

κυβόλιθος πορφυρίτη 10X10

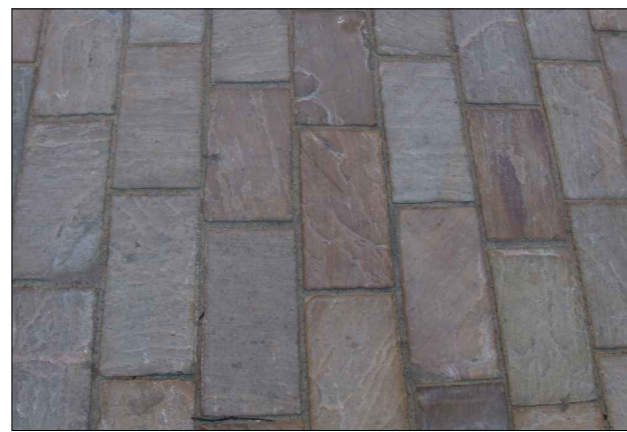

πλάκα γρανίτη 40X40



πλάκα ψαμμίτη 20X30-40 πάχους 3,5 έως 5 εκ.

**ΔΙΑΧΩΡΙΣΤΙΚΟ - ΠΡΟΣΤΑΤΕΥΤΙΚΟ ΚΟΛΟΝΑΚΙ κλ. 1:20**

( Σκυρόδεμα με εμφανή αδρανή, επεξεργασία αμμοβολής )

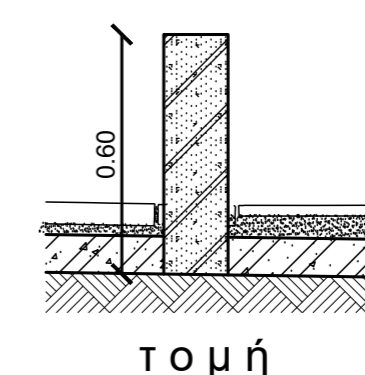

τομή

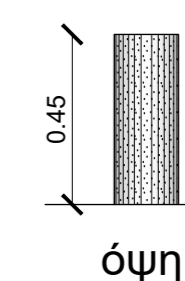

όψη



κάτοψη

**ΚΑΤΑΣΚΕΥΑΣΤΙΚΕΣ ΛΕΠΤΟΜΕΡΕΙΕΣ**

(κάτοψη - τομή οδοστρώματος) κλ. 1:20

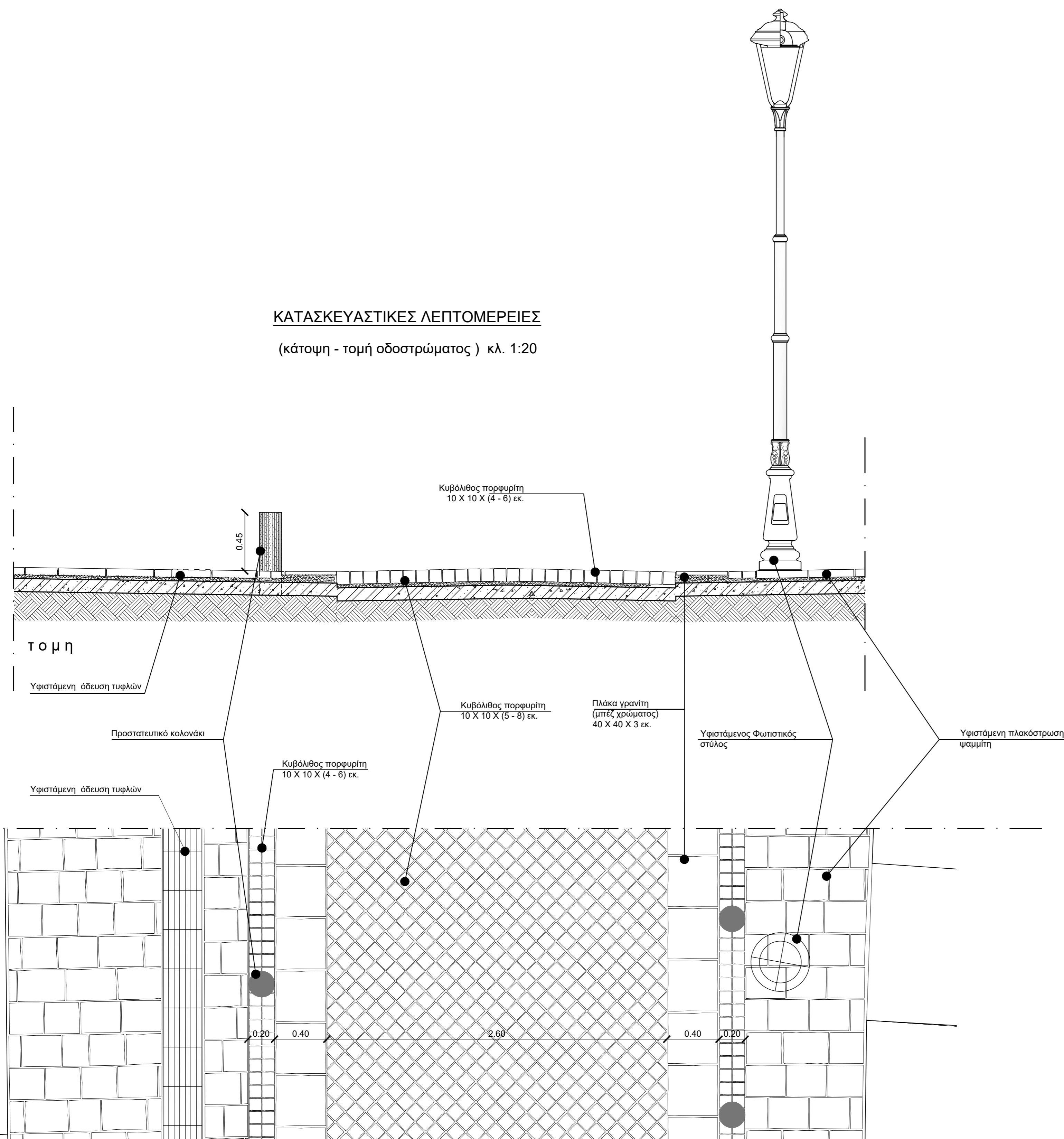

κάτοψη



**ΔΗΜΟΣ ΧΑΝΙΩΝ**

ΔΙΕΥΘΥΝΣΗ ΤΕΧΝΙΚΩΝ ΥΠΗΡΕΣΙΩΝ ΔΗΜΟΥ ΧΑΝΙΩΝ  
ΤΜΗΜΑ ΠΡΟΓΡΑΜΜΑΤΙΚΗΣ ΣΥΜΒΑΣΗΣ ΠΑΛΙΑΣ ΠΟΛΗΣ

ΕΡΓΟ Ανακατασκευή Οδοστρώματος Οδού Καραολή & Δημητρίου

ΘΕΣΗ Παλιά Πόλη Χανίων

ΜΕΛΕΤΗ ΕΠΙΒΛΕΨΗ Τμήμα Προγραμματικής Σύμβασης Παλιάς Πόλης

ΘΕΜΑ ΣΧΕΔΙΟΥ Πρόταση Λεπτομέρειες

ΑΡ. ΣΧΕΔΙΟΥ  
**A3**

ΚΛΙΜΑΚΑ 1:20

ΜΕΛΕΤΗΤΕΣ Τμήμα Προγραμματικής Σύμβασης Παλιάς Πόλης

ΣΧΕΔΙΑΣΗ Μπάμπης Μαργαρίτακης Σχεδιαστής CAD

ΧΡΟΝΟΣ ΜΕΛΕΤΗΣ Μαΐος 2014

ΟΙ ΣΥΝΤΑΞΑΝΤΕΣ

ΘΕΩΡΗΘΗΚΕ  
Ο Δ/ντής Τ.Υ.

Αντώνης Μυλωνάς  
Αρχιτέκτων Μηχανικός

Ζωή Εύδου  
Πολτικός Μηχανικός

Σοφοκλής Τσιραντωνάκης  
Πολτικός Μηχανικός