



ΔΗΜΟΣ ΧΑΝΙΩΝ
Δ/ΝΣΗ ΤΕΧΝΙΚΩΝ ΥΠΗΡΕΣΙΩΝ
Γρηγορίου Ε΄ 50 & Σφακιανάκη
Χανιά Κρήτης 73135
Πληρ: Α. Μυλωνογιάννη
Τηλ.: 2821341738
Fax: 2821341716
www.chania.gr,
email: amylonogianni@chania.gr

ΑΡΙΘΜΟΣ ΜΕΛΕΤΗΣ : 12/2020

ΕΡΓΟ : “ΕΡΓΟ ΑΠΟΚΑΤΑΣΤΑΣΗΣ ΖΗΜΙΩΝ ΟΔΙΚΟΥ ΔΙΚΤΥΟΥ ΔΕ ΣΟΥΔΑΣ – ΚΕΡΑΜΙΩΝ ΔΗΜΟΥ ΧΑΝΙΩΝ ΜΕΤΑ ΤΙΣ ΠΛΗΜΜΥΡΙΚΕΣ ΚΑΤΑΣΤΡΟΦΕΣ ΦΕΒΡΟΥΑΡΙΟΥ 2019”

ΠΡΟΥΠΟΛΟΓΙΣΜΟΣ : 600.000,00 €

ΧΡΗΜΑΤΟΔΟΤΗΣΗ : ΠΔΕ Κ.Α. 2019ΕΠ80200019

ΠΙΣΤΩΣΗ ΕΤΟΥΣ : 600.000,00 € Κ.Α . 02.64.7333.004

ΤΕΧΝΙΚΗ ΕΚΘΕΣΗ

Η παρούσα μελέτη αφορά στο έργο με τίτλο : «ΕΡΓΟ ΑΠΟΚΑΤΑΣΤΑΣΗΣ ΖΗΜΙΩΝ ΟΔΙΚΟΥ ΔΙΚΤΥΟΥ ΔΕ ΣΟΥΔΑΣ – ΚΕΡΑΜΙΩΝ ΔΗΜΟΥ ΧΑΝΙΩΝ ΜΕΤΑ ΤΙΣ ΠΛΗΜΜΥΡΙΚΕΣ ΚΑΤΑΣΤΡΟΦΕΣ ΦΕΒΡΟΥΑΡΙΟΥ 2019» που χρηματοδοτείται από το ΠΔΕ με ΚΑ 2019ΕΠ80200019.

Μετά τα πρωτοφανή ύψη υετού που καταγράφηκαν σε όλο τον Νομό Χανίων καθώς και στον Δήμο Χανίων την 24η – 25η Φεβρουαρίου 2019 τα οποία αθροιστικά με τις βροχοπτώσεις της 13η- 14ης Φεβρουαρίου αποτέλεσαν το 4πλασιο της μέσης μηνιαίας τιμής Φεβρουαρίου σε συνδυασμό, με την ραγδαιότητα της βροχόπτωσης την μορφολογία του εδάφους και τη φύση των πετρωμάτων, προκλήθηκαν τεράστιες καταστροφές σε πολλές περιοχές στα όρια του Δήμου μας.

Κατόπιν αυτού ο Δήμος Χανίων κηρύχθηκε σε κατάσταση εκτάκτου ανάγκης πολιτικής προστασίας και η κήρυξη αυτή έχει παραταθεί με Απόφαση Περιφ/χη Κρήτης 46/20-3-2020 έως την 1η Οκτωβρίου 2020.

Οι καταστροφές σε δημόσιες υποδομές που ανέκυψαν αφορούσαν κυρίως στο οδικό δίκτυο σε πολύ μεγάλο μέρος των διοικητικών ορίων του Δήμου Χανίων με συσσώρευση μεγάλων ποσοτήτων φερτών υλικών (λάσπης), με υποσκαφή των επιχωμάτων και διάβρωση των ασφαλικών κ.α. οδοστρωμάτων και πρानών που κατέπεσαν εξαιτίας της αιφνίδιας υπερσυγκέντρωσης ύδατος και των επανειλημμένων έντονων βροχοπτώσεων.

Κατόπιν των παραπάνω με το παρόν έργο προβλέπεται η συντήρηση οδοστρωμάτων υφιστάμενων οδών των οποίων η κατάσταση έχει γίνει μετά και τα τελευταία πλημμυρικά φαινόμενα ακατάλληλη για τους χρήστες τους, χωρίς περαιτέρω εργασίες εκσυγχρονισμού, επέκτασης τροποποίησης ή βελτίωσης των γεωμετρικών χαρακτηριστικών τους. Επίσης προβλέπεται σημειακά η επισκευή πρानών οδικού δικτύου που χρήζουν άμεσης αποκατάστασης. Το παρόν έργο αναμένεται να εξασφαλίσει την ασφάλεια της οδικής κυκλοφορίας η αποκατάσταση της οποίας κρίνεται επείγουσα.

Οι περιοχές επέμβασης βρίσκονται στις Δημοτικές Ενότητες Σούδας και Κεραμιών, όπου και παρατηρούνται μεγάλες ζημιές των υποδομών του οδικού δικτύου επί του οποίου οι σποραδικές θέσεις παρέμβασης φαίνονται προσεγγιστικά στον επισυναπτόμενο χάρτη. Τέλος με την παρούσα μελέτη θα τοποθετηθούν προειδοποιητικές πινακίδες κινδύνου σε σημεία του οδικού δικτύου του Δήμου που αποτελούν ιρλανδικές διαβάσεις.

Ο προϋπολογισμός του έργου ανέρχεται με ΦΠΑ 24% στις 600.000,00ευρώ.

Στην ανωτέρω δαπάνη συμπεριλαμβάνεται πρόβλεψη δαπάνης υποδοχής σε αδειοδοτημένο χώρο για την τήρηση της ΚΥΑ . 36259/1757/Ε103 (ΦΕΚ 1312Β/24-08-10) «Μέτρα, όροι και πρόγραμμα για την εναλλακτική διαχείριση των αποβλήτων από εκσκαφές, κατασκευές και κατεδαφίσεις (ΑΕΚΚ)».

ΧΑΝΙΑ ΑΠΡΙΛΙΟΣ 2020

Η ΣΥΝΤΑΞΑΣΑ

Ο ΠΡΟΪΣΤΑΜΕΝΟΣ
ΤΜΗΜΑΤΟΣ ΜΕΛΕΤΩΝ

ΘΕΩΡΗΘΗΚΕ
Ο ΔΙΕΥΘΥΝΤΗΣ

Αθηνά Μυλωνογιάννη
Πολιτικός Μηχ/κός

Περικλής Βακάλης
Πολιτικός Μηχ/κός

Σοφοκλής Τσιραντωνάκης
Πολιτικός Μηχ/κός

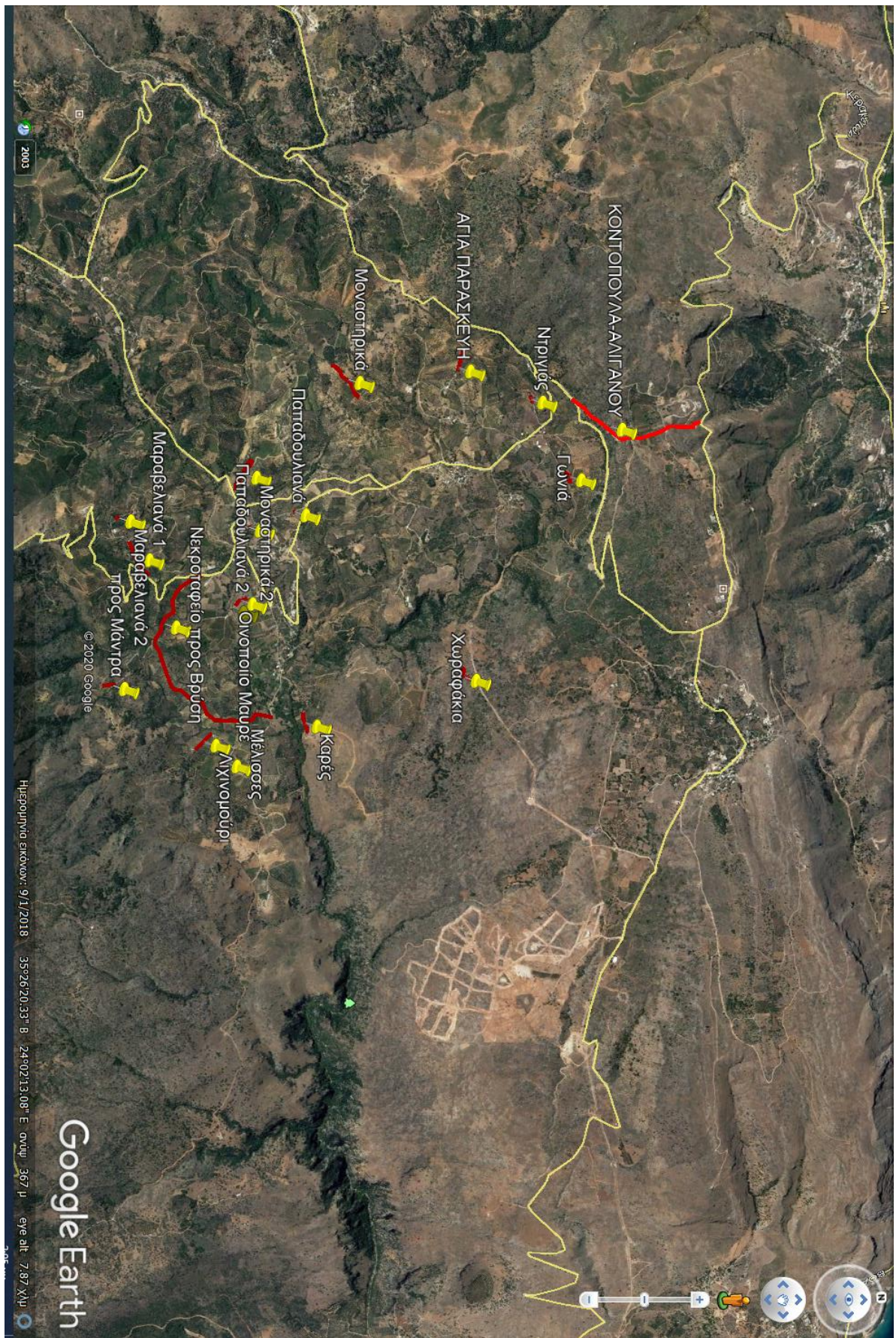

ΚΟΝΤΟΠΟΥΛΑ

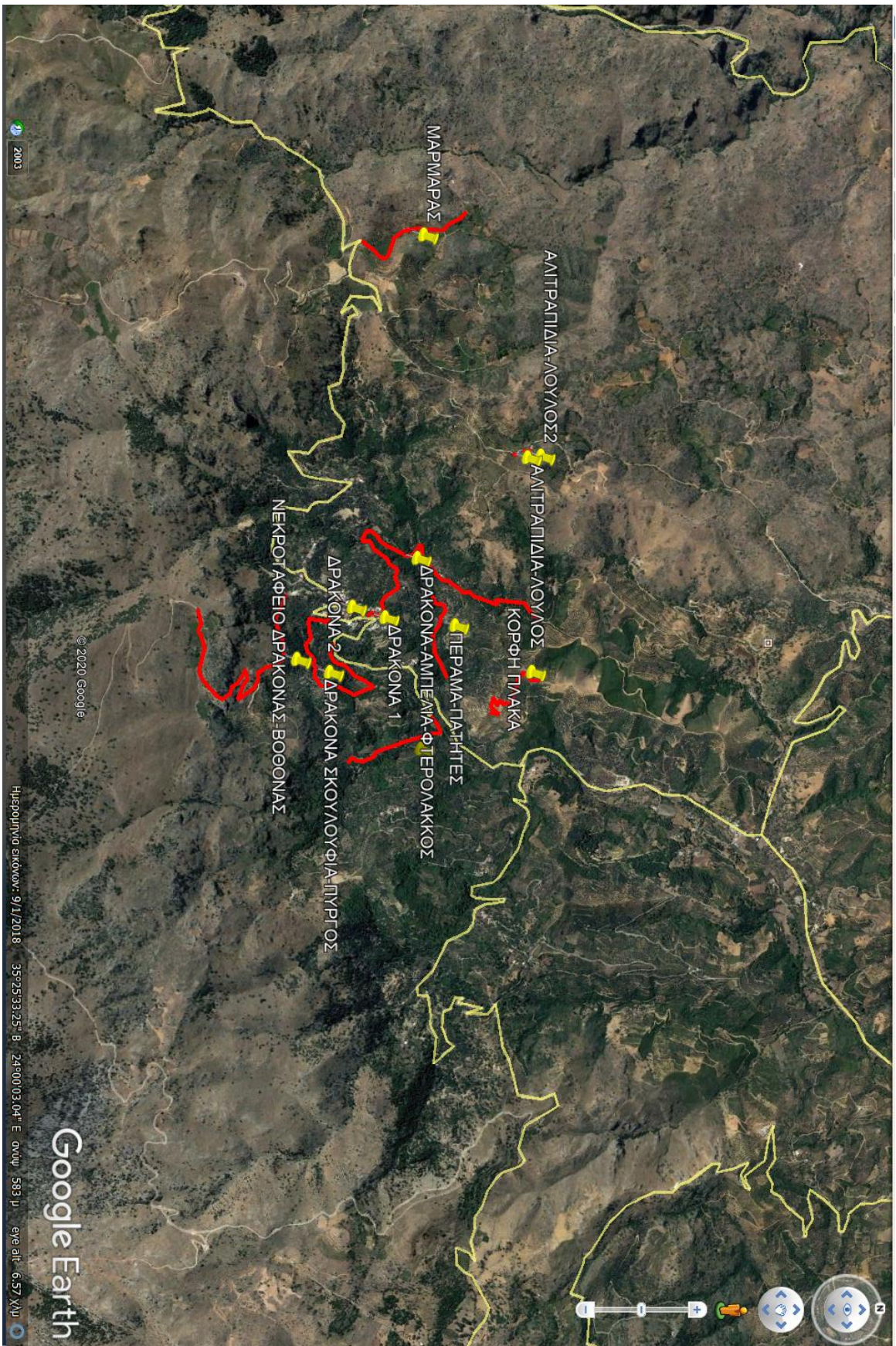

ΔΡΑΚΟΝΑ

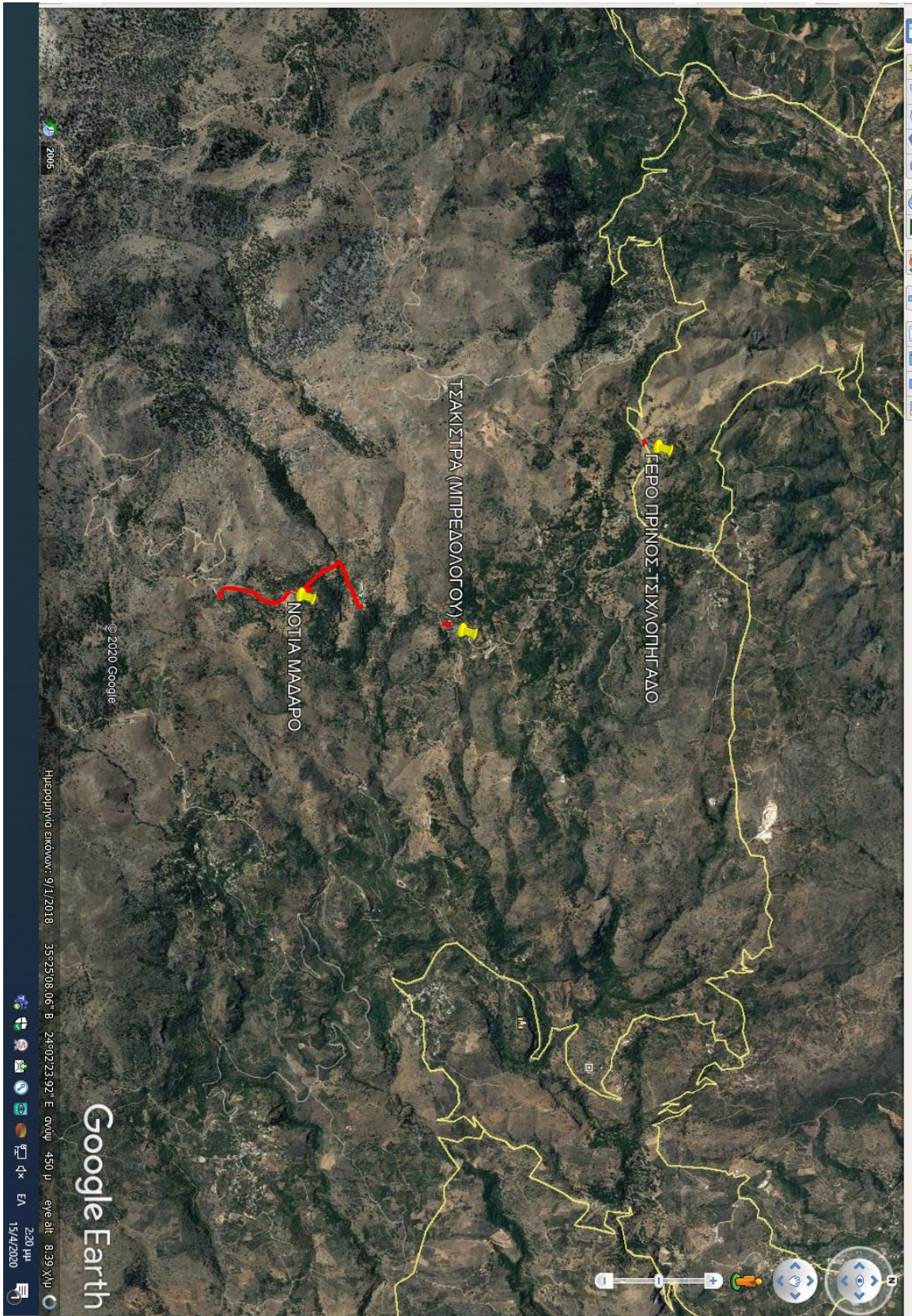

ΚΑΜΠΟΙ

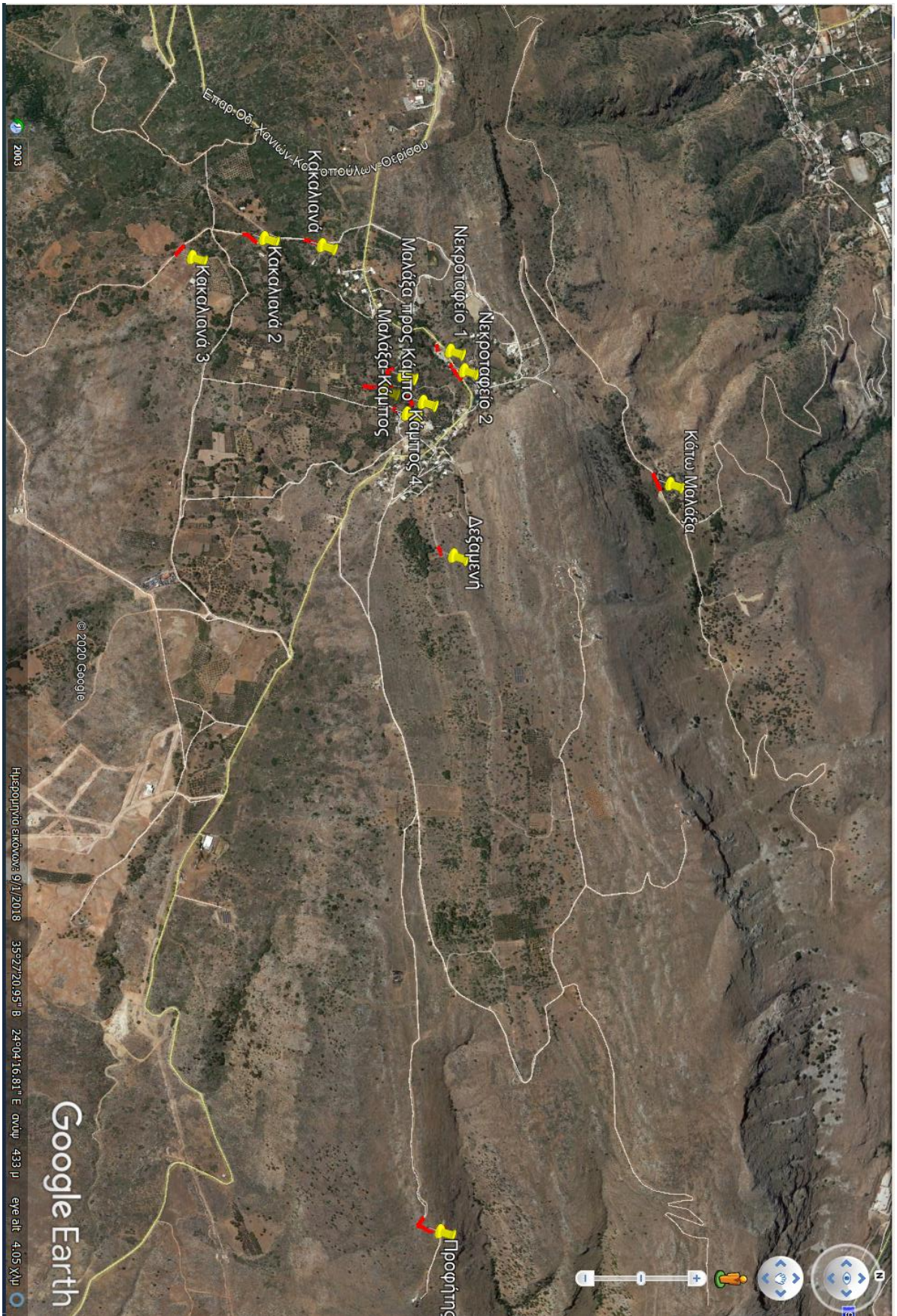

ΜΑΛΑΔΑ

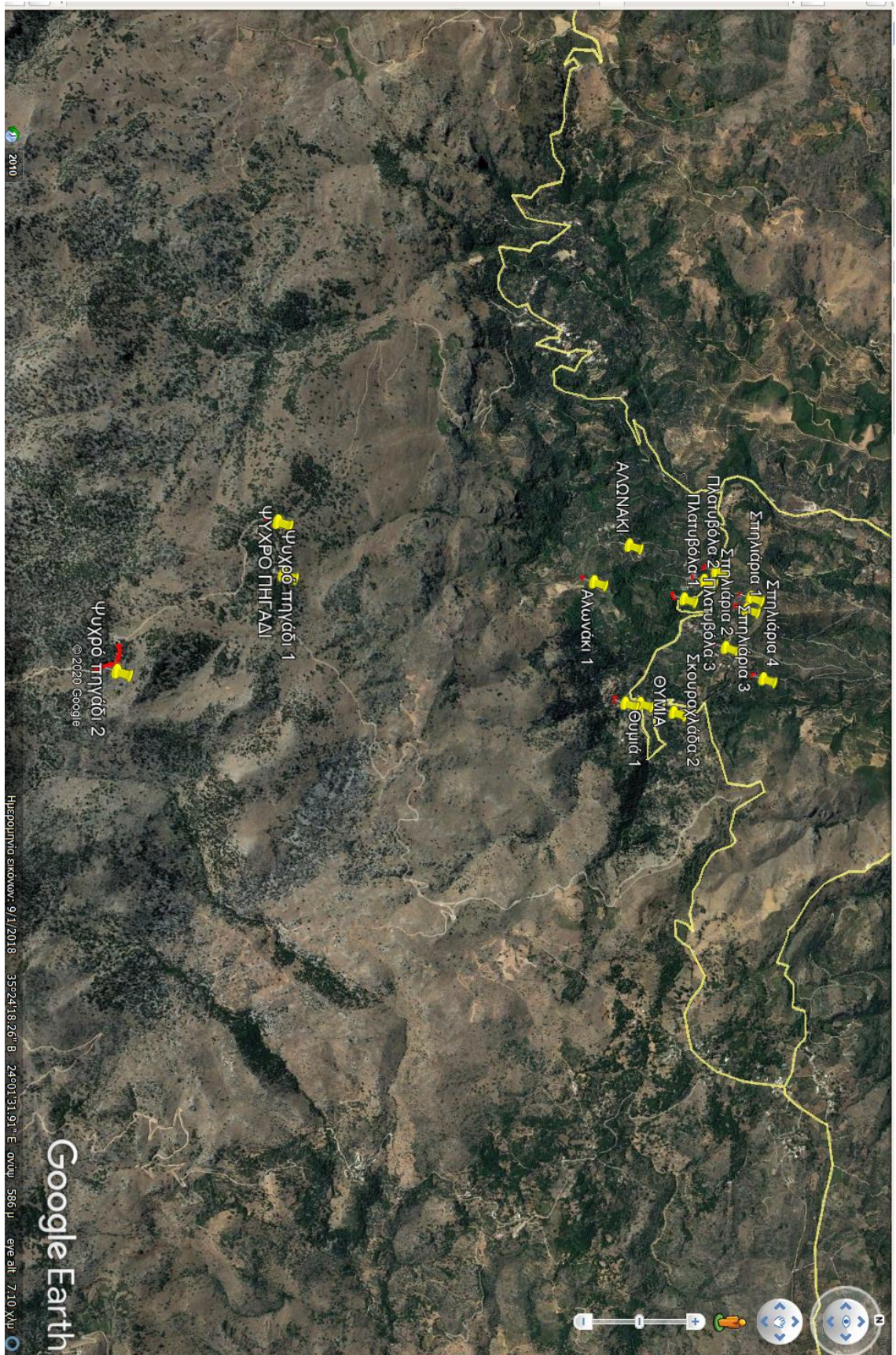

ΠΛΑΤΥΒΟΛΑ



ΣΟΥΔΑ