ΦΩΤΟΓΡΑΦΙΑ ΘΕΣΗ ΛΗΨΗΣ 1

ΦΩΤΟΓΡΑΦΙΑ ΘΕΣΗ ΛΗΨΗΣ 2

ΦΩΤΟΓΡΑΦΙΑ ΘΕΣΗ ΛΗΨΗΣ 3

ΦΩΤΟΓΡΑΦΙΑ ΘΕΣΗ ΛΗΨΗΣ 4

ΦΩΤΟΓΡΑΦΙΑ ΘΕΣΗ ΛΗΨΗΣ 5

ΦΩΤΟΓΡΑΦΙΑ ΘΕΣΗ ΛΗΨΗΣ 6

ΦΩΤΟΓΡΑΦΙΑ ΘΕΣΗ ΛΗΨΗΣ 7

ΚΛΙΜΑΚΑ : 1/500

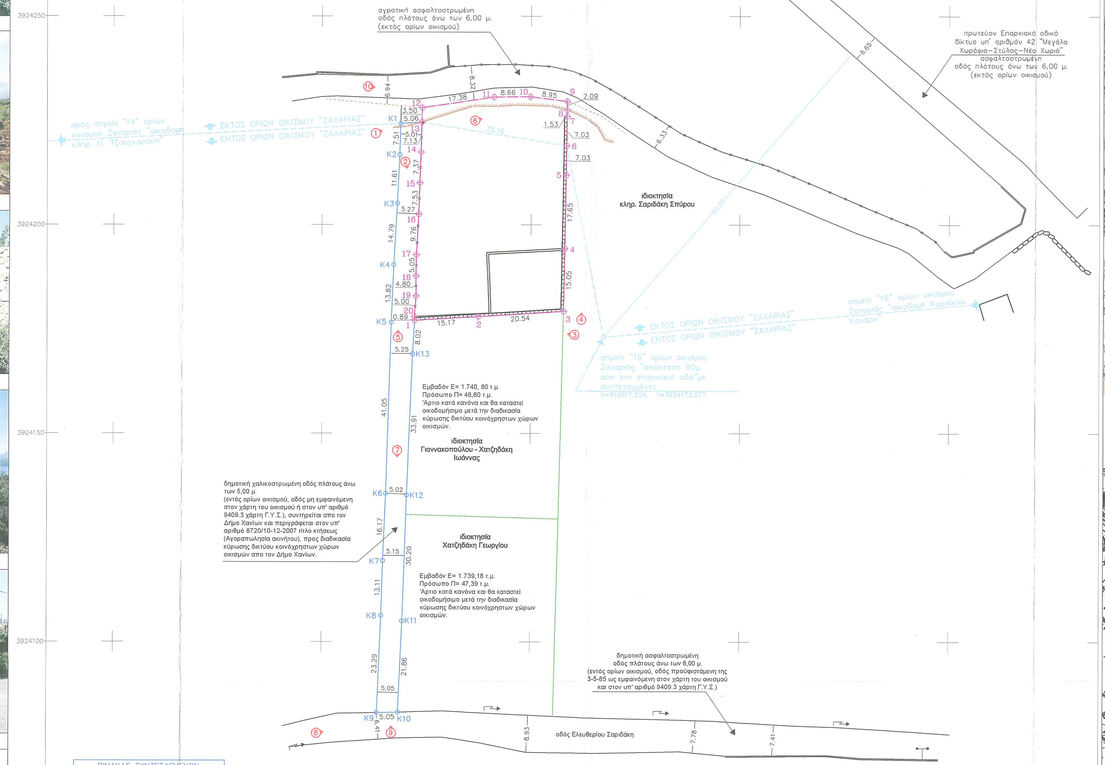

ΠΑΡΑΔΟΧΕΣ ΜΕΤΡΗΣΕΩΝ

Ελληνικό Γεωδαιτικό Σύστημα Αναφοράς 1987 (Ε.Γ.Σ.Α. '87)	
Ελλειψοειδές αναφοράς:	GRS80 (a=6378137m, 1/f=298.257222101)
Προβολή:	Εγκάρσια Μερκαταριακή
Κεντρικός Μεσημβρινός:	λ₀=24°00'00" με Κ₀=0,999600
Τετμημένη Κεντρικού Μεσημβρινού:	+500000m
Γεωγραφικό Πλάτος Αναφοράς:	0°00'00"
Κλίμακα γραμμικής παραμόρφωσης περιοχής:	0.999600
Η εξάρτηση από το Κρατικό Σύστημα Αναφοράς έγινε με χρήση του METRICA-NET.	

ΠΙΝΑΚΑΣ ΣΥΝΤΕΤΑΓΜΕΝΩΝ ΚΟΡΥΦΩΝ ΟΔΟΥ ΕΝΤΟΣ ΟΙΚΙΣΜΟΥ ΠΡΟΣ ΚΥΡΙΟΣΗ ΔΙΚΤΥΟΥ

Σύστημα συντεταγμένων 'ΕΓΣΑ '87

ΣΗΜΕΙΟ	Χ	Υ	ΜΗΚΟΣ
Κ1	5108868.77	3924224.29	
Κ2	5108868.57	3924216.78	7.51
Κ3	5108868.09	3924205.18	11.61
Κ4	5108867.19	3924190.42	14.79
Κ5	5108866.62	3924176.61	13.80
Κ6	5108865.34	3924135.57	41.05
Κ7	5108864.67	3924119.42	16.17
Κ8	5108864.31	3924106.38	13.11
Κ9	5108863.33	3924083.04	23.29
Κ10	5108862.56	3924083.14	5.05
Κ11	5108869.34	3924105.00	21.86
Κ12	5108870.35	3924119.18	30.20
Κ13	5108871.76	3924168.08	33.91
1	5108871.22	3924177.07	8.02
2	5108871.22	3924177.07	0.89
3	5108872.18	3924177.98	5.00
4	5108872.57	3924182.94	4.80
5	5108872.53	3924187.74	5.00
6	5108872.58	3924192.79	9.76
7	5108873.14	3924202.53	7.53
8	5108873.38	3924210.06	7.37
9	5108873.66	3924217.42	7.13
10	5108873.83	3924224.55	5.09
11	5108873.72	3924182.94	4.80
12	5108872.18	3924177.98	5.00
13	5108872.22	3924177.07	0.89

ΕΜΒΑΔΟΜΕΤΡΗΣΗ ΟΔΟΥ ΕΝΤΟΣ ΟΙΚΙΣΜΟΥ ΠΡΟΣ ΚΥΡΙΟΣΗ ΔΙΚΤΥΟΥ

$E=1/2\ \Sigma(Xi + Xi+1)(Yi - Yi+1)$

$E = 735,16\ \mu2$

ΠΙΝΑΚΑΣ ΣΥΝΤΕΤΑΓΜΕΝΩΝ ΚΟΡΥΦΩΝ ΟΙΚΟΠΕΔΟΥ

Σύστημα συντεταγμένων 'ΕΓΣΑ '87

ΣΗΜΕΙΟ	Χ	Υ	ΜΗΚΟΣ
1	5108872.22	3924177.07	
2	5108867.36	3924177.97	15.17
3	5108867.86	3924179.24	20.54
4	5108863.13	3924194.25	15.05
5	5108858.45	3924211.95	17.65
6	5108858.54	3924218.96	7.03
7	5108858.64	3924225.99	7.03
8	5108858.68	3924227.52	1.53
9	5108858.68	3924229.61	2.09
10	5108859.80	3924230.73	8.95
11	5108871.14	3924230.61	12.55
12	5108873.95	3924208.06	17.38
13	5108873.83	3924224.55	16.49
14	5108873.66	3924217.42	7.13
15	5108873.38	3924210.06	7.37
16	5108873.14	3924202.53	7.53
17	5108872.58	3924192.79	9.76
18	5108872.53	3924187.74	5.05
19	5108872.57	3924182.94	4.80
20	5108872.18	3924177.98	5.00
1	5108872.22	3924177.07	0.89

ΕΜΒΑΔΟΜΕΤΡΗΣΗ ΟΙΚΟΠΕΔΟΥ

$E=1/2\ \Sigma(Xi + Xi+1)(Yi - Yi+1)$

$E = 1.818,57\ \mu2$

ΠΙΝΑΚΑΣ ΣΥΝΤΕΤΑΓΜΕΝΩΝ ΚΟΡΥΦΩΝ ΤΜΗΜΑΤΟΣ ΕΝΤΟΣ ΟΙΚΙΣΜΟΥ

Σύστημα συντεταγμένων 'ΕΓΣΑ '87

ΣΗΜΕΙΟ	Χ	Υ	ΜΗΚΟΣ
1	5108872.22	3924177.07	15.17
2	5108867.36	3924177.97	20.54
3	5108867.86	3924179.24	15.05
4	5108863.13	3924194.25	17.65
5	5108858.45	3924211.95	7.03
6	5108858.54	3924218.96	7.03
7	5108858.64	3924225.99	1.53
8	5108858.68	3924227.52	2.09
9	5108858.68	3924229.61	8.95
10	5108859.80	3924230.73	12.55
11	5108871.14	3924230.61	17.38
12	5108873.95	3924208.06	16.49
13	5108873.83	3924224.55	7.13
14	5108873.66	3924217.42	7.37
15	5108873.38	3924210.06	7.53
16	5108873.14	3924202.53	9.76
17	5108872.58	3924192.79	5.05
18	5108872.53	3924187.74	4.80
19	5108872.57	3924182.94	5.00
20	5108872.18	3924177.98	5.09
1	5108872.22	3924177.07	0.89

ΕΜΒΑΔΟΜΕΤΡΗΣΗ ΤΜΗΜΑΤΟΣ ΕΝΤΟΣ ΟΙΚΙΣΜΟΥ

$E=1/2\ \Sigma(Xi + Xi+1)(Yi - Yi+1)$

$E = 1.536,15\ \mu2$

ΠΙΝΑΚΑΣ ΣΥΝΤΕΤΑΓΜΕΝΩΝ ΚΟΡΥΦΩΝ ΤΜΗΜΑΤΟΣ ΕΚΤΟΣ ΟΙΚΙΣΜΟΥ

Σύστημα συντεταγμένων 'ΕΓΣΑ '87

ΣΗΜΕΙΟ	Χ	Υ	ΜΗΚΟΣ
6	5109108.54	3924218.96	
7	5109108.64	3924225.99	7.03
8	5109108.66	3924227.51	1.53
9	5109108.68	3924229.61	2.09
10	5108899.80	3924230.73	8.95
11	5108871.14	3924230.61	28.66
12	5108873.95	3924208.06	17.38
13	5108873.83	3924224.55	16.49
14	5108873.66	3924217.42	5.50
6	5109108.54	3924218.96	7.13

ΕΜΒΑΔΟΜΕΤΡΗΣΗ ΤΜΗΜΑΤΟΣ ΕΚΤΟΣ ΟΙΚΙΣΜΟΥ

$E=1/2\ \Sigma(Xi + Xi+1)(Yi - Yi+1)$

$E = 282,42\ \mu2$

ΥΠΟΜΝΗΜΑ ΣΥΜΒΟΛΩΝ

ΟΡΙΟ ΓΕΩΤΕΜΑΧΙΟΥ–ΥΛΟΠΟΙΗΜΕΝΟ
ΟΔΟΣ ΠΡΟΣ ΚΥΡΙΣΗ ΔΙΚΤΥΟΥ
ΣΕΡΟΛΙΘΟΔΟΜΗ
ΠΡΑΝΕΣ ΦΡΥΔΙ
ΠΡΑΝΕΣ ΠΟΔΙ
ΟΡΙΟ ΟΙΚΙΣΜΟΥ
ΔΡΟΜΟΣ – ΟΡΙΟ ΑΣΦΑΛΤΟΥ
ΤΟΙΧΙΟ
ΣΥΡΜΑΤΟΠΛΕΓΜΑ
ΣΤΥΛΟΣ ΔΕΗ,ΟΤΕ
ΘΕΣΗ ΛΗΨΗΣ ΦΩΤΟΓΡΑΦΙΩΝ
1,2,3,4,5… ΚΟΡΥΦΕΣ ΙΔΙΟΚΤΗΣΙΑΣ
Κ1,Κ2,Κ3,Κ4,… ΚΟΡΥΦΕΣ ΟΔΟΥ ΠΡΟΣ ΚΥΡΙΣΗ

ΑΠΟΣΠΑΣΜΑ ΟΡΘΟΦΩΤΟΓΡΑΦΙΑΣ ΕΘΝΙΚΟΥ ΚΤΗΜΑΤΟΛΟΓΙΟΥ ΦΩΤΟΛΗΨΙΕΣ ΠΕΡΙΟΔΟΥ 2015 (http://gis.ktimanet.gr/wms/ktbasemap/default.aspx)
ΘΕΣΗ: "Κεφάλι", οικισμός Ζαχαριάς, Τοπ. Κοιν. Αππέρων, Δ.Ε. Σούδας, Δ. Χανίων, Π.Ε. Χανίων Κρήτης.
ΚΛΙΜΑΚΑ : 1/2.000

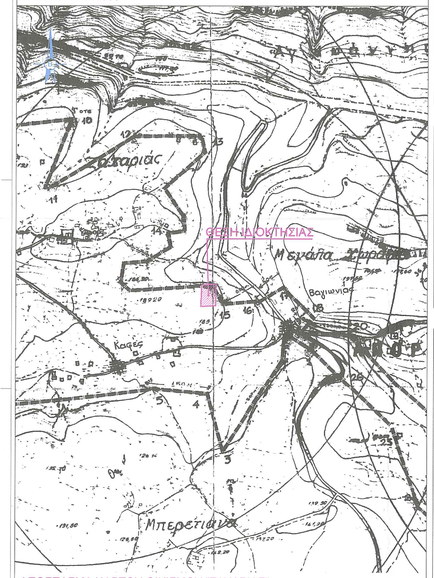

ΑΠΟΣΠΑΣΜΑ ΧΑΡΤΟΥ ΟΙΚΙΣΜΟΥ "ΖΑΧΑΡΙΑΣ"
ΘΕΣΗ: "Κεφάλι", Τοπ. Κοιν. Αππέρων, Δ.Ε. Σούδας, Δ. Χανίων, Π.Ε. Χανίων Κρήτης

1. ΑΡΤΙΟΤΗΤΑ - ΟΙΚΟΔΟΜΗΣΙΜΟΤΗΤΑ (Δήλωση Μηχανικού Ν.651/77)

Ο κάτωθι υπογεγραμμένος Λεντάρης Ιωάννης, Διπλωμ. Πολιτικός Μηχανικός, δηλώνω σύμφωνα με τον νόμο για το παρόν οικόπεδο με στοιχεία 1,2,3,4,5,6,...,15,16,17,18,19,20,1 και συνολικό εμβαδόν ιδιοκτησίας 1.818,57 τ.μ. το οποίο βρίσκεται στην θέση "Κεφάλι", του οικισμού Ζαχαριάς, της Τοπικής Κοινότητας Αππέρων, της Δημοτικής Ενότητας Σούδας, του Δήμου Χανίων, της Περιφερειακής Ενότητας Χανίων Κρήτης ότι :
α) βρίσκεται κατά ένα τμήμα εμβαδού 1.536,15 τ.μ. εντός των ορίων του οικισμού Ζαχαριάς του Δ. Χανίων (<2000 κατοίκων). Η οριοθέτηση έγινε με την υπ' αριθμό 3301/20-06-1986 Απόφαση Νομάρχη Χανίων, ΦΕΚ 804/Δ/12-09-1986.
β) σύμφωνα με το Π.Δ. 24-4-85, ΦΕΚ181/Δ'/3-5-85 όπως τροποποιήθηκε με το Π.Δ. 14-2-87, ΦΕΚ133/Δ/23-2-87 και το Π.Δ. 25-4-89, ΦΕΚ293/Δ/16-5-1989 και συμπληρώθηκε με το Π.Δ. 4-11-2011, ΦΕΚ289/Α/4-11-2011 και ισχύει σήμερα , είναι άρτιο κατά κανόνα, ως έχον εμβαδόν 1.536,15 τ.μ., μεγαλύτερο της κατά κανόνα ορισθείσης των 1.000,00 τ.μ. που ορίζεται για το ορίο του οικισμού Ζαχαριάς, και θα καταστεί οικοδομήσιμο αφού η χαλικοστρωμένη δημοτική οδός πλάτους άνω των 5,00 μ. στην οποία έχει πρόσωπο η ιδιοκτησία στο Δυτικό όριο της (για μήκος 47,53 μ. και με κορυφές 13,14,15,16,17,18,19,20,1 - οδός μη εμφανόμενη στον χάρτη του οικισμού ή στον υπ' αριθμό 9409.3 χάρτη Γ.Υ.Σ.), συντηρείται απο τον Δήμο Χανίων και περιγράφεται στον υπ' αριθμό 8720/10-12-2007 πίνακ-κτήσεως (Αγραφοτιλητρία ακινήτου), του συμβολαιογράφου Χανίων Νικηφοράκη Αντωνίου, με Α.Μ. 93835, Τόμος 883 Υποθηκοφυλακείου Βάμου και σύμφωνα με την διαδικασία κύρωσης δικτύων κοινόχρηστων χώρων οικισμών της παρ. 6 του Άρθρου 35 του Ν. 3937/29-3-2011, ΦΕΚ 60Α/31-3-2011, όπως τροποποιήθηκε με το Άρθρο 10 του Ν. 4164/2013, εκδόθεται προέγκριση οικοδομικής άδειας και στην συνέχεια θα ακολουθηθεί η διαδικασία κύρωσης δικτύου κοινόχρηστων χώρων οικισμών απο τον Δήμο Χανίων.
γ) δεν υπάγεται στις διατάξεις των άρθρων 8 και 9 του Ν.1337/83 και δεν φαίλει εισφορά σε γη και χρήμα.
δ) απέχει απο την θάλασσα απόσταση απο 500μ. έως 800μ. (ελάχιστη απόσταση μεγαλύτερη απο 650μ.)
ε) εντός αυτού δεν διέρχονται εναέριες γραμμές μεταφοράς υψηλής τάσης Δ.Ε.Η., αγωγός φυσικού αερίου ή οδός προϋφιστάμενη του 1923.
στ) βρίσκεται εντός Περιαστικής Περιοχής Νομού Χανίων (V Μεταρρύθμισης) (Υπ.Απ.Φ.100/59982/21-12-90 , ΦΕΚ836Β'/28-12-1990), εκτός επιτρεπόμενης ζώνης Παγκοσμίου Οχυρού Σούδας (Π.Δ.165/02, ΦΕΚ150Α'/28-6-2002), εκτός της περιοχής ελέγχου της 115ΠΜ, εκτός Ζ.Ο.Ε., εκτός Σ.Χ.Ο.Ο.Α.Π., εκτός Αναπλαθόμενων Εκτάσεων, εκτός Αναδασωτέο, εκτός υγροτόπων άπως καθορίστηκαν με το Π.Δ. 12-6-2012, ΦΕΚ229/ΑΑΠ/19-6-2012, εκτός NATURA 2000 και εκτός Αρχαιολογικής Ζώνης Β' με τίτλο "Αρχαία Άπτερα".
ζ) Εντός των άμεσων οικοπέδων δεν υφίστανται δεντροστιχίες κτίσματα .
η) εντός αυτού και κατά μήκος του προσώπου του δεν υφίστανται δένδρα.
θ) Εντός αυτού και σε απόσταση μικρότερη των 20 μ. απο αυτό δεν διέρχεται ρέμα, το οποίο σύμφωνα με τα ορίζμενα στον Ν. 4258/14, ΦΕΚ94/Α/14-04-2014, να απαιτείται αρκάθειρση (περισυρισή ή κριτική), προς εκδοση άδειας δόμησης.
ι) δεν βρίσκεται σε περιοχή εντασσόμενη στο Εθνικό Κτηματολόγιο.
κ) για τα εκτός οικισμού τμήμα του, όπου βρίσκεται εκτός Δασικής Ανάρτησης του Ν.4389/16, απαιτείται πράξη χαρακτηρισμού απο την αρμόδια Δ/νση Δασών Χανίων για την υπαγωγή του στις διατάξεις της Δασικής προστασίας.
λ) στο οικόπεδο έχει εκδοθεί οι υπ' αριθμό 10/2015 Ο.Α. της αρμόδιας Υ.Δομ. Χανίων, με τίτλο "ΝΕΑ ΔΙΩΡΟΦΗ ΚΑΤΟΙΚΙΑ-ΜΑΖΟΝΕΤΑ- ΜΕ ΤΜΗΜΑ ΥΠΟΓΕΙΟΥ", με σύνολο κάλυψης 159,70 τ.μ. και σύνολο δόμησης 198,37 τ.μ.
μ) βρίσκεται τέλος σε περιοχή Γενικής Κατοικίας, σύμφωνα με το Γενικό Πολεοδομικό Σχέδιο του Δ. Χανίων, άπου βρίσκεται στο στάδιο μελέτης Β1.

Ο ΜΗΧΑΝΙΚΟΣ

ΛΕΝΤΑΡΗΣ Γ. ΙΩΑΝΝΗΣ
ΔΙΠΛ. ΠΟΛΙΤΙΚΟΣ ΜΗΧΑΝΙΚΟΣ ΕΜΠ, ΠΑΤΡΩΝ
ΜΕΛΟΣ Τ.Ε.Ε. ΑΡ. ΜΗΤΡΩΟΥ 118909
Σ.ΑΝ.ΚΑΡΑΓΙΩΡΓΑ 51 Β - ΛΕΝΤΑΡΑΝΑ
ΚΙΝ. 6947250674 - ΤΗΛ.: 2825095402
ΑΦΜ: 123987774 - ΔΟΥ ΧΑΝΙΩΝ

2. ΔΗΛΩΣΗ ΙΔΙΟΚΤΗΤΩΝ (Ν. 4495/17)

Οι κάτωθι υπογεγραμμένοι, ο Κωνσταντίνος Ριτζάκης του Δημητρίου και η Σταυρούλα Νιολάκη του Ευστρατίου, συνιδιοκτήτες του οικοπέδου κατά πλήρη κυριότητα και με ποσοστό 50% εξ'αδιαιρέτου έκαστος, δυνάμει του υπ' αριθμό 8720/10-12-2007 πίνακ κτήσεως (Αγραφοτιλητρία ακινήτου), του συμβολαιογράφου Χανίων Νικηφοράκη Αντωνίου, με Α.Μ. 93835, Τόμος 883 Υποθηκοφυλακείου Βάμου, δηλώνουν ότι :
- τα όρια του οικοπέδου με στοιχεία 1,2,3,4,5,6,...,15,16,17,18,19,20,1 και συνολικό εμβαδόν ιδιοκτησίας 1.818,57 τ.μ. το οποίο βρίσκεται στην θέση "Κεφάλι", του οικισμού Ζαχαριάς, της Τοπικής Κοινότητας Αππέρων, της Δημοτικής Ενότητας Σούδας, του Δήμου Χανίων, της Περιφερειακής Ενότητας Χανίων Κρήτης , υπεδείχθησαν απο εμάς και ευθυνόμαστε για την ακρίβεια των δηλουμένων ορίων του γειτνιασμού.

Οι ΔΗΛΟΥΝΤΕΣ

3. ΕΜΒΑΔΟΝ ΟΙΚΟΠΕΔΟΥ

Εμβαδόν συνολικού οικοπέδου με κορυφές (1-2-3-4-5-6-...-15-16-17-18-19-20-1)	1.818,57 τ.μ.
Εμβαδόν τμήματος εντός οικισμού με κορυφές (1-2-3-4-5-6-13-14-15-16-17-18-19-20-1)	1.536,15 τ.μ.
Εμβαδόν τμήματος εκτός οικισμού με κορυφές (6-7-8-9-10-11-12-13-6)	282,42 τ.μ.
Εμβαδόν δημοτικής χαλικοστρωμένης οδού προς διαδικασία κύρωσης δικτύου κοινόχρηστων χώρων οικισμών απο τον Δήμο Χανίων (Κ1-Κ2-Κ3-Κ4-Κ5-Κ6-...-Κ13-1-20-19-18-17-16-15-14-13-Κ1)	735,16 τ.μ.

Παρατηρήσεις :
1. Το δάφραμμα είναι ενταγμένο στο κρατικό σύστημα συντεταγμένων ΕΓΣΑ '87.
2. Οι διαστάσεις και τα εμβαδόν υπολογίστηκαν αναλυτικά απο τις συντεταγμένες των κορυφών του, με την μέθοδο Simson
3. Η εξάρτηση απο το ΕΓΣΑ '87 πραγματοποιήθηκε με σύστημα GPS (ακρίβειας: Hz 8mm+0,5ppm / V 15mm+0,5ppm) και κάνοντας χρήση του Ελληνικού Συστήματος Εντοπισμού METRICA-NET απο τον σταθμό αναφοράς με συντεταγμένες X=500247.02, Y=3931889.08, Z= 137.91.
4. Το γειτνιάζμο, στον υπ. αριθμό 8720/10-12-2007 πίνακ κτήσεως (Αγραφοτιλητρία ακινήτου) έχει συνολικό εμβαδόν Ε= 1.739,18 τ.μ., ενώ με την νέα καταμέτρηση των υλοποιημένων ορίων έχει συνολικό εμβαδόν Ε= 1.818,57 τ.μ., όπου σύμφωνα με τα εφαρμόσιμα στο άρθρο 39 του Ν. 4495/17 βρίσκεται εντός των ορίων ανοχής του επιτρεπόμενου σφάλματος (5%= >1.818,57/1.739,18-1= >4,55%<5,00%) και δεν απαιτείται διόρθωση - τροποποίηση των πλέων κτήσεως προς έκδοση οικοδομικής άδειας.
5. Το όριο του οικισμού "Ζαχαριάς" απο την κορυφή 14 έως την κορυφή 15 που τέμνουν την παρούσα ιδιοκτησία τοποθετήθηκαν γραφικά, σύμφωνα με την γραμμή που χάρτη του οικισμού (rastar).

4. ΑΡΤΙΟΤΗΤΑ - ΟΙΚΟΔΟΜΗΣΙΜΟΤΗΤΑ - ΟΡΟΙ ΔΟΜΗΣΗΣ
(Π.Δ. 24-4-85 ΦΕΚ181/Δ/3-5-85 & Π.Δ. 14-2-87 ΦΕΚ133/Δ/23-2-87 & Π.Δ. 25-4-89, ΦΕΚ293/Δ/16-5-1989 & Π.Δ. 4-11-2011 ΦΕΚ 289 Α.Α.Π./04-11-2011)

Αρτιότητα κατά κανόνα :
Ελάχιστο εμβαδόν : 1.000 τ.μ. , σύμφωνα με την υπ' αριθμό 3301/20-06-1986 Απόφαση Νομάρχη Χανίων, ΦΕΚ 804/Δ/12-09-1986.
Αρτιότητα κατά παρέκκλιση : απαιτούμενο εμβαδόν έχει στις 3-5-85, ημέρα δημοσίευσης του Π.Δ. 24-4-85 ΦΕΚ181/Δ/3-5-85.
Πρόσωπο σε δημοτική οδό :
για οικόπεδα προϋφιστάμενα της 4-11-2011, ημέρα δημοσίευσης του Π.Δ. 4-11-2011, ΦΕΚ 289/Α.Α.Π./04-11-2011, πρόσωπο σε μια πλευρά σε δημοτική οδό πλάτους άνω των 4,00 μ. προϋφιστάμενη της 3-5-85.
για οικόπεδα με ημερομηνία δόμησης μετά την 4-11-2011, ημέρα δημοσίευσης του Π.Δ. 4-11-2011, ΦΕΚ289/Α.Α.Π./04-11-2011, πρόσωπο σε δημοτική οδό πλάτους άνω των 4,00 μ. προϋφιστάμενη της 3-5-85, συνολικού μήκους άνω των 10,00 μ. για γήπεδα κάτω των 500,00 τ.μ. και συνολικού μήκους άνω των 15,00 μ. για γήπεδα άνω των 500,00 τ.μ.

ΟΡΟΙ ΔΟΜΗΣΗΣ ΓΙΑ ΚΑΤΟΙΚΙΑ (για γειτνιάζμο με εμβαδόν Ε > 700,00 τ.μ.)

Μέγιστο Ποσοστό Κάλυψης Ο.60	0,60x1.536,15 = 921,69 τ.μ. (ΦΕΚ289ΑΑΠ/4-11-11,γειτνιαζ. Ε>200τ.μ.)
Επιτρεπόμενη δόμηση	400,00 τ.μ. (ΦΕΚ289ΑΑΠ/4-11-11,γειτνιαζ. Ε>700τ.μ.)
Ανοικτοί Ημιυπαίθριοι Χώροι 20% της επιτρεπόμενης δόμησης	0,20x400,00 =80,00 τ.μ. (Ν. 4067/12,Άρθρο 11,παρ.6α.)
Α.Η.Χ.Δ.Εξαιρέτες 40% της επιτρεπόμενης δόμησης	0,40x400,00 = 160,00 τ.μ. (Ν. 4067/12,Άρθρο 11,παρ.6α.)
Μέγιστος Όγκος 5,50*επιτρεπόμενη δόμηση	5,50x400,00 = 2.200,00 κ.μ.(Ν. 4067/12,Άρθρο 13)
Πλάγιες & οπίσθιες αποστάσεις από τα όρια του γηπέδου	2,50μ. ή εν εταφεί.
Γραμμή δόμησης	2,50μ. απο τα όρια της δημοτικής οδού (ΦΕΚ181/Δ/3-5-85,γειτνιαζ. Ε>500τ.μ.)
Μέγιστο ύψος κτιρίου	7,50μ. ή 9,50μ. με στέγη, απο το φυσικό έδαφος.
Υπογρεωτική φύτευση ή του ακάλυπτου χώρου	1x0,40x1.536,15 = 409,64 τ.μ.

□ Απαγορεύεται η δόμηση επι Πλοία. (ΦΕΚ181/Δ/3-5-85, Άρθρο 7, παρ. 12)
□ Χρήσεις γης Γενικής Κατοικίας.
□ Απαιτείται γνωμοδότηση του Συμβουλίου Αρχιτεκτονικής, πρός έκδοση Άδειας Δόμησης, σε περίπτωση μη τήρησης της "καρτέλας" του οικισμού Ζαχαριάς.

ΦΩΤΟΓΡΑΦΙΑ ΘΕΣΗ ΛΗΨΗΣ 8

ΦΩΤΟΓΡΑΦΙΑ ΘΕΣΗ ΛΗΨΗΣ 9

ΦΩΤΟΓΡΑΦΙΑ ΘΕΣΗ ΛΗΨΗΣ 10

ΤΕΧΝΙΚΟ ΓΡΑΦΕΙΟ ΛΕΝΤΑΡΗΣ ΙΩΑΝΝΗΣ δικτ. πολιτικός μηχανικός τηλ: 694 2250674	ΕΡΓΟΔΟΤΕΣ Κωνσταντίνος Ριτζάκης του Δημητρίου, (1/2 εξ'αδιαιρέτου-Π.Κ.) Σταυρούλα Νιολάκη του Δημητρίου, (1/2 εξ'αδιαιρέτου-Π.Κ.)

ΕΡΓΟ: Διαδικασία κύρωσης δικτύων κοινόχρηστων χώρων οικισμών της παρ. 6 του Άρθρου 35 του Ν. 3937/29-3-2011, ΦΕΚ 60Α'/31-3-2011, όπως τροποποιήθηκε με το Άρθρο 10 του Ν. 4164/2013.

ΘΕΣΗ: "Κεφάλι", εντός του οικισμού "Ζαχαριάς", Τοπ. Κοιν. Αππέρων, Δ.Ε. Σούδας, Δ. Χανίων, Π.Ε. Χανίων Κρήτης

ΜΕΛΕΤΗΤΗΣ: ΛΕΝΤΑΡΗΣ ΙΩΑΝΝΗΣ — ΠΟΛ. ΜΗΧΑΝΙΚΟΣ

ΘΕΜΑ	ΑΡ. ΣΧΕΔΙΟΥ
ΟΡΙΖΟΝΤΙΟΓΡΑΦΙΚΗ ΑΠΟΤΥΠΩΣΗ	Τ–1

ΕΜΒΑΔΟΝ : Ε. 1-2-3-4-5-6-...-15-16-17-18-19-20-1 = 1.818,57 τ.μ.

ΠΕΡΙΟΔΟΣ ΕΚΠΟΝΗΣΗΣ ΜΕΛΕΤΗΣ : 18 ΜΑΡΤΙΟΥ 2019 | ΚΛΙΜΑΚΑ 1/500

ΕΓΚΡΙΣΗ

ΣΦΡΑΓΙΔΑ – ΥΠΟΓΡΑΦΗ

ΛΕΝΤΑΡΗΣ Γ. ΙΩΑΝΝΗΣ
ΔΙΠΛ. ΠΟΛΙΤΙΚΟΣ ΜΗΧΑΝΙΚΟΣ ΕΜΠ, ΠΑΤΡΩΝ
ΜΕΛΟΣ Τ.Ε.Ε. ΑΡ. ΜΗΤΡΩΟΥ 118909
Σ.ΑΝ.ΚΑΡΑΓΙΩΡΓΑ 51 Β - ΛΕΝΤΑΡΑΝΑ
ΚΙΝ. 6947250674 - ΤΗΛ.: 2825095402
ΑΦΜ: 123987774 - ΔΟΥ ΧΑΝΙΩΝ