

33 ΟΨΗ ΚΑΘΙΣΤΙΚΟΥ
ΚΛ. 1 : 10

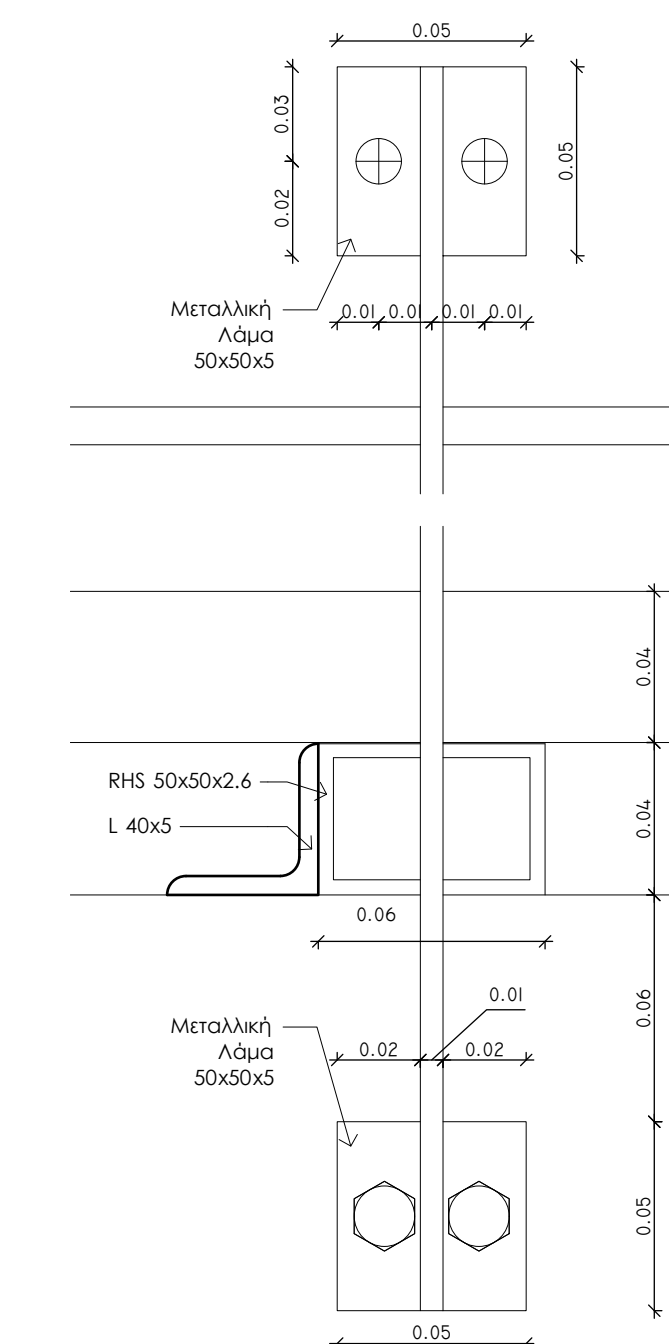

6 ΛΕΠΤΟΜΕΡΕΙΑ ΣΤΗΡΙΞΗΣ ΠΛΑΤΗΣ ΚΑΘΙΣΤΙΚΟΥ
ΚΛ. 1 : 2

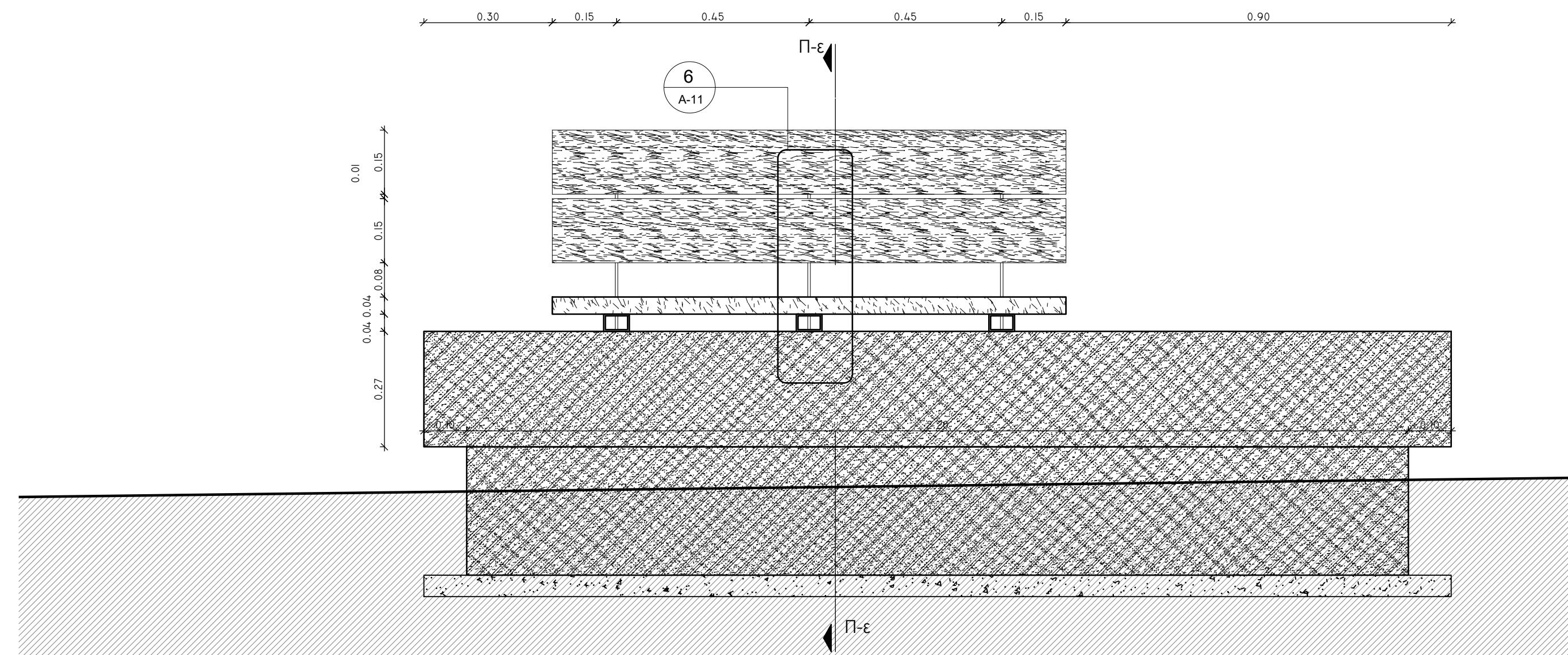

2 ΤΟΜΗ ΚΑΘΙΣΤΙΚΟΥ, ΔΙΑΜΗΚΗΣ
ΚΛ. 1 : 10

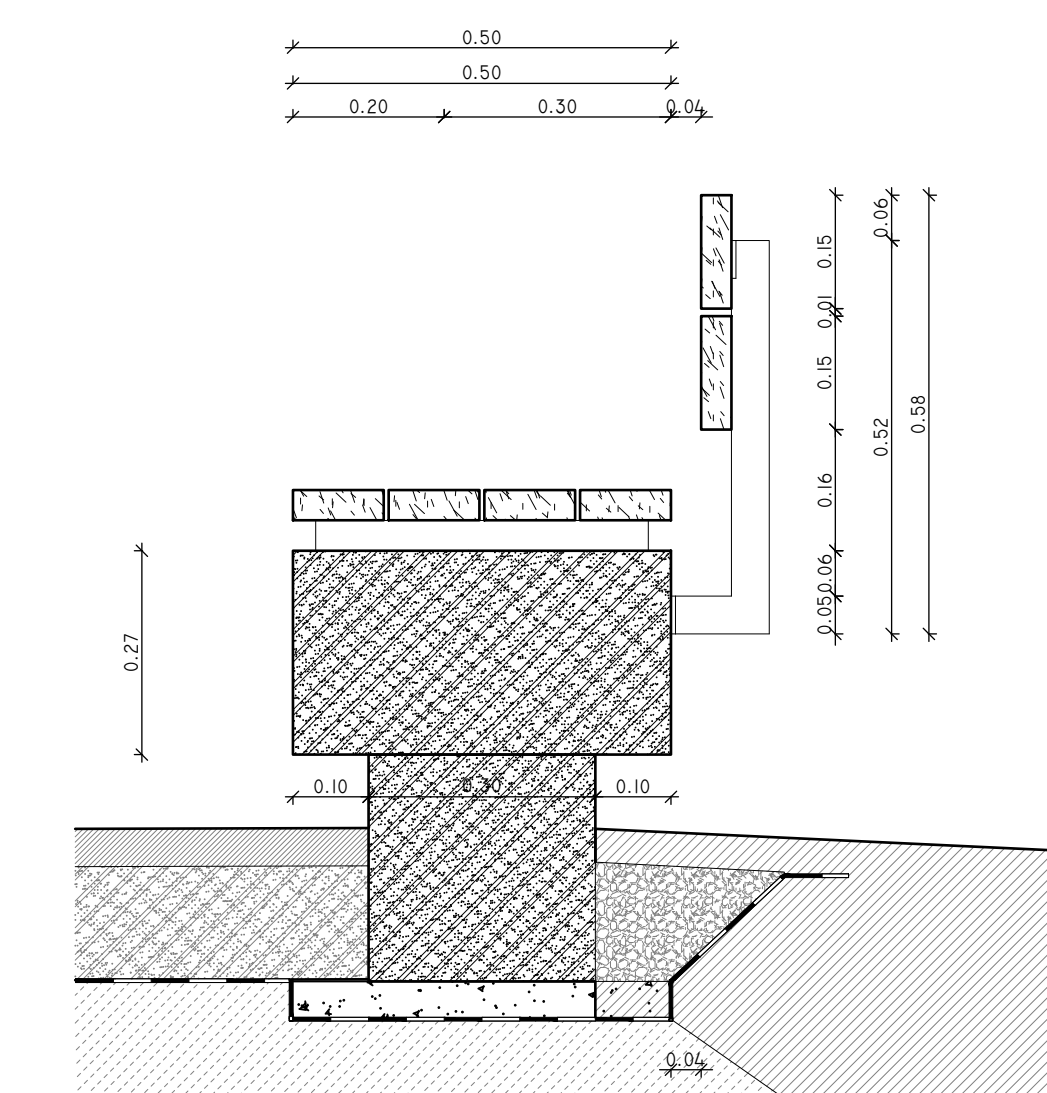

4 ΤΟΜΗ ΚΑΘΙΣΤΙΚΟΥ, ΕΓΚΑΡΣΙΑ
ΚΛ. 1 : 10

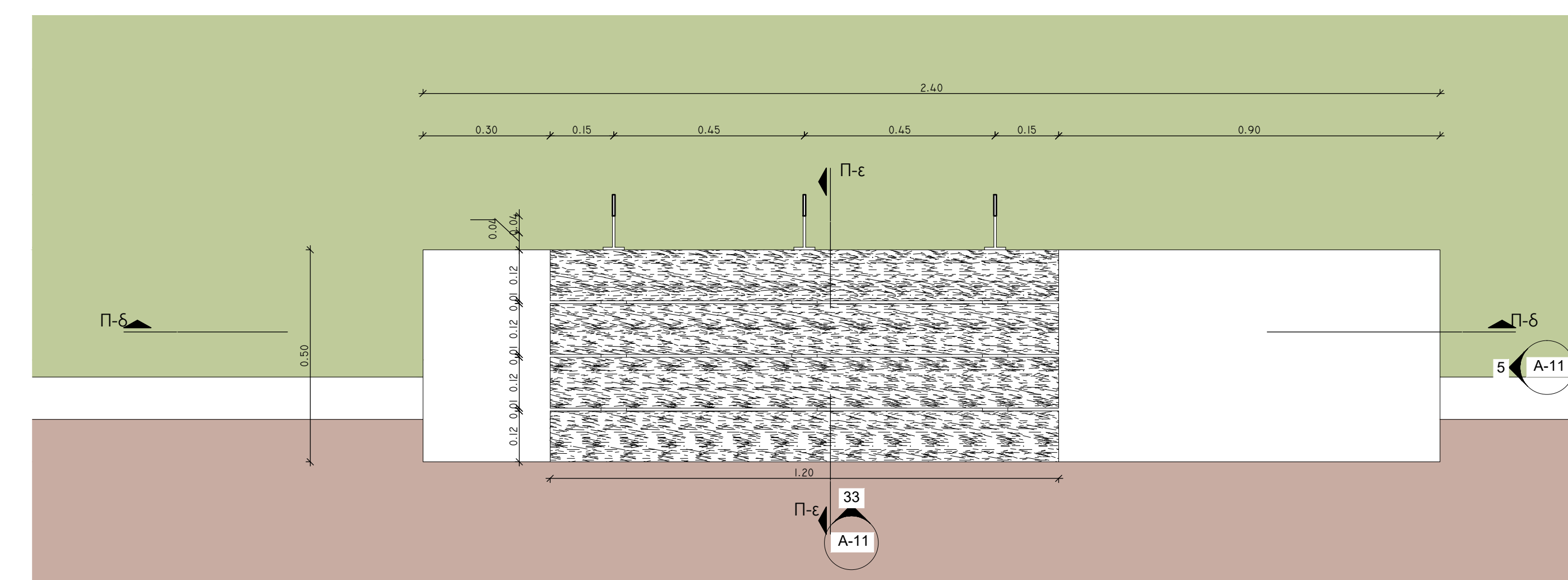

1 ΚΑΤΩΨΗ ΚΑΘΙΣΤΙΚΟΥ
ΚΛ. 1 : 10

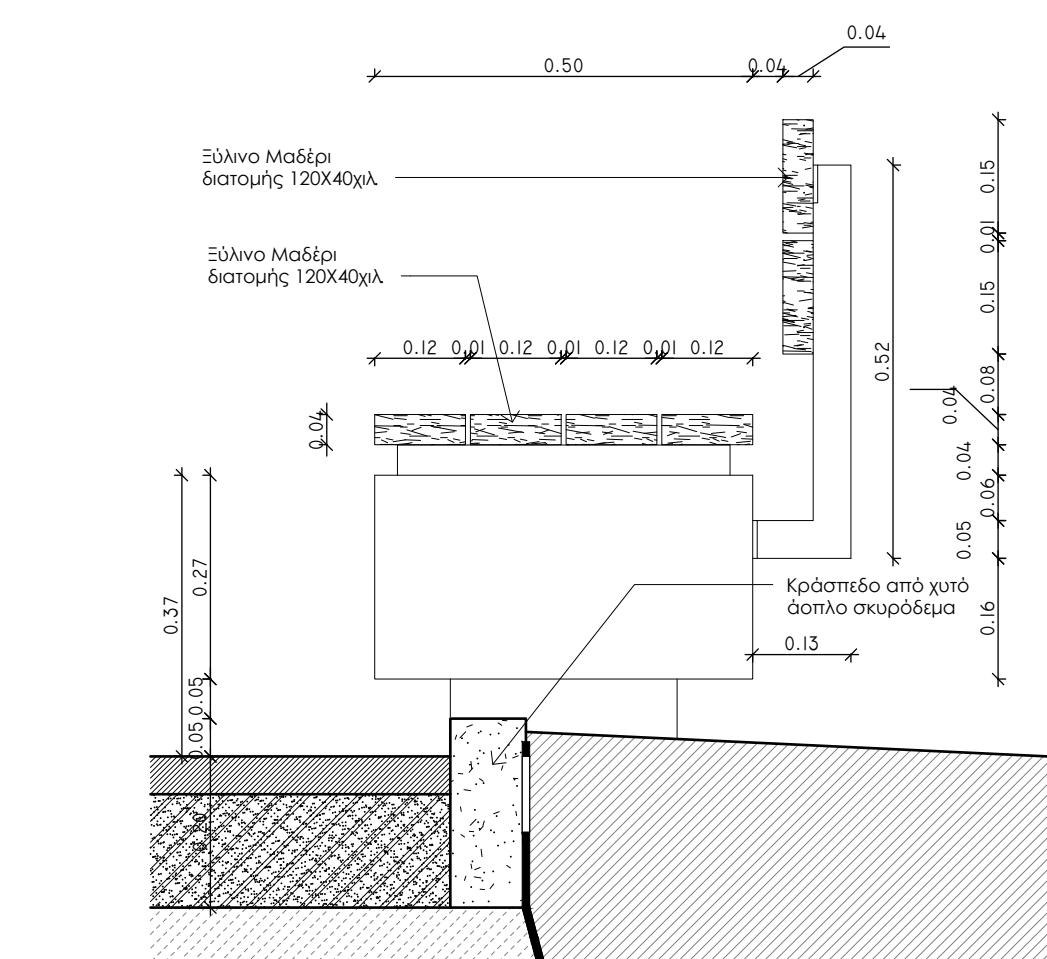

5 ΟΨΗ ΚΑΘΙΣΤΙΚΟΥ
ΚΛ. 1 : 10

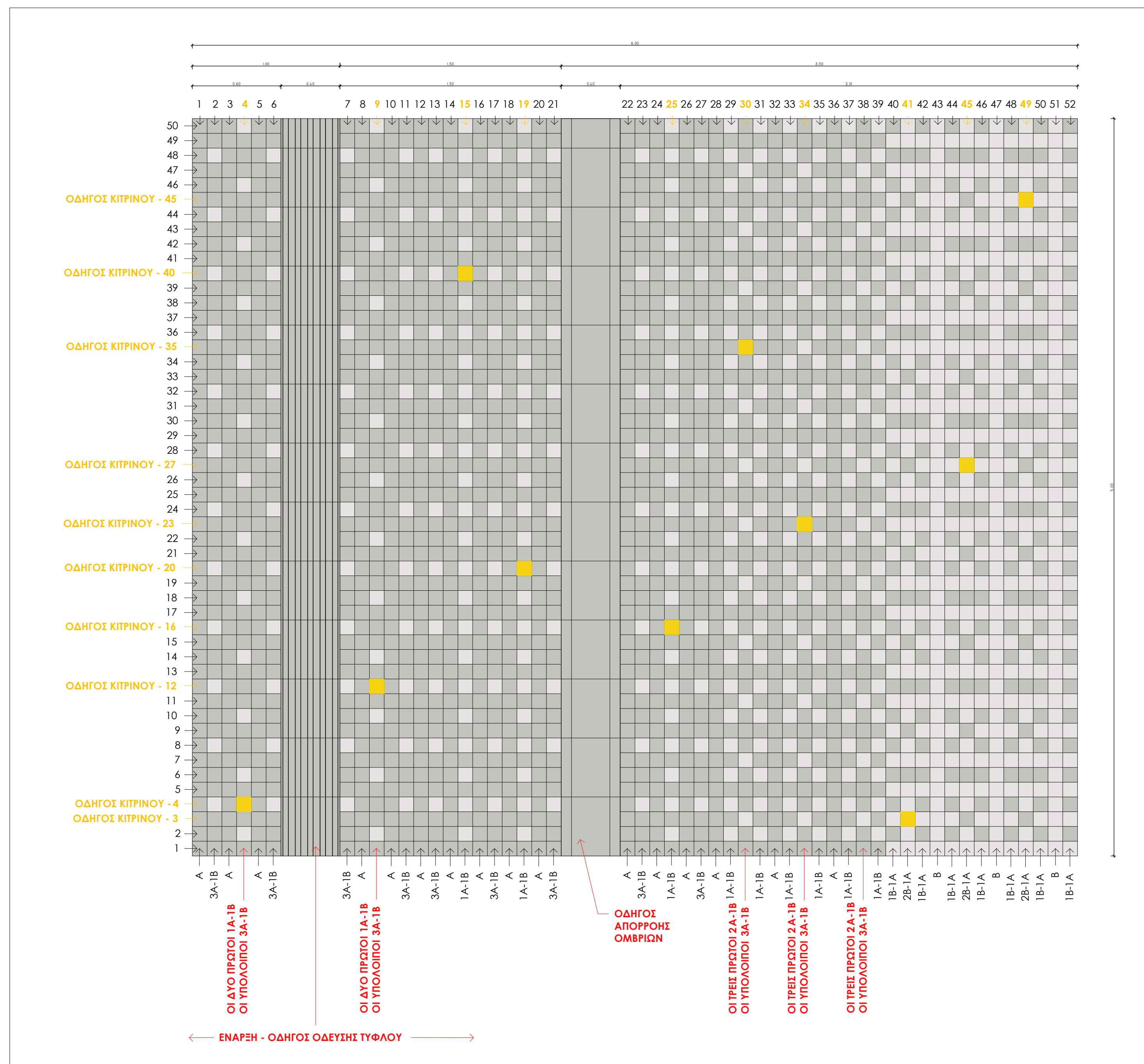

ΜΟΤΙΒΟ ΠΛΑΚΟΣΤΡΩΣΗΣ
ΚΛ. 1 : 20

 <p>ΔΗΜΟΣ ΧΑΝΙΩΝ Διεύθυνση Τεχνικών Υπηρεσιών Δήμου Χανίων</p>		
<p>ΕΡΓΟ: ΑΝΑΠΛΑΣΗ ΚΟΙΝΟΧΡΗΣΤΩΝ ΧΩΡΩΝ Δ.Ε. ΕΛ. ΒΕΝΙΖΕΛΟΥ ΔΗΜΟΥ ΧΑΝΙΩΝ</p>		
<p>ΘΕΣΗ: ΣΧ. ΠΟΛΗΣ "ΚΟΥΜΠΕ ΝΕΡΟΚΟΥΡΟΥ" ΣΧ. ΠΟΛΗΣ "ΚΟΥΜΠΕ ΜΟΥΡΝΙΩΝ"</p>		
<p>ΘΕΜΑ ΣΧΕΔΙΟΥ:</p> <p>ΛΕΠΤΟΜΕΡΕΙΕΣ</p>	<p>ΑΡ. ΣΧΕΔΙΟΥ:</p> <p>A-03</p>	<p>ΚΛΙΜΑΚΑ: 1/20, 1/10, 1/2</p> <p>ΧΡΟΝΟΣ ΜΕΛΕΤΗΣ: 2020</p>
<p>ΑΝΑΘΕΣΗ ΑΡΧΙΤΕΚΤΟΝΙΚΗΣ ΜΕΛΕΤΗΣ: "ΑΡΧΙΤΕΚΤΟΝΙΚΗ ΜΕΛΕΤΗ ΔΙΑΜΟΡΦΩΣΗΣ ΚΟΙΝΟΧΡΗΣΤΩΝ ΧΩΡΩΝ Δ.Ε. ΕΛ. ΒΕΝΙΖΕΛΟΥ" ΔΗΜΟΥ ΧΑΝΙΩΝ"</p>		
<p>ΑΝΑΔΟΧΟΣ: ΔΗΜΗΤΡΑ ΡΑΧΜΑΝΙΔΟΥ Αρχιτέκτων Μηχανικός Ε.Μ.Π.</p>		
οι συντάξαντες	ο προϊστ. τμημ. μελετών	ο διευθυντής ΤΥΔΧ
<p>1. ΑΓΓ. ΣΥΡΑΚΟΥΛΗ ΑΡΧΙΤΕΚΤΟΝ ΜΗΧΑΝΙΚΟΣ</p>		
<p>2. ΑΘ. ΜΥΛΩΝΟΓΙΑΝΝΗ ΠΟΛΙΤΙΚΟΣ ΜΗΧΑΝΙΚΟΣ</p>		
<p>3. ΕΜΜ. ΠΑΡΑΣΚΑΚΗΣ ΜΗΧΑΝΟΛΟΓΟΣ ΜΗΧΑΝΙΚΟΣ</p>	<p>ΠΕΡΙΚΛΗΣ ΒΑΚΑΛΗΣ ΠΟΛΙΤΙΚΟΣ ΜΗΧΑΝΙΚΟΣ</p>	<p>ΣΟΦΟΚΛΗΣ ΤΣΙΡΑΝΤΩΝΑΚΗΣ ΠΟΛΙΤΙΚΟΣ ΜΗΧΑΝΙΚΟΣ</p>