

Ο.Τ. 51  
ΙΔΙΟΚΤΗΣΙΑ ΧΡΗΣΤΟΥ & ΙΩΑΝΝΗ ΚΕΛΑΪΔΗ ΤΟΥ ΕΜΜΑΝΟΥΗΛ

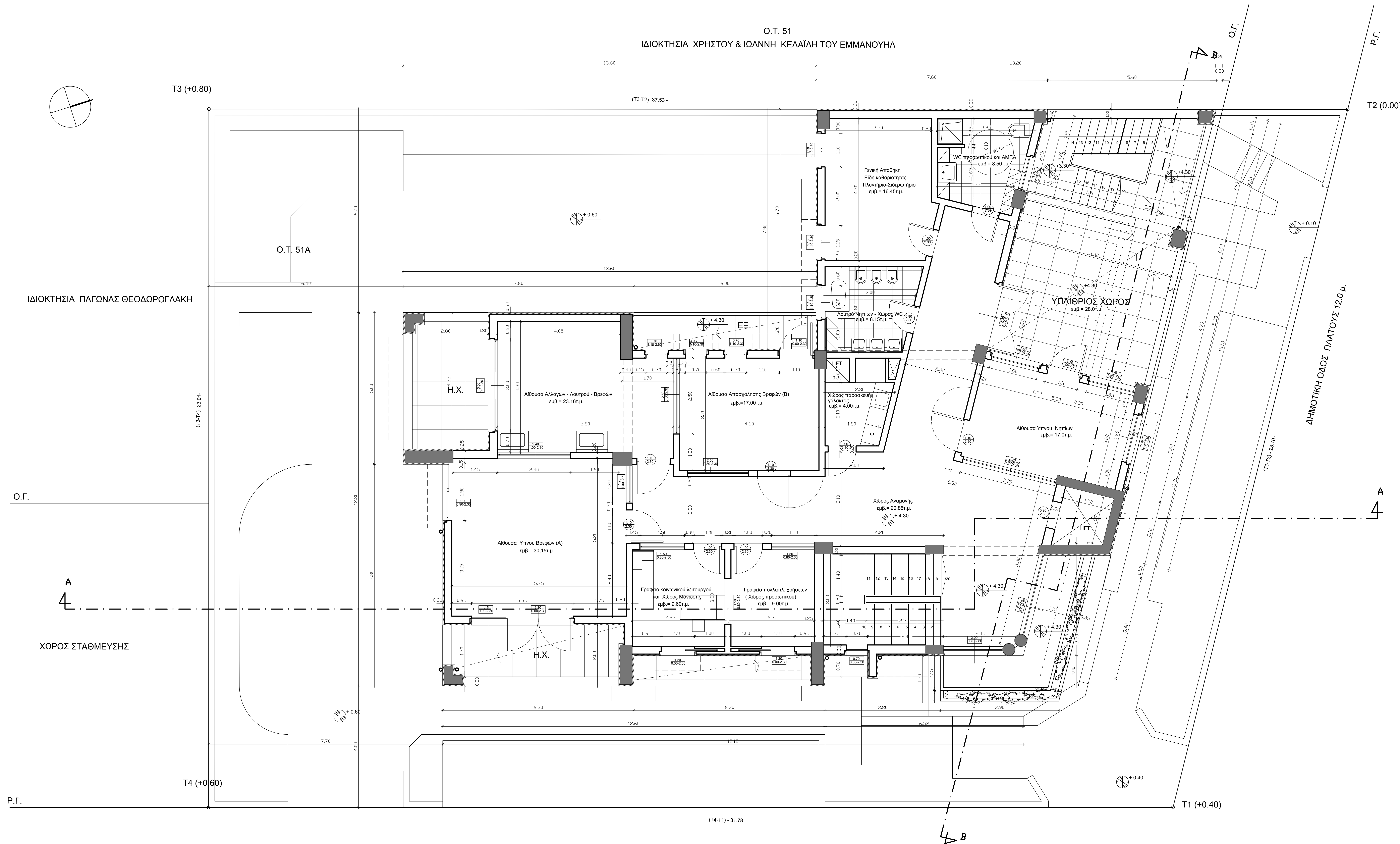

Υ.Α. Αρ.Π2β/οικ.2808/ΦΕΚ645/Β/31-7-1997  
ΒΡΕΦΟΝΗΠΙΑΚΟΣ ΣΤΑΘΜΟΣ  
Δυναμικότητας: 50 νήπια και 12 Βρέφη

ΧΩΡΟΙ	ΕΛΑΧ. ΕΜΒΑΔΩΝ	ΕΛΑΧ. ΔΙΑΣΤΑΣΗ	ΠΡΑΓΜΑΤ. ΕΜΒΑΔΩΝ	ΠΡΑΓΜΑΤ. ΕΛ. ΔΙΑΣΤΑΣΗ	ΠΑΡΑΤΗΡΗΣΕΙΣ
<b>ΙΣΟΓΕΙΟ</b>					
<b>A ΥΠΟΔΟΧΗ-ΔΙΟΙΚΗΣΗ</b>					
1.Εισόδος-αναμονή	12,0	2,40	45,05	5,20	
2. Γραφείο Δ/νσης	7,0	2,40	9,30	2,90	
3.Ιδιωτέρ. χώρος για καρέφα.	3,0	-	4,0	1,60	
<b>B2 ΧΩΡΟΙ ΝΗΠΙΩΝ</b>					
1. Αίθουσα Απαγόλησης Νηπίων 1 και Τραπεζαρία	2,0τ.μ./νήπιο=2,0*26=52	3,60	27,36	4,80	Min. επιφ. αιθ. 25,0τ.μ.
2. Αίθουσα Απαγόλησης Νηπίων 2 και Τραπεζαρία	2,0τ.μ./νήπιο=2,0*11=22,0	3,0	28,80	4,80	Min. επιφ. αιθ. 25,0τ.μ.
3. Αίθουσα Απαγόλησης Νηπίων 3 και Τραπεζαρία	2,0τ.μ./νήπιο=2,0*13=26,0	3,0	25,00	5,50	Min. επιφ. αιθ. 25,0τ.μ.
5. Χώρος WC/Λουτρού Νηπίων	12,0	-	14,70	3,10	
<b>Γ. ΒΟΗΘΗΤΙΚΕΣ ΥΠΗΡΕΣΙΕΣ</b>					
1.Κουζίνα	8,0	2,20	27,46	5,15	
2. Αποθήκη Τραφίμων	3,0	-	7,60	1,85	
3. Λιβητοστάσιο	-	-	14,68	3,50	

ΧΩΡΟΙ	ΕΛΑΧ. ΕΜΒΑΔΩΝ	ΕΛΑΧ. ΔΙΑΣΤΑΣΗ	ΠΡΑΓΜΑΤ. ΕΜΒΑΔΩΝ	ΠΡΑΓΜΑΤ. ΕΛ. ΔΙΑΣΤΑΣΗ	ΠΑΡΑΤΗΡΗΣΕΙΣ
<b>A' ΟΡΟΦΟΣ</b>					
<b>A ΥΠΟΔΟΧΗ-ΔΙΟΙΚΗΣΗ</b>					
1.Γραφείο παιδαγωγ. χρήσεων	9,0	2,40	9,00	2,80	
2. Γραφείο κοινωνικού λειτουργού και Μόνισης	6,0	1,80	9,60	3,00	
3.WC /DS προσωπικού	6,0	-	8,50	2,50	
<b>B1 ΧΩΡΟΙ ΒΡΕΦΩΝ</b>					
1.Αίθουσα Υψιού Βρεφών Α	2,50τ.μ./βρέφος=2,50*12=30,0	3,0	30,15	5,20	Min. επιφ. αιθ. 15,0τ.μ.
2.Αίθουσα Απαγόλησης Βρεφών Β	1,20τ.μ./βρέφος=1,20*12=14,40	3,0	17,00	3,70	Min. επιφ. αιθ. 15,0τ.μ.
3. Αίθουσα Αλλαγών -Λουτρού - Βρεφών	2,50τ.μ./βρέφος=2,50*12=30,0	3,60	23,16	4,30	
4. Αίθουσα Υψιού Νηπίων	1,70τ.μ./νήπιο=1,70*10=17,0 10 θέσειςx 5 νήπια= 50 νήπια	-	17,0	3,20	1θέση ύπνου /4-5 νήπια Σύνολο = 50 νήπια
5. Χώρος WC/Λουτρού Νηπίων	12,0	-	8,15	3,00	
6. Χώρος παραλβής γεμάτων	-	-	3,80	2,00	
<b>Γ. ΒΟΗΘΗΤΙΚΕΣ ΥΠΗΡΕΣΙΕΣ</b>					
1.Πλυντήριο-αδερωτήριο	7,0	2,20	-	-	
2. Είδη καθαριότητας	3,0	-	16,45	3,50	
3. Γενική αποθήκη	5,0	-	-	-	

ΕΛΛΗΝΙΚΗ ΔΗΜΟΚΡΑΤΙΑ - ΠΕΡΙΦΕΡΕΙΑ ΚΡΗΤΗΣ  
ΔΗΜΟΣ ΧΑΝΙΩΝ  
ΔΙΕΥΘΥΝΣΗ ΤΕΧΝΙΚΩΝ ΥΠΗΡΕΣΙΩΝ ΔΗΜΟΥ ΧΑΝΙΩΝ

ΕΡΓΟ: ΝΕΟΣ ΒΡΕΦΟΝΗΠΙΑΚΟΣ ΣΤΑΘΜΟΣ  
ΘΕΣΗ: ΚΟΥΜΠΕ ΝΕΡΟΚΟΥΡΟΥ ΔΗΜΟΥ ΧΑΝΙΩΝ  
ΜΕΛΕΤΗ-ΕΠΙΒΛΕΨΗ: ΔΙΕΥΘΥΝΣΗ ΤΕΧΝΙΚΩΝ ΥΠΗΡΕΣΙΩΝ ΔΗΜΟΥ ΧΑΝΙΩΝ

ΑΡΧΙΤΕΚΤΟΝΙΚΗ ΜΕΛΕΤΗ ΕΦΑΡΜΟΓΗΣ

ΘΕΜΑ ΣΧΕΔΙΟΥ: ΚΑΤΟΨΗ ΟΡΟΦΟΥ  
ΑΡΙΘΜΟΣ ΣΧΕΔΙΟΥ: 4  
ΗΜΕΡΟΜΗΝΙΑ: ΙΑΝΟΥΑΡΙΟΣ 2016  
ΚΛΙΜΑΚΑ: 1: 50

ΟΙ ΣΥΝΤΑΞΑΤΕΣ: ΣΥΡΑΚΟΥΛΗ ΑΓΓΕΛΙΝΑ ΑΡΧΙΤΕΚΤΟΝ ΜΗΧΑΝΙΚΟΣ  
ΕΓΚΡΙΘΗΚΕ: Ο ΠΡΟΪΣΤΑΜΕΝΟΣ ΤΜ. ΜΕΛΕΤΩΝ  
ΘΕΩΡΗΘΗΚΕ: Ο Δ/ΝΤΗΣ Δ.Τ.Υ.Δ.Χ.  
ΤΣΙΡΑΝΤΟΝΑΚΗΣ ΣΟΦΟΚΛΗΣ ΠΟΛΙΤΙΚΟΣ ΜΗΧΑΝΙΚΟΣ  
ΗΛΕΚΤΡΟΝΙΚΟ ΑΡΧΕΙΟ: ΚΩΔΙΚΟΣ ΕΡΓΟΥ:

ΔΗΜΟΤΙΚΗ ΟΔΟΣ ΠΛΑΤΟΥΣ 10,0 μ.

ΕΜΒ. ΙΣΟΓΕΙΟΥ= 263,47 μ2  
ΟΓΚΟΣ ΙΣΟΓΕΙΟΥ = 895,80 μ3