

ΑΡΧΙΤΕΚΤΟΝΙΚΑ

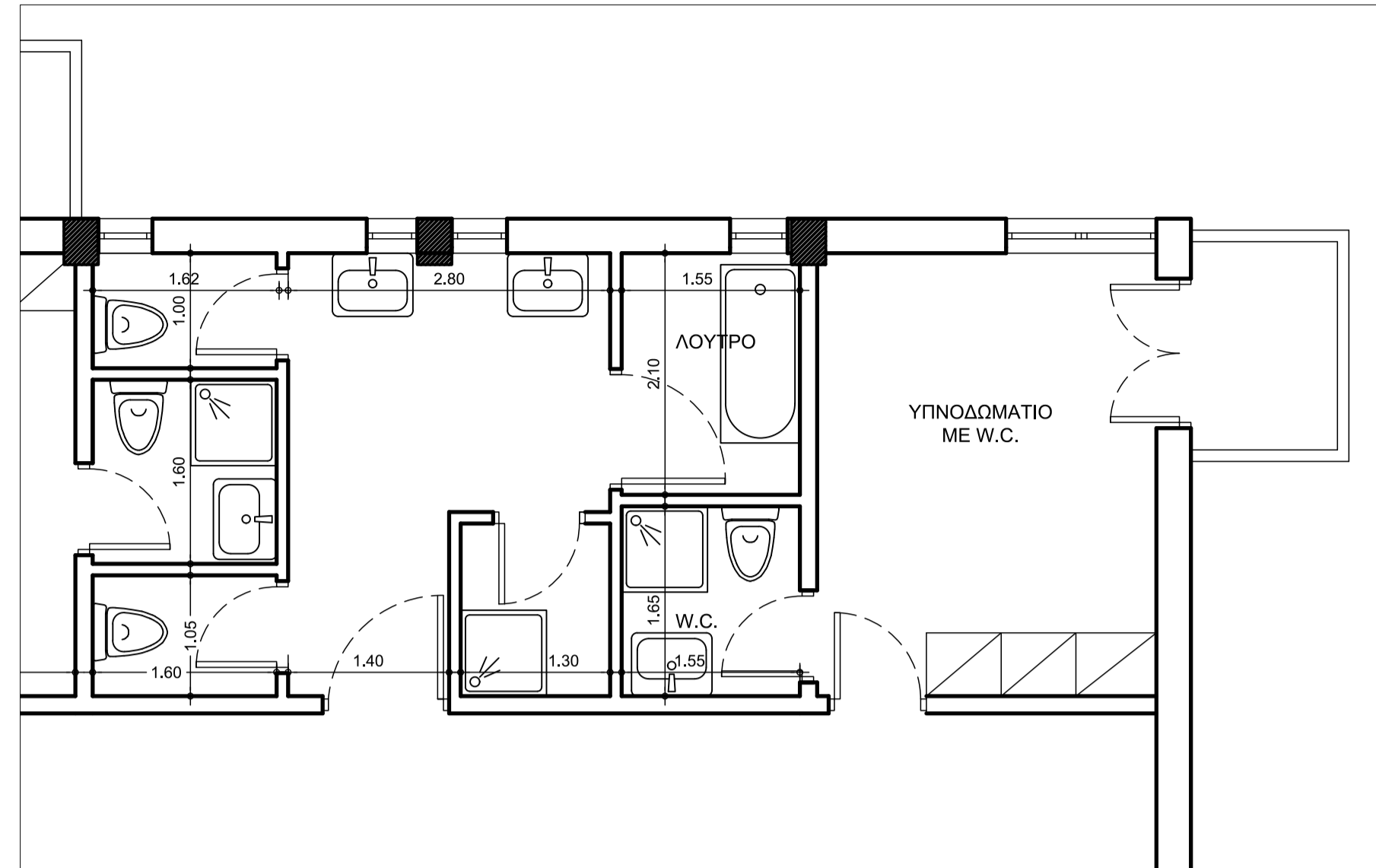

κάτοψη ισογείου (αποτύπωση) κλ. 1:50

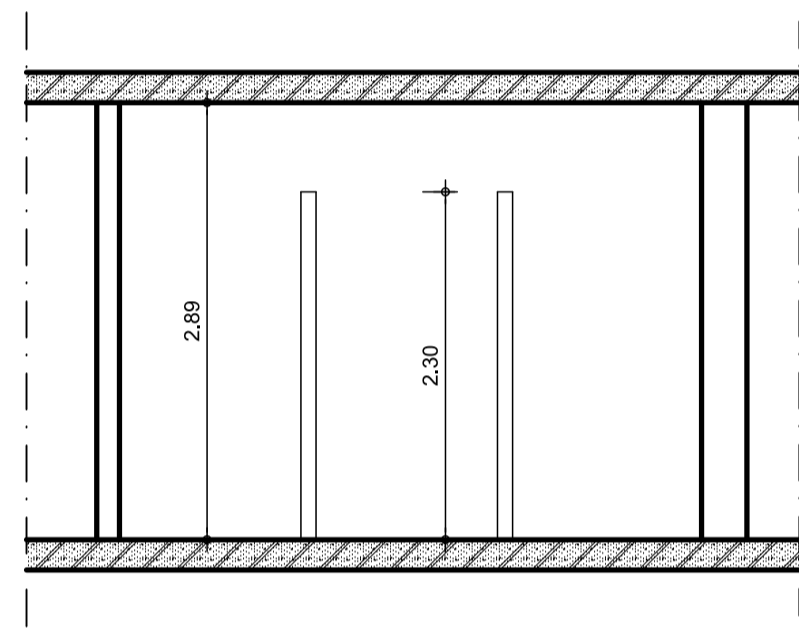

σχηματική τομή 1-1' (αποτύπωση) κλ. 1:50

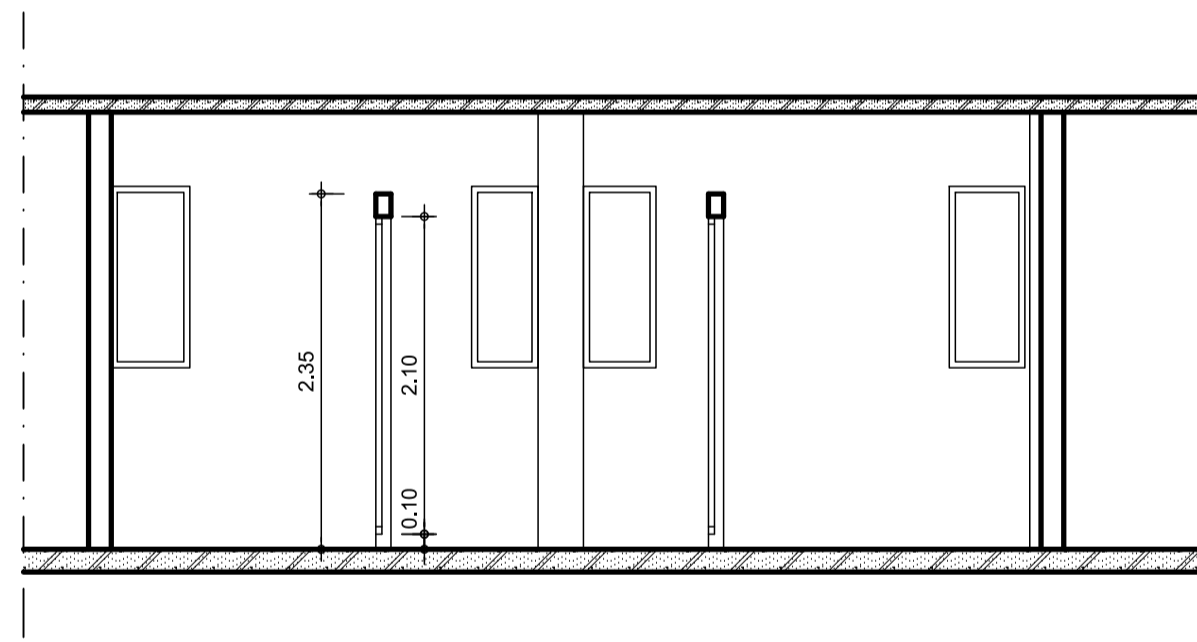

σχηματική τομή 2-2' (πρόταση) κλ. 1:50

- α = λεκάνη
- β = λεκάνη Α.με.Α.
- γ = νιπτήρας
- δ = νιπτήρας Α.με.Α.
- ε = καθρέπτης
- ζ = πετασθητή ή σύστημα για στέγνωμα χεριών
- η = οριζόντια χειρολαβή
- θ = σπαστή χειρολαβή
- ι = κατακόρυφη χειρολαβή με θέση μπαταρίας ντους και σαπουνιθήκη
- κ = ανακλινόμενο κάθισμα
- λ = σφόνδι
- μ = χαρτοθήκη
- ν = κάλασος

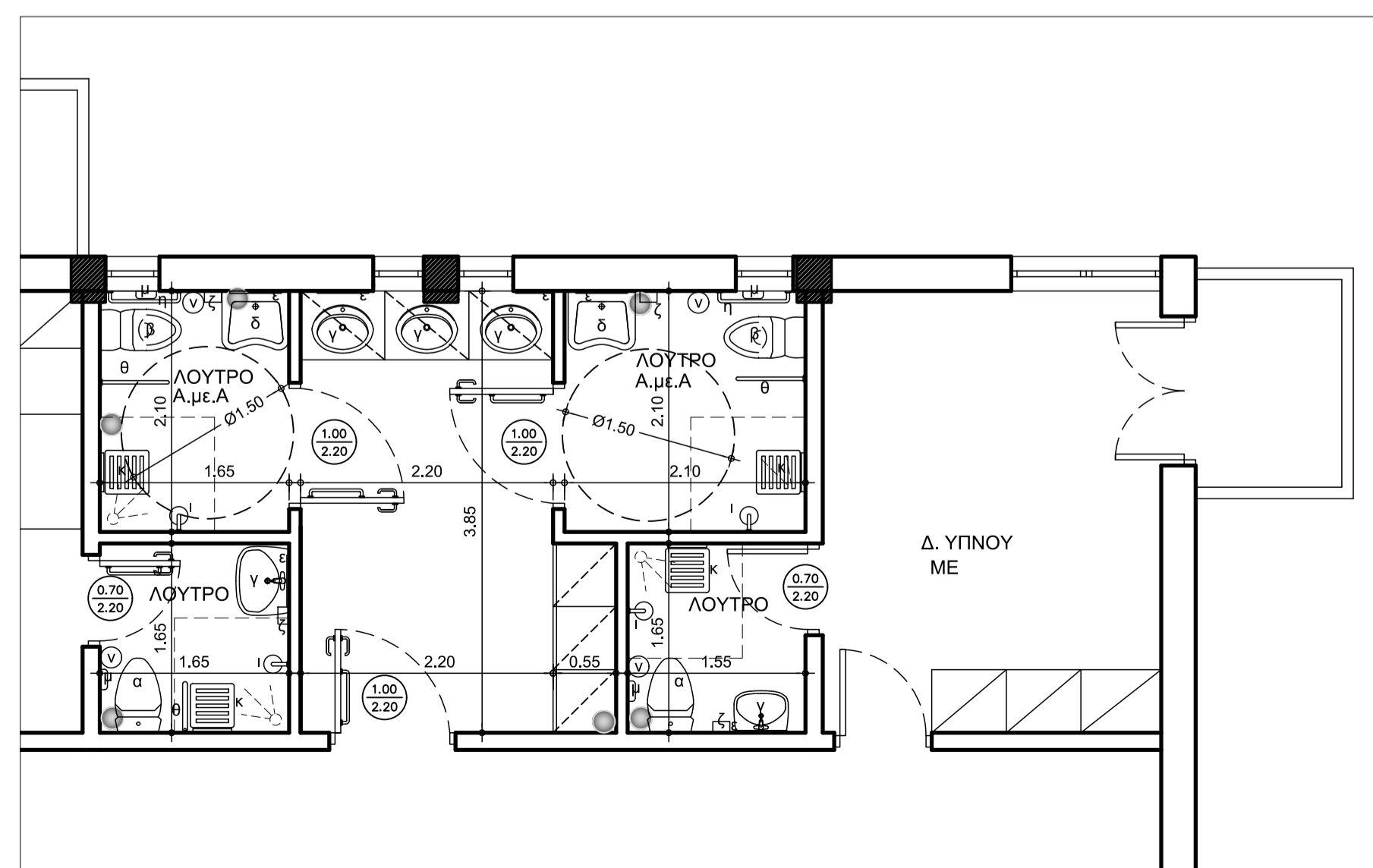

κάτοψη ισογείου (πρόταση) κλ. 1:50

Η/Μ ΕΓΚΑΤΑΣΤΑΣΕΙΣ

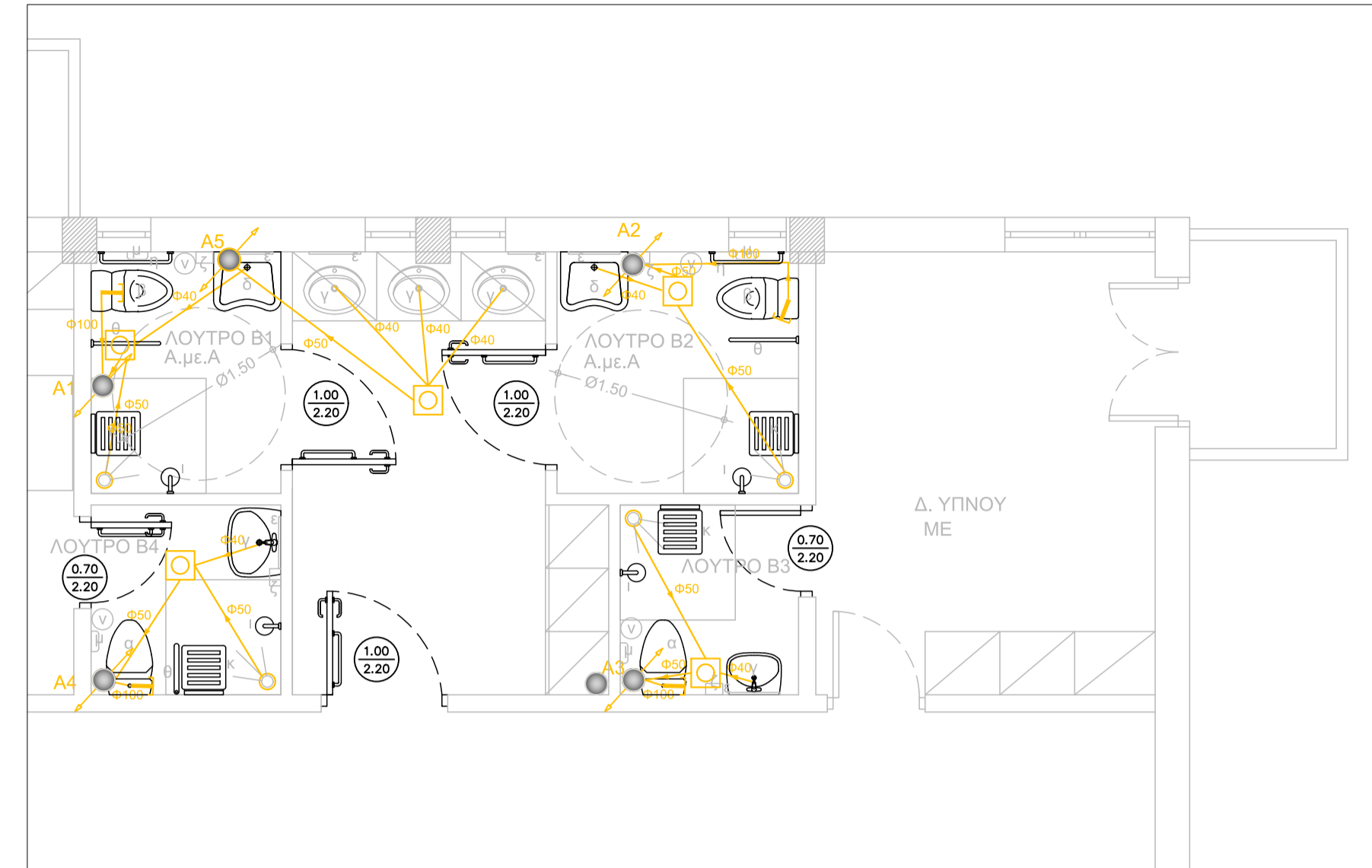

κάτοψη ισογείου (αποχέτευση) κλ. 1:50

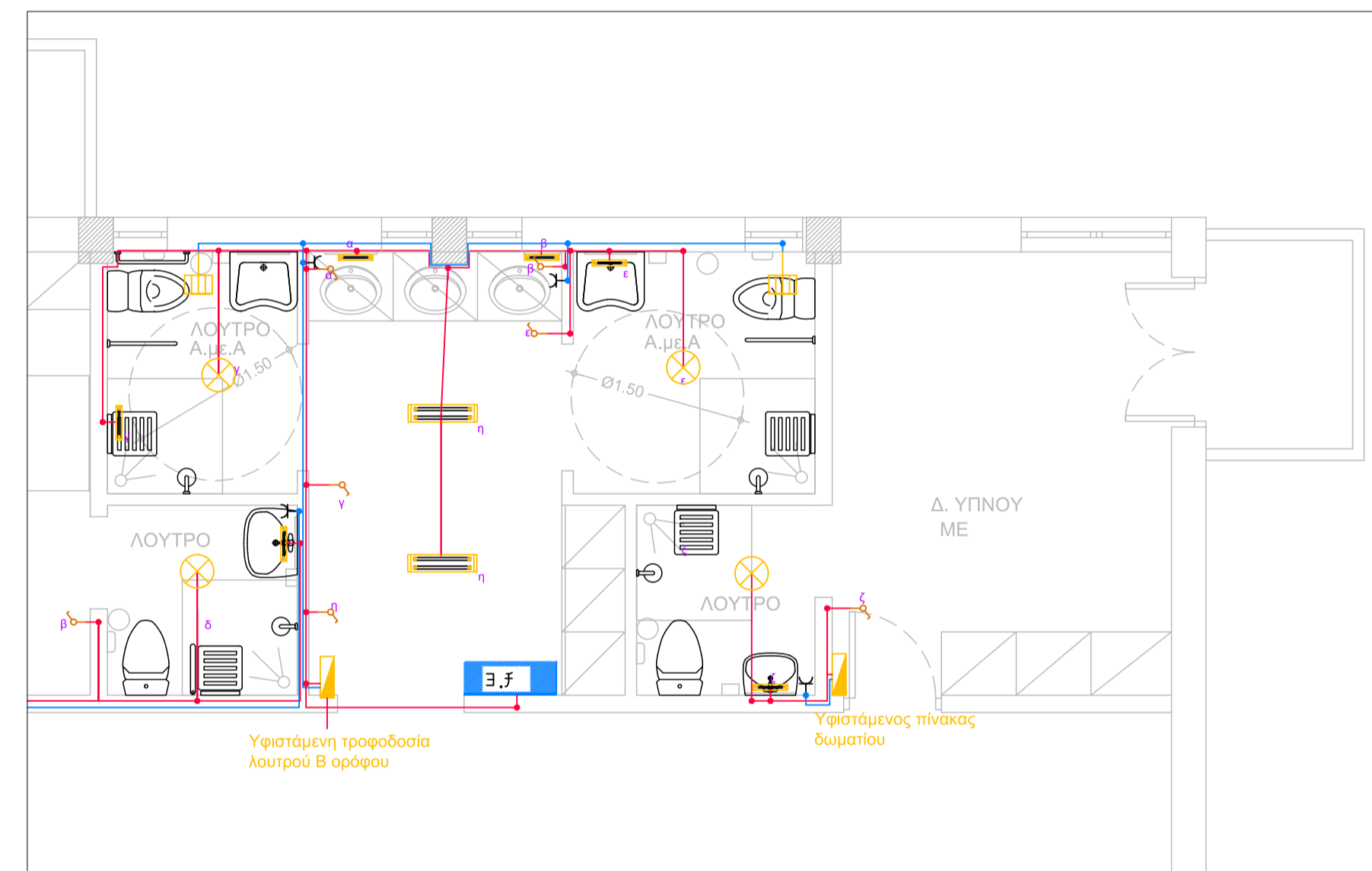

κάτοψη ισογείου (υδρευση) κλ. 1:50

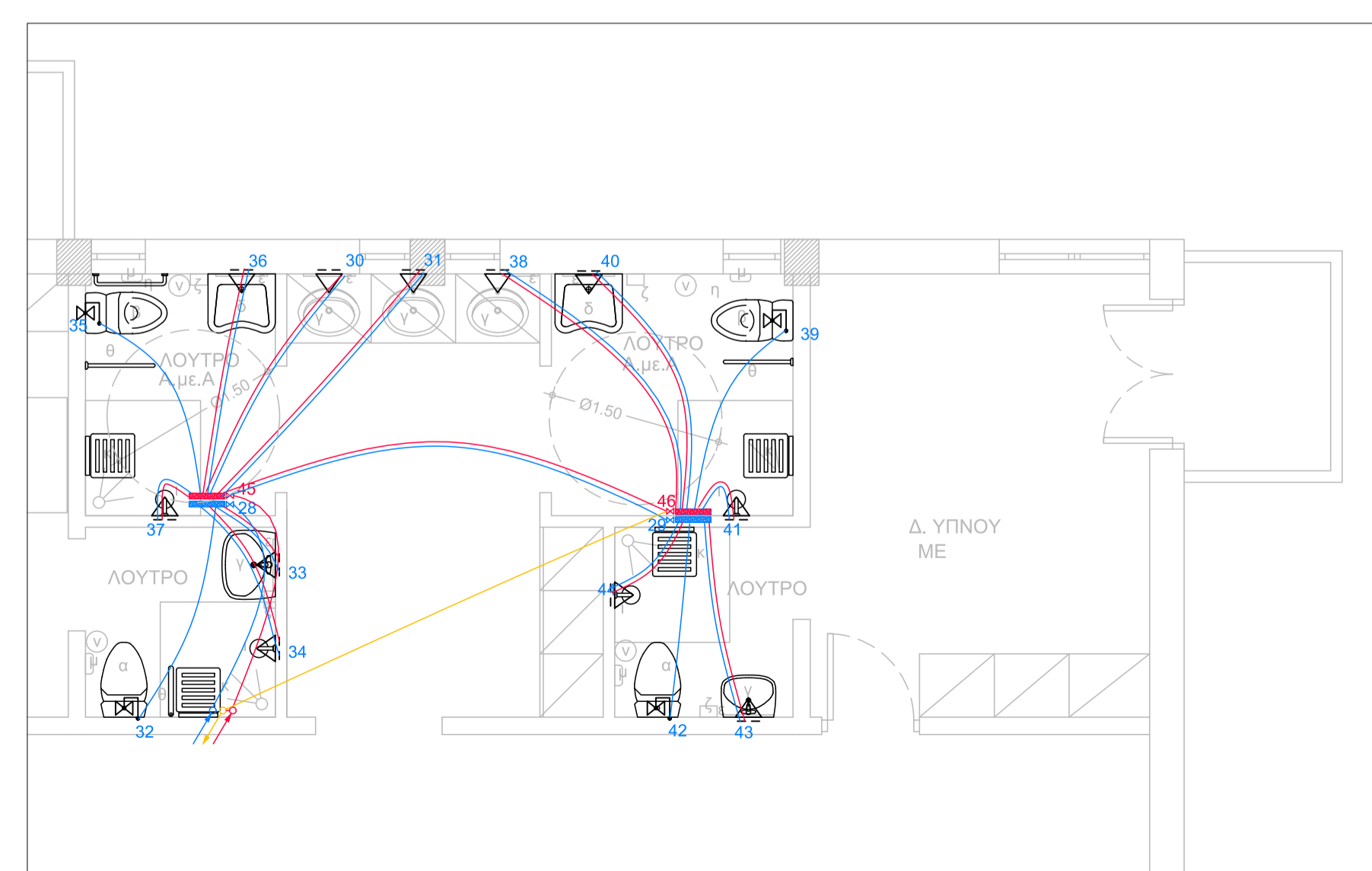

κάτοψη ισογείου (ηλεκτρολογικά) κλ. 1:50



ΔΗΜΟΣ ΧΑΝΙΩΝ

ΤΕΧΝΙΚΗ ΥΠΗΡΕΣΙΑ ΔΗΜΟΥ ΧΑΝΙΩΝ

κύριος
του έργου :
φορέας
κατασκευής
του έργου:

ΔΗΜΟΤΙΚΟ ΓΗΡΟΚΟΜΕΙΟ ΧΑΝΙΩΝ
ΔΗΜΟΣ ΧΑΝΙΩΝ
Δ/ΝΣΗ ΤΕΧΝΙΚΩΝ ΥΠΗΡΕΣΙΩΝ

έργο :

ΕΠΙΣΚΕΥΗ ΚΟΙΝΟΧΡΗΣΤΩΝ ΧΩΡΩΝ ΥΓΙΕΙΝΗΣ
ΠΤΕΡΥΓΑΣ Β2 ΔΗΜΟΤΙΚΟΥ ΓΗΡΟΚΟΜΕΙΟΥ ΧΑΝΙΩΝ

θέση:

Μελιδονίου 27 Χανιά

θέμα σχεδίου:

Β' ΟΡΟΦΟΣ
(αποτύπωση - πρόταση)

σχεδίαση:

Μπάμπης Μαργαριτάκης σχεδιαστής CAD

κλίμακες:

1:50 - 1:20

αριθμός σχεδίου

3

Χανιά ΜΑΡΤΙΟΣ 2019

Οι μελετητές

Α. Συρακούλη
αρχιτέκτων μηχ.

Ζ. Εύδου
πολιτικός μηχ.

Β. Πασιτουλαρίδης
μηχανολόγος μηχ.

Χανιά ΜΑΡΤΙΟΣ 2019

Εγκρίθηκε
ο προϊστάμενος τμήματος
μελετών, προγραμμάτων και
δημοτικής περιουσίας

Π. Βακάλης
πολιτικός μηχ.

Θεωρήθηκε
ο διευθυντής

Σ. Τσιραντωνάκης
πολιτικός μηχ.