

4645 έως 4653

29-10-1987

Α Π Ο Φ Α Σ Η

ΘΕΜΑ: Κατηγοριοποίηση και καθορισμός ορίων και όρων και περιορισμών δόμησης στους οικισμούς: Αμυγδαλοκεφάλι, Κεραμωτή, Λειβάδια της Κοινότητας ΑΜΥΓΔΑΛΟΚΕΦΑΛΙΟΥ, Κάμπου, Μπερμπαθιανά, Πλαγιά, Μελισσιά της Κοινότητας ΚΑΜΠΟΥ, Κεφάλι, Αερινός, Φελεσιανά, Θεοδαριανά, Παπαδιανά της Κοινότητας ΚΕΦΑΛΙΟΥ, ΠΕΡΙΒΟΛΙΑ της Κοινότητας ΠΕΡΙΒΟΛΙΩΝ: ΜΟΔΙ της Κοινότητας ΜΟΔΙΟΥ. ΑΓΙΟΙ ΠΑΝΤΕΣ της Κοινότητας ΠΑΙΔΟΧΩΡΙΟΥ, ΜΑΖΑ, ΧΑΜΠΑΘΑ, ΦΟΝΕΣ της Κοινότητας ΜΑΖΑΣ του Ν.Χανίων.

Ο ΝΟΜΑΡΧΗΣ ΧΑΝΙΩΝ

Έχοντας υπόψη:

1. Τις διατάξεις του από 24.4.1985 Π.Δ. (ΦΕΚ 181Δ/3/5/85) περί τρόπου καθορισμού ορίων οικισμών της χώρας, κατηγορίες και καθορισμού όρων και περιορισμών δόμησης και του από 14.2.1987 Π.Δ (ΦΕΚ 133Δ/3.2.87) με το οποίο τροποποιείται το προηγούμενο Π.Δ.
2. Τις προτάσεις των μελετητών Μηχ/κών του Τμήματος Πολεοδομίας και Πολεοδομικών Εφαρμογών της Νομαρχίας Χανίων που αφορούν τον προσδιορισμό των ορίων των υπόψη οικισμών.
3. Τα δελτία κατηγοριοποίησης και αρχιτεκτονική αναγνώριση των οικισμών, που συμπληρώθηκαν από τους προαναφερόμενους μελετητές κατά τις υποδείξεις των σχετικών προδιαγραφών του ΥΠΕΧΩΔΕ.
4. Τα πληθυσμιακά στοιχεία της τελευταίας απογραφής του κράτους της ΕΣΥΕ.
5. Τις από 17/9/87 (θέμα 7ο, 10ο, 8ο, 9ο, 15ο, 14ο και 11ο αντίστοιχα) γνωμοδοτήσεις του Συμβουλίου ΧΟΠ. του Νομού.
6. Τις υπ' αριθμ. 23/87 και 26/87 αποφάσεις των Κοινοτικών Συμβουλίων Μοδίου και Παϊδοχωρίου.
7. Το γεγονός ότι δεν γνωμοδοτήθηκαν στις ταχθείσες προθεσμίες τα Κοινοτικά συμβούλια Αμυγδαλοκεφαλίου, Κάμπου, Κεφαλίου, Περιβολίων και Μάζας.

Α Π Ο Φ Α Σ Ι Ζ Ο Υ Μ Ε

1. Κατατάσσουμε τους οικισμούς ως εξής:

α. Κοινότητας ΑΜΥΓΔΑΛΟΚΕΦΑΛΙΟΥ:

α1. Οικισμοί Αμυγδαλοκεφάλι και Κεραμωτή : Μη περιαστικοί ή παραλιακοί ή τουριστικοί, ενδιαφέροντες, στάσιμοι, διάσπαρτοι και μικροί.

α2. Οικισμός Λειβάδια: Μη περιαστικό ή παραλιακό ή τουριστικό, αδιάφορο, στάσιμο, διάσπαρτο και μικρό.

β. Κοινότητας ΚΑΜΠΟΥ:

Οικισμοί : Κάμπος, Μπερμπαθιανά,

Πλαγιά και Μελισσιά : Μη περιαστικοί ή παραλιακοί ή τουριστικοί, ενδιαφέροντες, στάσιμοι, διάσπαρτοι και μικροί.

γ. Κοινότητας ΚΕΦΑΛΙΟΥ:

γ1. Οικισμοί Κεφάλι,

Φελεσιανά, Θεοδωριανά και Παπαδιανά: Μη περιαστικοί ή παραλιακοί, ή τουριστικοί, ενδιαφέροντες, στάσιμοι, διάσπαρτοι & μικροί.

γ2. Οικισμός Αερινός : Μη περιαστικό ή παραλιακό ή τουριστικό, ενδιαφέροντα, συνεκτικό και μικρό.

δ. Κοινότητας ΠΕΡΙΒΟΛΙΩΝ:

Οικισμός Περιβόλια : Μη περιαστικό ή παραλιακό ή τουριστικό ενδιαφέροντα, στάσιμο, συνεκτικό και μικρό.

ε. Κοινότητας ΜΟΔΙΟΥ:

Οικισμός Μόδι: Μη περιαστικό ή παραλιακό ή τουριστικό, ενδιαφέροντα στάσιμο, διάσπαρτο και μεσαίο.

στ. Κοινότητας ΠΑΙΔΟΧΑΡΙΟΥ:

Οικισμός Άγιοι Πάντες: Μη περιαστικό ή παραλιακό ή τουριστικό, αδιάφορο, στάσιμο, διάσπαρτο και μικρό.

ζ. Κοινότητας ΜΑΖΑΣ.

ζ1. Οικισμός Μάζα και Φονές : Μη περιαστικοί ή παραλιακοί ή τουριστικοί ενδιαφέροντες, διάσπαρτοι και μικροί.

ζ2. Οικισμός Χαμπαθά : Μη περιαστικό ή παραλιακό ή τουριστικό, ενδιαφέροντα στάσιμο, συνεκτικό και μικρό.

2. Καθορίζουμε τα όρια των οικισμών Αμυγδαλοκεφάλι, Κεραμωτή, Λειβάδια της Κοινότητας ΑΜΥΓΔΑΛΟΚΕΦΑΛΙΟΥ, Κάμπος, Μπερμπαθιανά, Πλαγιά, Μελισσιά, της Κοινότητας ΚΑΜΠΟΥ, Θεοδωριανά, Παπαδιανά της Κοινότητας ΚΕΦΑΛΙΟΥ, Περιβόλια της Κοινότητας ΠΕΡΙΒΟΛΙΑ, Μόδι της Κοινότητας ΜΟΔΙΟΥ Άγιοι Πάντες της Κοινότητας Παϊδοχαρίου και Μάζα, Χαμπαθά, Φονές της Κοινότητας με στοιχεία:

α: Κοινότητας ΑΜΥΓΔΑΛΟΚΕΦΑΛΙΟΥ:

α1) Για τον οικισμό Αμυγδαλοκεφάλι : 1-2-3'-4'-5'-6'-7-8-9-10-11-12-13-14-15-16-17-18-1.

α2) Για τον οικισμό Λειβάδια:

συνεκτικό τμήμα : α-β-γ-δ-ε-ζ-η-θ-ι-κ-λ-μ-ν-ξ-ο-π-ρ-σ-τ-υ-φ-χ-α.

διάσπαρτο τμήμα : 1-2-3-4-5-6-7-8-9-10-11-12-13-14-15-1.

α3) Για τον οικισμό Κεραμωτή : 1-2-3-4-5-6-7-8-9-10-11-12-13-14-1.

β. Κοινότητας ΚΑΜΠΟΥ:

β1) Για τον οικισμό Κάμπο: 1-2-3-4-5-6'-8-9-10-11-12-13-14-14α-14β-15α-15-16-17-18-19-1.

β2) Για τον οικισμό Μπερμπαθιανά:

I. Γειτονιά Μπερμπαθιανά: 4-5-6-7-8-9-10-11-12-4.

II. Γειτονιά Τσιγιουνιανά: 1-2-3-13'-14'-15-1.

β3) Για τον οικισμό Πλαγιά: 1-2-3-4'-5'-6'-7-8-1.

β4) Για τον οικισμό Μελισσιά: 1-2-3-4-5-6-7-8-9-10-1.

γ. Κοινότητας ΚΕΦΑΛΙΟΥ:

γ1) Για τον οικισμό Κεφάλι-Θεοδωριανά: 1-2-3-4-5-6-7-8-9-10-11-12-13-14-15-16-17-18-19-20.

γ2) Για τον οικισμό Παπαδιανά: 1-2-3-4-5-6-7-8-9-10-11-12-13-14-15-16-1.

γ3) Για τον οικισμό Φελεσιανά: 1-2-3-4-4α-4β-5-6-7-8'-9'-10'-11'-12-1.

γ4) Για τον οικισμό Αερινό: 1-2-3-4-5-1.

δ. Κοινότητες ΠΕΡΙΒΟΛΙΩΝ:

Για τον οικισμό Περιβόλια: 1-2-3-4-5-6-7-8-9-10-1.

ε. Κοινότητας ΜΟΔΙΟΥ.

Για τον οικισμό Μόδι: 1-2-3-4-5-6-7-8-9-10-11-12-13-14-15-16-17-18-19-20-21-22-1.

στ. Κοινότητας ΠΑΙΔΟΧΩΡΙΟΥ:

Για τον οικισμό Άγιοι Πάντες: 1-2-3-4-5-6-7-8-9-10-1.

ζ. Κοινότητας ΜΑΖΑΣ

ζ1) Για τον οικισμό Μάζα 1-2-3-4-5-6-7-8-9-10-1.

ζ2) Για τον οικισμό Χαμπάθα: 1-2-3-4-5-6-7-8-9-10-11-12-1.

ζ3) Για τον οικισμό Φονέ: 1-2-3-4-5-6-7-8-9-1.

Όπως αυτά φαίνονται στα συνοδευτικά της παρούσας σχεδιαγράμματα σε κλ: 1:5000 που αποτελούν αναπόσπαστα μέρη της απόφασης αυτής και συντάχθηκαν βάσει στοιχείων χαρτών και επί τόπου ελέγχου.

3. Καθορίζουμε τους ανώλυτους Γενικούς και Ειδικούς όρους και περιορισμούς δόμησης.

A. Γενικοί όροι Δόμησης.

A1. Εντός των ορίων των οικισμών ισχύουν οι γενικοί όροι δόμησης που προβλέπονται από το Π.Δ 24.4.85 ΦΕΚ 181Δ'/3.5.85 και από το Π.Δ 14.2.87 ΦΕΚ 133Δ/23.2.87 που τροποποιεί το προηγούμενο και για τους οικισμούς:

Αμυγδαλοιεφάλι, Κεραμωτή, Κάμπο, Μπερμπαθιανά, Πλαγιά, Μελισσιά, Κεφάλι, Θεοδωριανά, Αερινό, Φελεσιανά, Παπαδιανά και Περιβόλια αρτιότητα γηπέδων 500 M²

για τους οικισμούς Μόδι, Άγιοι Πάντες, Μάζα, Χαμπάθα και Φονέ αρτιότητα γηπέδων 1000 τ.μ. και για τον οικισμό Λειβάδια αρτιότητα γηπέδων

α) στο συνεκτικό 500 τμ. και

β) στο διάσπαρτο 2.000 τμ.

A2. Κατά παρέκλιση εντός των ορίων των οικισμών θεωρούνται άρτια τα οικόπεδα με όποιο εμβαδόν είχαν στις 3/5/85 ημέρα Δημοσίευσης του από 24.4.85 Π.Δ /τος.

Β. Ειδικοί όροι Δόμησης:

Β1. Για τους οικισμούς Αμυδαλοκεφάλι, Κεραμωτή, Λειβάδια, Κάμπος, Μπεριπαθιανά, Πλαγιά, Μελισσιά, Κεφάλι, Θεοδαριανά, Φελεσιανά, Παπαδιανά, Αερινός, Περιβόλια, Μόδι, Άγιοι Γάντες, Μάζας, Χαμπάθα και Φονές τους ειδικούς όρους δόμησης που αναγράφονται στις καρτέλλες που συνοδεύει την παρούσα.

Β2. Για τον οικισμό Άγιοι Γάντες της Κοινότητας Παϊδοχωρίου, απόσταση των οικοδομών που θα ανεγείρονται στο τμήμα του οικισμού που περιορίζεται από το σημείο 1-10 και της Παλαιάς Εθνικής Οδού, τουλάχιστον 30 μ. από τον άξονα της νέας Εθνικής Οδού.

4α) Πριν από οποιαδήποτε κατάτμηση οικοπέδων εντός των ορίων του οικισμού θα πρέπει να θεωρείται το σχετικό Τοπογραφικό διάγραμμα από το Τμήμα Πολεοδομίας και Πολεοδομικών Εφαρμογών της Νομαρχίας ώστε να εξασφαλίζεται η συνέχεια των υπαρχόντων Κοινοχρήστων χώρων και η δημιουργία νέων Κοινοχρήστων χώρων σύμφωνα με τα οριζόμενα στις διατάξεις της παρ.1 του άρθρου β του από 24.4.1985 Δ/τος.

β) Να εξασφαλίζεται όπωςδήποτε η συνέχεια των υφισταμένων ή εγκεκριμένων δρόμων του οικισμού.

Κατά τα λοιπά ισχύουν τα οριζόμενα στο Δ/γμα της 24.4.1985 (ΦΕΚ 181 Δ/368/3.5.1985) και το Δ/γμα της 14.2.1987 (ΦΕΚ Δ/23.2.1987).

Η παρούσα απόφαση με το σχεδιάγραμμα οριοθέτησης του οικισμού που την συνοδεύει να δημοσιευθεί στην Εφημερίδα της Κυβερνήσεως.

ΚΟΙΝΟΠΟΙΗΣΗ :

1. Εθνικό Τυπογραφείο
(με σχεδιάγραμμα)
παρακαλούμενο για την δημοσίευση
2. Κοινότητες: Αμυδαλοκεφαλίου, Κάμπου, Κεφαλίου, Περιβολίων, Μοδίου, Παϊδοχωρίου, & Μάζας.
3. Πολεοδομικό Γραφείο Χανίων.

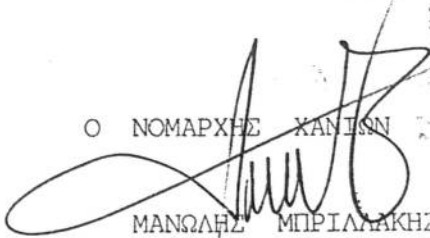
Ο ΝΟΜΑΡΧΗΣ ΧΑΝΙΩΝ

ΜΑΝΩΛΗΣ ΜΠΡΙΛΑΚΗΣ



ΟΙΚΙΣΜΟΣ: ΚΕΦΑΛΙ
 ΑΕΡΙΝΟΣ
 ΘΕΟΔΩΡΙΑΝΑ
 ΠΑΠΑΔΑΙΑΝΑ
 ΦΩΔΕΣΤΙΑΝΑ

ΠΙΝΑΚΑΣ Α.2.1.

ΔΕΛΤΙΟ ΑΡΧΙΤΕΚΤΟΝΙΚΗΣ ΑΝΑΓΝΩΡΙΣΗΣ

ΟΙΚΙΣΜΟΣ
 ΑΙΜΟΣ/ΚΟΙΝ.: ΚΕΦΑΛΙΟΥ
 ΑΡ. ΕΣΥΕ : 942126
 ΝΟΜΟΣ : ΧΑΝΙΩΝ

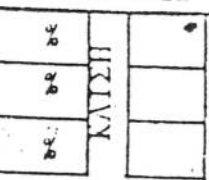
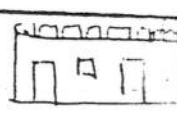
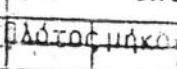
ΣΥΣΤΗΜΑ ΔΟΜΗΣΗΣ ΣΥΝΕΧΕΣ Π. ΕΛΕΥΘΕΡΟ ΠΤΕΡΥΓΩΝ

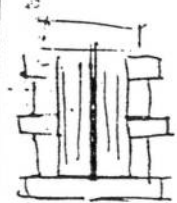
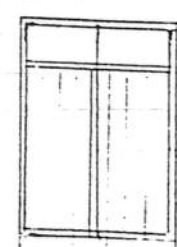
Α/α	ΣΤΟΙΧΕΙΑ ΤΟΥ ΚΤΙΡΙΟΥ ΚΥΡΙΑΡΧΟΣ ΤΥΠΟΣ	ΙΣΟΓΕΙΟ		Α' ΟΡΟΦΟΣ		Β' ΟΡΟΦΟΣ		ΠΑΡΑΤΗΡΗΣΕΙΣ ΛΕΠΤΟΜΕΡΕΙΕΣ		
		ΥΛΙΚ.	ΧΡΩΜ.	ΥΛΙΚ.	ΧΡΩΜ.	ΥΛΙΚ.	ΧΡΩΜ.			
Α	ΕΠΙΚΑΛΥΨΗ	1. στέγης μονόριχτης	647	ι					 ΚΑΤΑΣΤΡΟΦΗ	ΠΡΟΣΕ.
		2. στέγης δίριχτης	647	ι	647	ι				
		3. στέγης τετράριχτης	647	ιι	647	ι				
		4. δώματος								
		5. θόλου	5411	α	5411	α				
Β	ΟΨΕΙΣ	1. κύρια όψη	142	γ'α	142	γ'α			 σκίτσος	
		2. λοιπές όψεις	142	γ'α	142	γ'α				
		3.								
Γ	ΕΞΟΣΤΕΣ	1. ανοιχτός ακάλυπτος	2	α	2	α			 ελάχιστος μήκος	
		2. ανοιχτός καλυμμένος								
		3. κλειστός								
		4. στοά-χαγιάτι								
		5.								
Δ	ΣΤΗΘΑΙΑ	1. εξωστών	2	α	2	α			 σκίτσος	
		2. εξωτερικής σκάλας	142	γ'α	142	γ'α				
		3. δώματος			142	γ'α				
		4.								
Ε	ΑΝΟΙΓΜΑΤΑ	Ποσοστό ανοιγμάτων		%		%			 σκίτσος	
		1. οριζόντιο πρέκι	143	γ'	143	γ'				
		2. ημικυκλικό πρέκι	1	γ						
		3. τοξωτό πρέκι	1	γ						
Ζ	ΚΟΥΦΩΜΑΤΑ	1. ταμπλαδωτά	3		3				 σκίτσος	
		2. καρφωτά	3		3					
		3. περιδωτά	3		3					
		4. με καίτια								
		5. με φεγγίτη	3	-						
		6.								

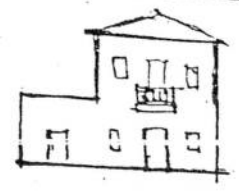

ΠΑΡΑΚΟΛΟΥΦΗ

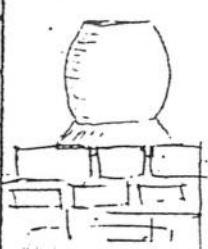
α/β	ΣΤΟΙΧΕΙΑ ΤΟΥ ΚΤΙΡΙΟΥ ΚΥΡΙΑΡΧΟΣ ΤΥΠΟΣ	ΙΣΟΓΕΙΟ		Α' ΟΡΟΦ.		Β' ΟΡΟΦ.		ΠΑΡΑΤΗΡΗΣΕΙΣ ΛΕΠΤΟΜΕΡΕΙΕΣ
		ΥΛΙΚ.	ΧΡΩΜ.	ΥΛΙΚ.	ΧΡΩΜ.	ΥΛΙΚ.	ΧΡΩΜ.	
Η	ΑΡΧΙΤ. ΣΤΟΙΧΕΙΑ							 ΟΚΙΤΣΟ
	1. γείσα							
	2. κορνιζώματα							
	3. παραστάδες							
	4. φουρούσια							
	5. αετώματα							
6. καμινάδες	1:42	1:42	1:42	1:42				

θ	ΠΕΡΙΦΡΑΣΗ	ΥΛΙΚ.	ΧΡΩΜ.		
	1. μανδρότοιχος ψηλός	1:42	1:42		
	2. μανδρότοιχος χαμηλός				
	3. άλλος τρόπος				

ΟΚΙΤΣΟ

ΥΠΟΜΗΜΑ - ΚΩΔΙΚΑΣ ΣΥΜΒΟΛΙΚΩΝ ΑΡΙΘΜΩΝ

ΥΛΙΚΑ	ΑΡΙΘΜΟΣ	ΠΕΤΡΑ	5	ΠΛΑΚΕΣ ΠΕΤΡΙΝΕΣ	6	ΣΙΔΗΡΟΣ
	2	ΣΟΒΑΣ-ΚΟΝΙΑΜΑ	6	ΚΕΡΑΜΙΔΙΑ ΒΥΖΑΝΤΙΝΑ	10	ΧΩΜΑ
	3	ΞΥΛΟ	7	ΚΕΡΑΜΙΔΙΑ ΓΑΛΛΙΚΑ	11	ΓΥΨΟΣ
	4	ΤΟΥΒΛΟ	8	ΛΑΜΑΡΙΝΑ	12	

ΧΡΩΜΑ	Α	ΛΕΥΚΟ	Ε	ΟΜΠΡΑ	Η	Διαφέρει συν υψοφθ
	Β	ΚΑΥΡΟ	Ι	ΚΟΚΚΙΝΟ	Ζ	6149/25-9-84
	Υ	ΕΚΡΙΖΟ	Π	ΜΠΛΕ		αυτογραφη Κ. Νεφάρη
	Δ	ΟΧΡΑ	Θ	ΚΙΤΡΙΝΟ		Χρυσή

ΟΠΤ. ΚΥΡΙΑΡΧΟΥ ΤΥΠΟΥ

ΟΠΤ. ΚΑΤΑ ΤΗΝ ΚΡΙΣΗ ΤΟΥ ΜΕΛΕΤΗΤΗ

Διπλοτυπία (Επιμαδάκη)
 Τεχνικό Γραφείο

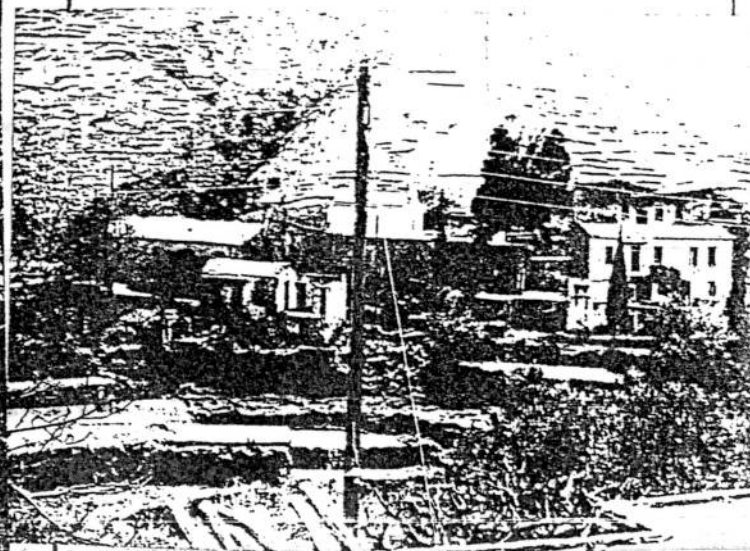
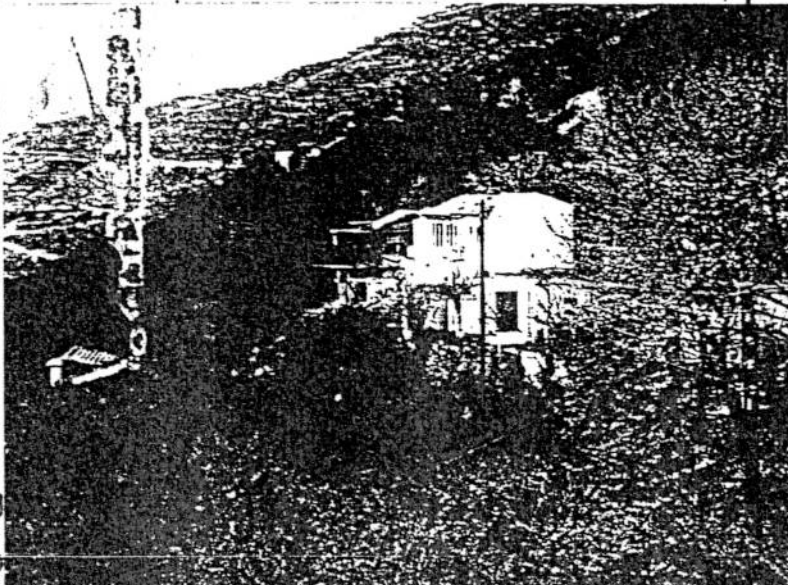

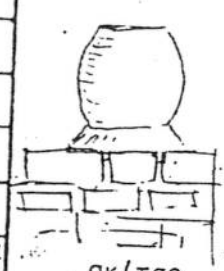
α/β	ΣΤΟΙΧΕΙΑ ΤΟΥ ΚΤΙΡΙΟΥ ΚΥΡΙΑΡΧΟΣ ΤΥΠΟΣ	ΙΣΟΓΕΙΟ		Α' ΟΡΟΦ.		Β' ΟΡΟΦ.		ΠΑΡΑΤΗΡΗΣΕΙΣ ΛΕΠΤΟΜΕΡΕΙΕΣ
		ΥΛΙΚ.	ΧΡΩΜ.	ΥΛΙΚ.	ΧΡΩΜ.	ΥΛΙΚ.	ΧΡΩΜ.	
Η	1. γείσα							 οκίτσο
	2. κορνιζώματα							
	3. παραστάδες							
	4. φουρούσια							
	5. αετώματα							
	6. καινιάδες	κ42	γ42	κ42	γ42			

Θ	ΠΕΡΙΦΡΑΣΗ	ΥΛΙΚ.	ΧΡΩΜ.	ΠΑΡΑΤΗΡΗΣΕΙΣ
	1. μανδρότοιχος ψηλός	κ42	γ42	 οκίτσο
	2. μανδρότοιχος χαμηλός			
	3. άλλος τρόπος			

ΥΠΟΜΗΜΑ - ΚΩΔΙΚΑΣ ΣΥΜΒΟΛΙΚΩΝ ΑΡΙΘΜΩΝ

ΥΛΙΚΑ	ΑΡΙΘΜΟΣ	ΟΝΟΜΑΤΟΛΟΓΙΑ	ΑΡΙΘΜΟΣ	ΟΝΟΜΑΤΟΛΟΓΙΑ
1	1	ΠΕΤΡΑ	5	ΠΛΑΚΕΣ ΠΕΤΡΙΝΕΣ
2	2	ΣΟΒΑΣ-ΚΟΝΙΑΜΑ	6	ΚΕΡΑΜΙΔΙΑ ΒΥΖΑΝΤΙΝΑ
3	3	ΞΥΛΟ	7	ΚΕΡΑΜΙΔΙΑ ΓΑΛΙΚΑ
4	4	ΤΟΥΒΛΟ	8	ΛΑΜΑΡΙΝΑ
			10	ΣΙΔΗΡΟΣ
			11	ΧΩΜΑ
			12	ΓΥΨΟΣ

ΧΡΩΜΑ	ΑΛΦΑΒΗΤΙΚΟ	ΟΝΟΜΑΤΟΛΟΓΙΑ	ΑΛΦΑΒΗΤΙΚΟ	ΟΝΟΜΑΤΟΛΟΓΙΑ
α	Α	ΛΕΥΚΟ	ε	ΟΜΠΡΑ
β	Β	ΜΑΥΡΟ	ι	ΚΟΚΚΙΝΟ
γ	Γ	ΠΡΙΖΟ	π	ΜΠΛΕ
δ	Δ	ΧΡΑ	θ	ΚΙΤΡΙΝΟ

η συνοδία των υποψηφίων
 6149/95-9-84
 από γραφείο Κ. Νομάρχου
 ΧΑΝΙΩΝ

ΦΩΤ. ΚΥΡΙΑΡΧΟΥ ΤΥΠΟΥ

ΦΩΤ. ΚΑΤΑ ΤΗΝ ΚΡΙΣΗ ΤΟΥ ΜΕΛΕΤΗΤΗ

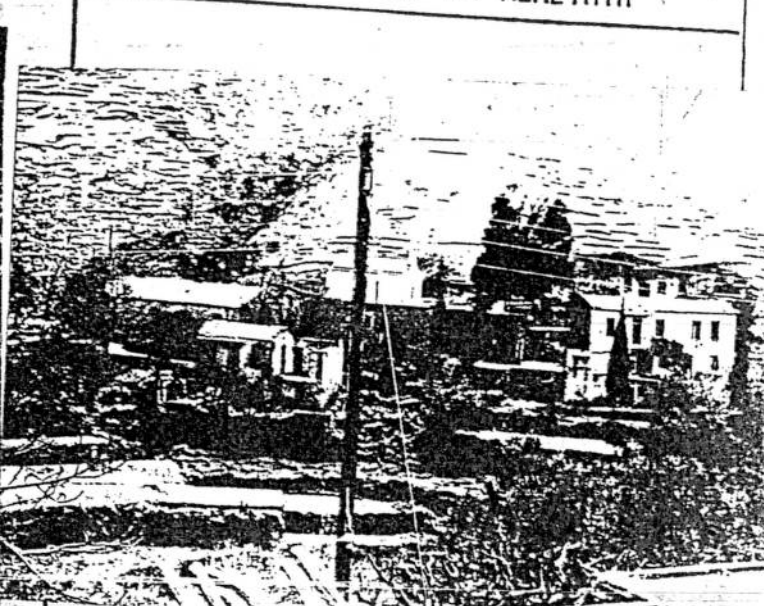
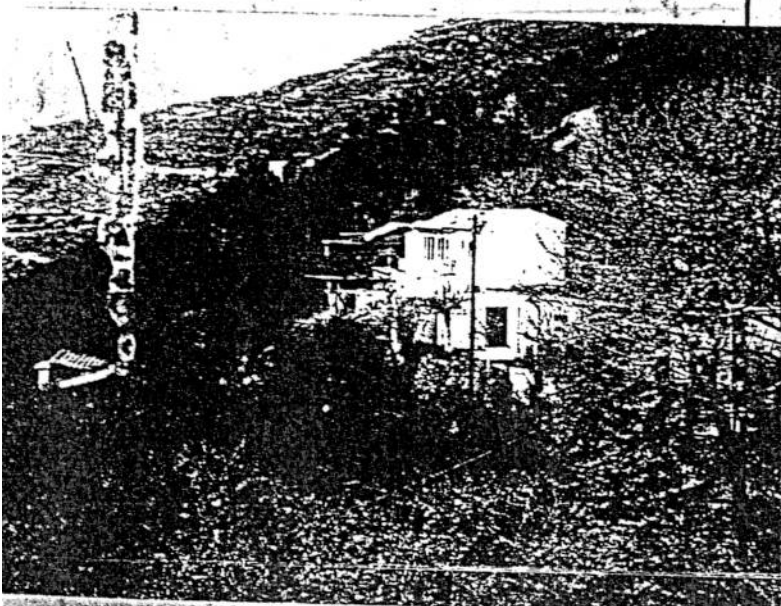



ΟΙΚΙΣΜΟΣ
 ΚΕΦΑΛΙ
 ΑΕΡΙΝΟΣ
 ΓΕΩΡΓΙΑΝΑ
 ΠΑΠΑΔΑΙΑΝΑ
 ΦΕΛΕΣΙΑΝΑ

ΠΙΝΑΚΑΣ Α.2.1.

ΔΕΛΤΙΟ ΑΡΧΙΤΕΚΤΟΝΙΚΗΣ ΑΝΑΓΝΩΡΙΣΗΣ

ΟΙΚΙΣΜΟΣ
 ΑΙΜΟΣ/ΚΟΙΝ.: ΚΕΦΑΛΙΟΥ
 ΑΡ. ΕΣΥΕ : 942126
 ΝΟΜΟΣ : ΝΑΝΙΞ

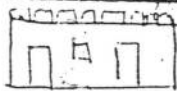
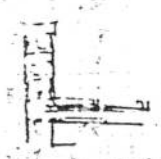
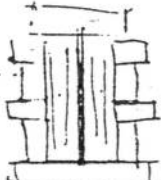
ΣΥΣΤΗΜΑ ΔΟΜΗΣΗΣ ΣΥΝΕΧΕΣ Π. ΕΛΕΥΘΕΡΟ ΠΤΕΡΥΓΩΝ

Α/α	ΣΤΟΙΧΕΙΑ ΤΟΥ ΚΤΙΡΙΟΥ ΚΥΡΙΑΡΧΟΣ ΤΥΠΟΣ	ΙΣΟΓΕΙΟ		Α' ΟΡΟΦΟΣ		Β' ΟΡΟΦΟΣ		ΠΑΡΑΤΗΡΗΣΕΙΣ ΛΕΠΤΟΜΕΡΕΙΕΣ
		ΥΛΙΚ.	ΧΡΩΜ.	ΥΛΙΚ.	ΧΡΩΜ.	ΥΛΙΚ.	ΧΡΩΜ.	
Α	ΕΠΙΚΑΛΥΨΗ							ΠΙΣΤΗ ΚΑΤΩ ΠΡΟΣΕΙ.
	1. στέγης μονόριχτης	647	ι					
	2. στέγης δίριχτης	647	ι	647	ι			
	3. στέγης τετράριχτης	647	ιι	647	ι			
	4. δώματος							
	5. θόλου	541	α	541	α			
Β	ΟΨΕΙΣ							 σκίτσο
	1. κύρια όψη	142	γ'α	142	γ'α			
	2. λοιπές όψεις	142	γ'α	142	γ'α			
Γ	ΕΞΕΛΙΞΕΙΣ							Πλάτος πλάτος σκίτσο
	1. ανοιχτός ακάλυπτος	2	α	2	α			
	2. ανοιχτός καλυμμένος							
	3. κλειστός							
	4. στοά-χαγιάτι							
Δ	ΣΤΗΘΙΑ							 σκίτσο
	1. εξωστών	2	α	2	α			
	2. εξωτερικής σκάλας	142	γ'α	142	γ'α			
	3. δώματος			142	γ'α			
Ε	ΑΝΟΙΓΜΑΤΑ							 σκίτσο
	Ποσοστό ανοιγμάτων		%		%		%	
	1. οριζόντιο πρέκι	143	γ'	143	γ'			
	2. ημικυκλικό πρέκι	1	γ					
Ζ	ΚΟΥΦΟΜΑΤΑ							 σκίτσο
	1. ταμπλαδωτά	3		3				
	2. καρτωτά	3		3				
	3. περσιδωτά	3		3				
	4. με καίτια							
	5. με φεγγίτη	3						
6.								

ΠΑΡΑΠΟΜΠΗ

