

ΧΩΡΟΙ	ΕΛΑΧ. ΕΜΒΑΣΙΩΝ	ΕΛΑΧ. ΔΙΑΤΑΣΗ	ΠΡΑΓΜΑΤ. ΕΜΒΑΣΙΩΝ	ΠΡΑΓΜΑΤ. ΕΛ. ΔΙΑΤΑΣΗ	ΠΑΡΑΤΗΡΗΣΕΙΣ
Α ΥΠΟΔΟΧΗ-ΔΙΟΚΟΣΗ					
1. Εισόδου-επιμελητή	12,0	2,40	46,06	5,20	
2. Γραφείο Διευθ.	7,0	2,40	8,20	2,80	
3. Βιβλιοθ. χώρος για καρέφα.	3,0	-	4,0	1,60	
Β2 ΧΩΡΟΙ ΝΗΠΙΩΝ					
1. Αίθουσα Αποσποράσης Νηπίων 1	1,80μ.Α/ήμισο=1,80*19=27,0	3,60	27,36	4,80	Μίν. επιρ. οφ. 25,0μ.
2. Αίθουσα Αποσποράσης Νηπίων 2	-	-	28,80	4,80	
3. Αίθουσα Αποσποράσης Νηπίων 3 κα' Υγνού Νηπίων	1,80μ.Α/ήμισο=1,80*19=27,0 1,70μ.Α/ήμισο=1,70*19=17,0	3,0	22,80	4,30	Μίν. επιρ. οφ. 25,0μ. μια θέσιμ. 4-5 θέσιμ.
4. Αίθουσα Αποσποράσης Νηπίων 4 κα' Τροπ. Χώρος	1,80μ.Α/ήμισο=1,80*19=27,0 1,50μ.Α/ήμισο=1,50*19=12,0	3,0	28,52	6,10	Χώρος Τροπ. Χώρος προσαρτάσ. Μίν. επιρ. οφ. 25,0μ.
5. Χώρος WC/Απορροή Νηπίων	12,0	-	14,70	3,10	
Γ. ΒΟΗΘΗΤΙΚΕΣ ΥΠΗΡΕΣΙΕΣ					
1. Κουζίνα	8,0	2,20	27,46	5,15	
2. Αποθήκη Τροφίμων	3,0	-	7,90	1,85	
3. Λιβνιοστάσιο	-	-	14,68	3,50	

ΧΩΡΟΙ	ΕΛΑΧ. ΕΜΒΑΣΙΩΝ	ΕΛΑΧ. ΔΙΑΤΑΣΗ	ΠΡΑΓΜΑΤ. ΕΜΒΑΣΙΩΝ	ΠΡΑΓΜΑΤ. ΕΛ. ΔΙΑΤΑΣΗ	ΠΑΡΑΤΗΡΗΣΕΙΣ
Α' ΟΡΟΦΟΣ					
Α ΥΠΟΔΟΧΗ-ΔΙΟΚΟΣΗ					
1. Γραφείο παιδαγωγ. γραφείων	8,0	2,40	8,00	2,80	
2. Γραφείο κοινωνικού λειτουργού κα' Μόνισης	6,0	1,80	8,80	3,00	
3. WC. ΕΣ. προσωπικού	6,0	-	8,50	2,80	
Β1 ΧΩΡΟΙ ΒΡΕΦΩΝ					
1. Αίθουσα Υγνού Βρεφών Α	2,50μ.Α/ήμισο=2,50*10=25,0	3,0	23,18	4,30	Μίν. επιρ. οφ. 15,0μ.
2. Αίθουσα Αποσποράσης Βρεφών Β	1,20μ.Α/ήμισο=1,20*10=12,0	-	17,0	3,70	Μίν. επιρ. οφ. 15,0μ.
3. Αίθουσα Αποσποράσης Νηπίων 1	-	-	30,15	5,20	
4. Αίθουσα Αποσποράσης Νηπίων 2	1,80μ.Α/ήμισο=1,80*10=18,0	3,60	17,0	3,20	Μίν. επιρ. οφ. 25,0μ.
5. Χώρος WC/Απορροή Νηπίων	12,0	-	8,15	3,00	
6. Χώρος παιδαγωγ. επιμελητή	-	-	3,80	2,00	
Γ. ΒΟΗΘΗΤΙΚΕΣ ΥΠΗΡΕΣΙΕΣ					
1. Πλυντήριο-αδραντήριο	7,0	2,20	-	-	
2. Είδη καθαριότητας	3,0	-	-	-	
3. Γενική αποθήκη	5,0	-	16,45	3,80	

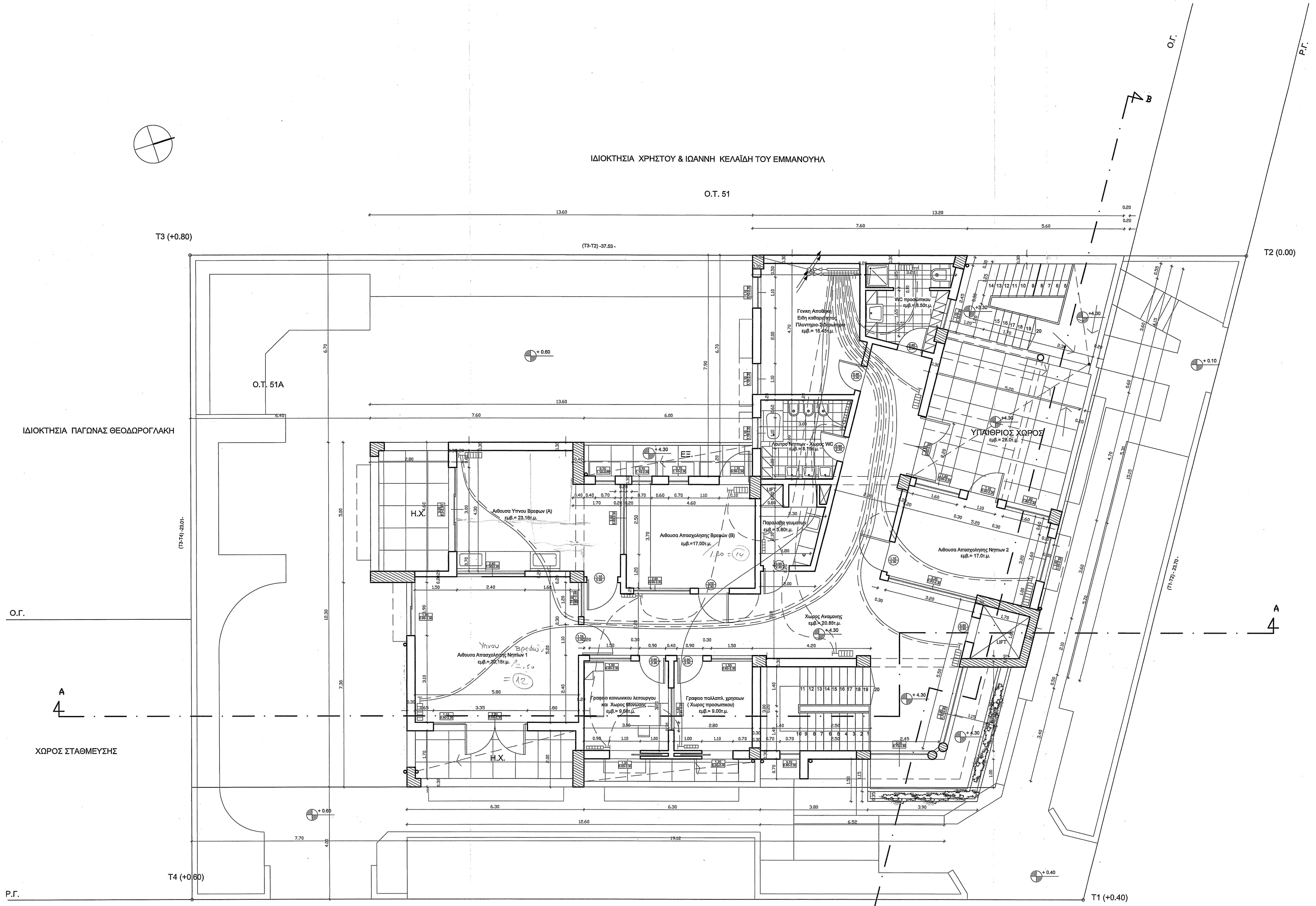

ΕΜΒ. ΟΡΟΦΟΥ= 263,47 μ²
ΟΓΚΟΣ ΟΡΟΦΟΥ= 895,80 μ³

ΦΟΡΕΑΣ ΔΗΜΟΣ ΕΛΕΥΘΕΡΙΟΥ ΒΕΝΙΖΕΛΟΥ

ΕΡΓΟ ΝΕΟΣ ΒΡΕΦΟΝΗΠΙΑΚΟΣ ΣΤΑΘΜΟΣ

ΘΕΣΗ Π.Ε. ΚΟΥΜΠΕ ΝΕΡΚΟΥΡΟΥ Ο.Τ. 51Α
ΔΗΜΟΣ ΕΛ. ΒΕΝΙΖΕΛΟΥ

ΘΕΜΑ ΚΑΤΟΧΗ Α' ΟΡΟΦΟΥ
ΘΕΡΜΑΝΣΗ

ΗΜΕΡΟΜΗΝΙΑ ΚΑΙΜΑΚΑ 1/50
ΑΡ. ΣΧΕΔΙΟΥ ΗΜ 6

ΥΠΟΓΡΑΦΗ

ΕΥΣΤΡΑΤΙΟΥ ΣΤΕΦΑΝΟΣ
ΜΗΧΑΝΙΚΟΣ

ΘΕΩΡΗΣΗ

ΧΑΝΙΑ
Ε. ΘΕΟΦΗΘΗ
Β. ΒΡΟΙΣΤΑΝΗ Τ.Τ.Δ.Κ.

ΕΠΙΣΤΗΜΟΝΙΚΟ ΚΑΤΑΣΤΑΣΗ

ΔΗΜΟΤΙΚΗ ΟΔΟΣ ΠΛΑΤΟΥΣ 10.0 μ.