



ΔΗΜΟΣ ΧΑΝΙΩΝ

Τεχνική Υπηρεσία Δήμου Χανίων

ΕΡΓΟ

Παραχώρηση απλής χρήσης δημοτικού χώρου
για τοποθέτηση καντίνας

ΘΕΣΗ

Λουτράκι, Δημοτική Ακρωτηρίου
Δήμος Χανίων

ΜΕΛΕΤΗ

Τεχνική Υπηρεσία Δ.Χανίων

ΘΕΜΑ
ΣΧΕΔΙΟΥ

Τοπογραφικό διάγραμμα

ΑΡ. ΣΧΕΔΙΟΥ

K1

ΚΛΙΜΑΚΑ

1:1.000

ΑΠΟΤΥΠΩΣΗ/
ΣΧΕΔΙΑΣΗ

Ευαγγελία Κτιστάκη
Δημήτρης Ποντικάκης

Τοπογράφος Μηχ/κός
Δομικών Έργων Τ.Ε.

ΜΕΛΕΤΗ

Ευαγγελία Κτιστάκη
Έλλη Κρασσοπούλου

Τοπογράφος Μηχ/κός
Τοπογράφος Μηχ/κός

ΧΡΟΝΟΣ ΜΕΛΕΤΗΣ

Μάιος 2013

ΘΕΩΡΗΘΗΚΕ



Αλεξία Λακιωτάκη
Πολτικός Μηχ/κός

ΑΠΟΣΤΑΣΜΑ ΧΑΡΤΗ ΚΑΙΜΑΚΑΣ 1:5000

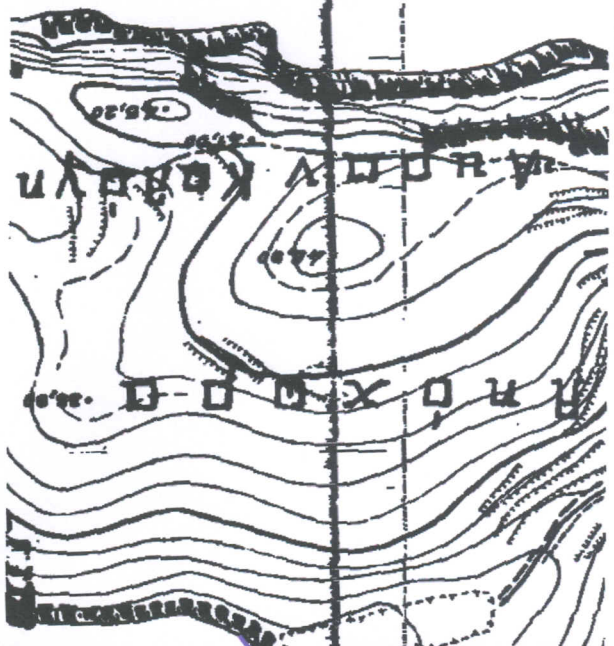

1500

Θέση παραλιας

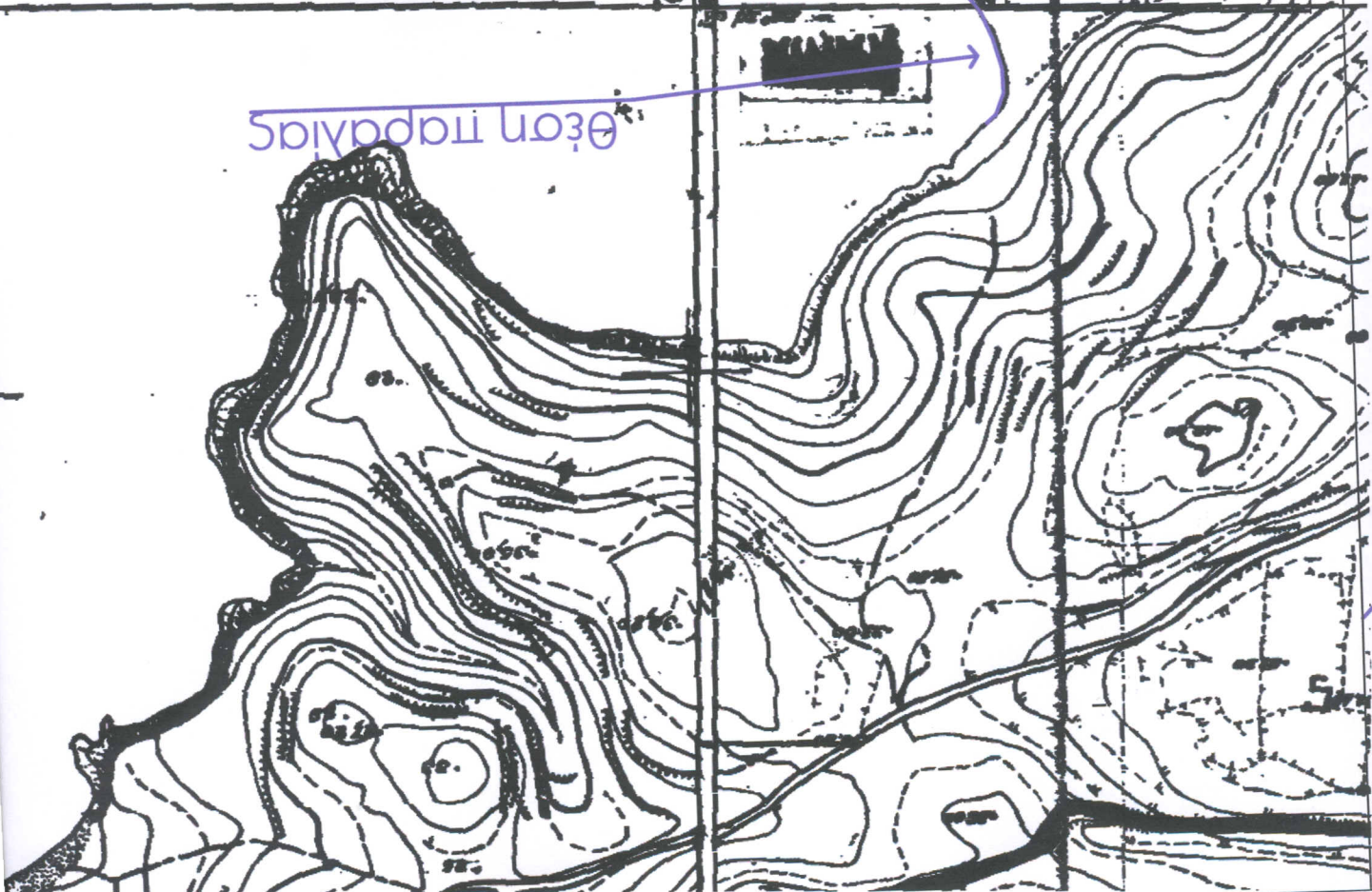

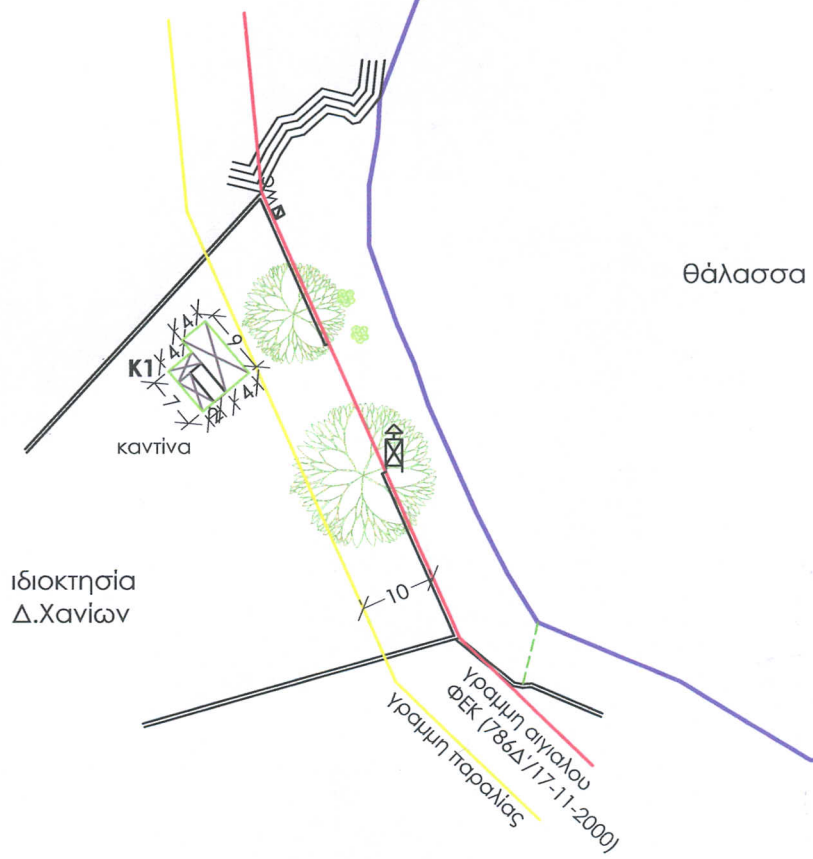

υπόμνημα:

— παραχωρούμενα τμήματα προς δημοπράτηση

Παραχωρούμενο τμήμα προς δημοπράτηση:

Καντίνα:
Συνολικό εμβαδόν=64 τ.μ.