

ΕΛΛΗΝΙΚΗ ΔΗΜΟΚΡΑΤΙΑ
ΝΟΜΑΡΧΙΑ ΧΑΝΙΩΝ
ΤΜΗΜΑ ΠΟΛΕΟΔΟΜΙΑΣ
ΚΑΙ ΠΟΛ/ΚΩΝ ΕΦΑΡΜΟΓΩΝ

Χανιά 14-11- 1989

Αρ.Πρωτ.:6178

22827

ΠΑΛΗΝΑ ΑΠΟΦ.

Α Π Ο Φ Α Σ Η

ΘΕΜΑ:Κατηγοριοποίηση και καθορισμός ορίων, όρων και περιορισμών δόμησης στον οικισμό Χωραφάκια της Κοινότητας Κουνουπιδιανών της επαρχίας Κυδωνίας του Ν.Χανίων.

Ο ΝΟΜΑΡΧΗΣ ΧΑΝΙΩΝ

Έχοντας υπόψη:

- 1.Τις διατάξεις του από 24-4-85 Π.Δ. (ΦΕΚ 181 Δ/3-5-85) περί τρόπου καθορισμού ορίων οικισμών της χώρας,κατηγορίες και καθορισμού όρων και περιορισμών δόμησης και του από 14-2-87 Π.Δ. (ΦΕΚ 133 Δ/23-2-87) και από 29-4-89 (ΦΕΚ 293 Δ/16-5-89) με το οποίο τροποποιείται το προηγούμενο Π.Δ.
- 2.Τις προτάσεις των μελετητών Μηχανικών του Τμήματος Πολεοδομίας και Πολ/κών Εφαρμογών της Νομαρχίας Χανίων που αφορούν στον προσδιορισμό των ορίων των υπόψη οικισμών.
- 3.Τα δελτία κατηγοριοποίησης και αρχιτεκτονική αναγνώριση των οικισμών που συμπληρώθηκαν από τους προαναφερόμενους μελετητές κατά τις υποδείξεις των σχετικών προδιαγραφών του Υπουργείου ΠΕ.ΧΩ.Δ.Ε.
- 4.Τα πληθυσμιακά στοιχεία της τελευταίας απογραφής του κράτους της ΕΣΥΕ.
- 5.Την υπ'αρ. 29/89 (θέμα 3ο) γνωμοδότηση του Συμβουλίου ΚΟΠ του Νομού.
- 6.Την υπ'αριθμ. 36/89 απόφαση του Κ.Σ.

Α Π Ο Φ Α Σ Ι Ζ Ο Υ Μ Ε

1.1.Κατατάσσουμε τον οικισμό ΧΩΡΑΦΑΚΙΑ ως ακολούθως:

ΧΩΡΑΦΑΚΙΑ:Περιστατικός-εντός ΖΟΕ-ενδιαφέρων-στάσιμος-διάσπαρτος-μεσαίος

2.Καθορίζουμε τα όρια του παραπάνω οικισμού με τα στοιχεία:

ΣΥΝΕΚΤΙΚΟ ΤΜΗΜΑ:Α, Β, Γ, Δ, Ε, Ζ, Η, Θ, Ι, Κ, Λ, Μ, Ν, Ο, Π, Ρ, Σ, Τ, 17, Υ, Φ, Χ, Ψ, Ω, Α1, Β1,
Γ1, Δ1, Ε1, 22, 23, 24, Ζ1, Α.

ΔΙΑΣΠΑΡΤΟ ΤΜΗΜΑ:1, 2, 3, 4, 5, 6, 7, 8, 8Α, 8Β, 10, 11, 12, 13, Μ, Ν, Ο, Π, Ρ, Σ, Τ, 15, 16, 17, 18, 19,
20, 21, 22, 13, 24, 1

ΡΤα παραπάνω όρια αντιστοιχούν:

ΟΡΙΑ ΣΥΝΕΚΤΙΚΟΥ ΤΜΗΜΑΤΟΣ:

- Α.Οικία Μαλαξιλανόη Κωστ.
- Β.Οικία Λαζάρου Ιωάννας
- Γ.Οικία Κασιμάτη Μιχ.
- Δ.Οικία Κασιμάτη Ιωάν.
- Ε.Οικία Τσιτανόη Κωστ.
- Ζ.Οικία Κατσουλδή Μαρίας
- Η.Οικία Κουτράνη Αναστ.

Ζ.Οικία Κούρα Γεωργ.

Η.Οικία Τσιτωνάκη Εμμ.

Θ.Οικία Τσιτωνάκη Γεωργ.

Β.Διασταύρωση δρόμου προς Νεκροταφείο με αγροτικό δρόμο που οδηγεί Βόρεια

Ι.Κτίριο Ελευθερισμού

Κ.Οικία Καλφάκη Ιωάν.

Λ.Το σημείο Λ ορίζεται επί του αγροτικού δρόμου και σε απόσταση 50 μ. από το σημείο συνάντησης του με τον κεντρικό δρόμο.

Μ.Οικία Ποντικιάκη Γεωργ.

Ν.Οικία Τζιτζιδάκη Γεωργ.

Ξ.Οικία Τζιτζιδάκη Εμμ.

Ο.Οικία Παπαδομανωλάκη Ιωάν.

Π.Οικία Τσιτωνάκη Μάρκου

Ρ.Οικία Σκανδαλάκη Κωστ.

Σ.Οικία Καλλιγέρη Κωστ. του Γεωργίου

Τ.Κτίριο Εξωραϊστικού Συλλόγου

17.Οικία Τσαμαριδάκη Ρούσου

Υ.Οικία Σκανδαλάκη Φραγγιού του Μιχ.

Φ.Οικία Σκανδαλάκη Αντ. του Γεωργ.

Χ.Οικία Σκανδαλάκη Γεωργ.

Ψ.Οικία Σκανδαλάκη Μιχ.

Ω.Οικία Πολέντα Σπύρ.

ΑΞ.Οικία Παντζελιουδάκη Ευστ.

Β1.Οικία Παντζελιουδάκη Ευστρ.

Γ1.Αποθήκη Παντζελιουδάκη Μαρίας

Δ1.Αποθήκη Παντζελιουδάκη Νικ.

Ε1. Οικία Παντζελιουδάκη Στέφ.

22.Διασταύρωση δρόμου προς Τερασνά με δρόμο του οικισμού

23.Διασταύρωση δρόμου προς Τερασνά με δεύτερο δρόμο του οικισμού

24.Οικία Σκανδαλάκη Παύλου του Ιωάν.

Ζ1.Οικία Σκανδαλάκη Μιχ.

Τέλος επιστρέφουμε στο αρχικό σημείο 1.

ΟΡΙΑ ΔΙΑΣΠΑΡΤΟΥ ΤΜΗΜΑΤΟΣ:

1.Το σημείο 1 ορίζεται επί του δρόμου που οδηγεί στο Σταυρό και σε απόσταση 100 μ. από την οικία Μαλαξιδανόκη

2.Αποθήκη Τσαμαριδάκη Απόστ.

3.Οικία Παντζελιουδάκη Ιωάν. του Ρούσου

4.Οικία Κασσιμάτη Μιχ.

5.Οικία Τσιτωνάκη Κωστ.

6.Αποθήκη Κουτράκη

7. Ελαιουργείο Κουτρούνη Γεωργ.
 8. Διασταύρωση δρόμου προς Νεκροταφείο με αγροτικό δρόμο που οδηγεί Βόρεια.
 - 8Α: Ακολουθούμε το δρόμο και ορίζουμε σημείο 8Α την αποθήκη (νέα οικοδομή) Δουλαβέρη Χ.
 - 8Β: Οικία Δουλαβέρη Χ.
 10. Οικία Νικολιουδάκη Στ.
 11. Το σημείο 11 ορίζεται επί του αγροτικού δρόμου και σε απόσταση 100 μ. από τη συνάντησή του με τον κεντρικό δρόμο
 12. Οικία Βασιλάκη Στέλ.
 13. Οικία Καλλιγέρη Ελένης
 - Μ. Οικία Ποντική Γεωργ.
 - Ν. Οικία Τζιτζιδάκη Γεωργ.
 - Ε. Οικία Τζιτζιδάκη Εμμ.
 - Ο. Οικία Παπαδομανωλάκη Ιωάν.
 - Π. Οικία Τσιτωνάκη Μάρκου
 - Ρ. Οικία Σκανδαλάκη Κωστ.
 - Σ. Οικία Καλλιγέρη Κωστ. του Γεωργίου
 - Τ. Κέντρο Εξωραϊστικού Συλλόγου
 15. Ακολουθώντας τον αγροτικό δρόμο, Βόρεια ορίζουμε σημείο 15 τη συνάντησή του με τον κεντρικό δρόμο.
 16. Το σημείο 16 ορίζεται επί του αγροτικού δρόμου Βόρεια του κεντρικού και σε απόσταση 50 μ. απ' αυτόν.
 17. Οικία Τζαμαριδάκη Ρούσου
 18. Ακολουθώντας τον δρόμο Βόρεια ορίζουμε σημείο 18 τη συνάντησή του με τον πρώτο δρόμο δυτικά αυτού.
 19. Αποθήκη Παλιμαρη Γεωργ.
 20. Οικία Παλιμαρη Ευτ.
 21. Οικία Παντζελιουδάκη Ιάκ.
 22. Διασταύρωση δρόμου προς Τερσανά με δρόμο του οικισμού
 23. Διασταύρωση δρόμου προς Τερσανά με δεύτερο δρόμο του οικισμού
 24. Οικία Σκανδαλάκη Παύλου του Ιωάν.
- Τέλος επιστρέφουμε στο αρχικό σημείο 1.

Τα παραπάνω όρια φαίνονται στα συνοδευτικά της παρούσας σχεδιαγράμματα σε κλ. 1:5.000 που αποτελεί αναπόσπαστο μέρος της απόφασης αυτής και συντάχθηκαν βάσει στοιχείων, χαρτών και επί τόπου ελέγχου.

Η παρούσα απόφαση με τα σχεδιαγράμματα οριοθέτησης του οικισμού που τη συνοδεύουν θα αναρτηθεί για 15 ημέρες στο Τ.Π. και Π.Ε. της Νομ. Χανίων.

II. Καθορίζουμε τους αιόλουθους Γενικούς και Ειδικούς όρους και περιορισμούς δόμησης:

A. ΓΕΝΙΚΟΙ ΟΡΟΙ ΔΟΜΗΣΗΣ:

1. Εντός των ορίων του οικισμού ισχύουν οι Γενικοί όροι δόμησης που προβλέπονται από το

...///...

Π.Δ. ΦΕΚ 181 Δ/3-5-85 όπως τροποποιήθηκε με τα Π.Δ. ΦΕΚ 133 Δ/23-2-87 και 293 Δ/16-5-89.

Για τον οικισμό Χωραφάνια ορίζεται αρτιότητα 500 τ.μ. στο συνεντικτό τμήμα και 1.500 τ.μ. στο διάσπαρτο.

2. Κατά παρέκκλιση εντός των ορίων του οικισμού θεωρούνται άρτια τα γήπεδα με όποιο εμβαδόν είχαν στις 3-5-85 ημέρα δημοσίευσης του από 24-4-85 Δ/τος.

Β.ΕΙΔΙΚΟΙ ΟΡΟΙ ΔΟΜΗΣΗΣ:

Για τον οικισμό Χωραφάνια ορίζονται οι ειδικοί όροι δόμησης που αναγράφονται στην καρτέλλα που συνοδεύει την παρούσα.

Για το τμήμα εντός οικισμού από το σημείο 15 ακολουθώντας τον οδικό άξονα μέχρι το σημείο 1 και μέχρι το σημείο 22 (προς Τεσσαλιά) ορίζεται οικοδομική γραμμή 8,00 μ. από τον άξονα του δρόμου.

III.α. Πριν από οποιαδήποτε κατάτμηση οικοπέδων εντός των ορίων του οικισμού θα πρέπει να θεωρείται το σχετικό Τοπικό διάγραμμα από το Τμήμα Πολεοδομίας και Πολ/κών Εφαρμογών της Νομαρχίας Χανίων ώστε να εξασφαλίζεται η συνέχεια των υπαρχόντων Κοινοχρήστων χώρων και η δημιουργία νέων Κοινοχρήστων χώρων σύμφωνα με τα οριζόμενα στις διατάξεις του άρθρου 6 του από 24-4-85 Δ/τος όπως τροποποιήθηκε με το από 25-4-89 (ΦΕΚ 293 Δ/16-5-89) Δ/γμα.

β. Να εξασφαλίζεται οπωσδήποτε η συνέχεια των υφισταμένων ή εγχιωρισμένων δρόμων του οικισμού.

Κατά τα λοιπά ισχύουν τα οριζόμενα στο Δ/γμα της 24-4-85 (ΦΕΚ 181 Δ/3-5-85) και της 14-2-87 (ΦΕΚ 133 Δ/23-2-87) και στο Δ/γμα της 25-4-89 (ΦΕΚ 293 Δ/16-5-89).

Η παρούσα απόφαση να δημοσιευθεί στην Εφημερίδα της Κυβερνήσεως.

ΚΟΙΝΟΠΟΙΗΣΗ:

1. Εθνικό Τυπογραφείο
 παρακαλούμε για δημοσίευση
2. Κοινότητα Κουνουπιδιανών
3. Πολεοδομικό Γραφείο Χανίων
4. Υπουργείο ΠΕ.ΧΩ.Δ.Ε.
 Γραφείο Τοπικών Εφαρμογών
 Τμήμα Αρχείου Σχεδίων

- Ε.Δ.: 1. Αρχείο
2. Χρον. Αρχείο

Ο ΝΟΜΑΡΧΗΣ ΧΑΝΙΩΝ

ΜΑΝ. ΦΡΑΔΕΛΛΟΣ

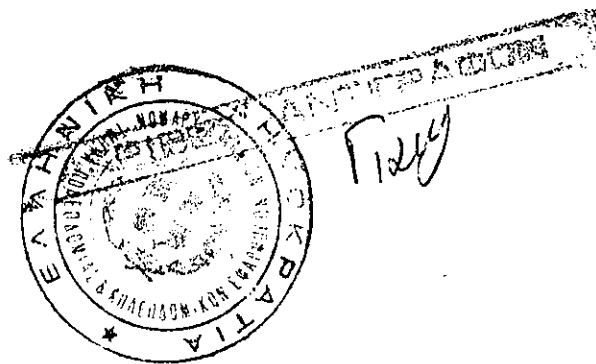

Δ/ΝΣΗ ΠΟΛΕΟΔΟΜΙΑΣ
ΧΑΝΙΩΝ
Αρχείο Χαρτών



ΕΛΛΗΝΙΚΗ ΔΗΜΟΚΡΑΤΙΑ
ΝΟΜΑΡΧΙΑ ΧΑΝΙΩΝ

Χανιά 23-1- 19 91
2603 / 183
Αριθ. πρωτ. : 6178/89

ΔΙΕΥΘΥΝΣΗ
ΤΜΗΜΑ : Τ.Π. και Π.Ε.

ΠΡΟΣ :

Ταχ. Δ/ση : Πλ. Ελευθερίας
Ταχ. Κώδικας : 73100
TELEX
TELEFAX
Πληροφορίες : Γ. Καρκάνης
Τηλέφωνο : 22756

ΚΟΙΝ. :

Α Π Ο Φ Α Σ Η

ΘΕΜΑ : Διάρθρωση ορίων οικισμού Χωραφάκια Κοινότητας Κουνουπιδικιών.

Ο ΝΟΜΑΡΧΗΣ ΧΑΝΙΩΝ

Έχοντας υπόψη :

1. Τύς διατάξεις του από 24-4-85 Π.Δ. (ΦΕΚ 181 Δ/3-5-85) περί τρόπου καθορισμού ορίων οικισμών μέχρι 2.000 κατ. κατηγορίες και καθορισμό όρων και περιορισμών δόμησης, όπως αυτό συμπληρώθηκε με το από 20-8-85 Π.Δ. (ΦΕΚ 414 Δ/30-8-85) και τροποποιήθηκε με το από 14-2-87 Π.Δ. (ΦΕΚ 133 Δ/23-2-87).
2. Την υπ'αρ. 6178/14-11-89 απόφαση του Νομάρχη Χανίων
3. Την υπ'αρ. 12/90 (θέμα 2ο) γνωμοδότηση του Συμβουλίου ΧΟΠ του Νομού.

Α Π Ο Φ Α Σ Ι Ζ Ο Υ Μ Ε

Διορθώνουμε τα όρια του οικισμού Χωραφάκια της Κοινότητας Κουνουπιδικιών ως εξής :

ΟΡΙΑ ΟΙΚΙΣΜΟΥ ΧΩΡΑΦΑΚΙΑ :

Συνεκτικό τμήμα :

- Α. Ομήρα Μολαξιανόκη Κωστ.
- Β. Ομήρα Παυτζελιουδάκη Ιωάν. του Ρούσου
- Γ. Ομήρα Κασιμιέτη Μύχ.
- Δ. Ομήρα Κασιμιέτη Ιωάν.
- Ε. Ομήρα Τσιτσανόκη Παντ.
- Ζ. Ομήρα Κατσουλάκη Μαρίας
- Η. Ομήρα Κουτράκη Αναστάσιου
- Θ. Ομήρα Κούρα Γεωργίου

Η.Οικία Τσιτωνάκη Εμμ.

Θ.Οικία Τσιτωνάκη Γεωργ.

8.Διάσπαρση δρόμου προς Νεκροταφείο με αγροτικό δρόμο που οδηγεί Βόρεια

Ι.Κτίριο Συνεταιρισμού

Κ.Οικία Καλφάκη Ιωάν.

Λ.Το σημείο Λ ορίζεται επί του αγροτικού δρόμου και σε απόσταση 50 μ. από το σημείο συνάντησης του με τον κεντρικό δρόμο.

Μ.Οικία Ποντινάκη Γεωργ.

Ν.Οικία Τζιτζιδάκη Γεωργ.

Ξ.Οικία Τζιτζιδάκη Εμμ.

Ο.Οικία Παπαδομανωλάκη Ιωάννη

Π.Οικία Καμπιρίδη Χαρίτου

Ρ.Οικία Κουτράκη Εμμ.

Σ.Οικία Σκανδαλάκη

Τ.Κτίριο Εξωραϊστικού Συλλόγου

17.Οικία Τσαμαριδάκη Ρούσου

Υ.Οικία Σκανδαλάκη Φραγγιού του Μιχαήλ

Φ.Οικία Σκανδαλάκη Γεωργίου του Αντωνίου

Χ.Οικία Σκανδαλάκη Γεωργίου

ΑΙ.Οικία Παντζελιουδάκη Κατίνας

ΒΙ.Οικία Παντζελιουδάκη Ευστράτιου

ΓΙ.Αποθήκη Παντζελιουδάκη Μαρούας

ΔΙ.Νέα οικιοδομή Παντζελιουδάκη Νικολάου

ΕΙ.Οικία Παντζελιουδάκη Γεωργίου του Ιάκωβου

22.Διάσπαρση δρόμου προς Τερσανά με δρόμο του οικισμού

23.Οικία Σκανδαλάκη Χαρ.

24.Οικία Σκανδαλάκη Παύλου του Ιωάννου

25.Οικία Σκανδαλάκη Μιχάλη

Τέλος επιστρέφουμε στο αρχικό σημείο Α.

ΟΡΙΑ ΔΙΑΣΠΑΡΤΟΥ ΤΜΗΜΑΤΟΣ:

1.Το σημείο ορίζεται επί του δρόμου που οδηγεί στο Σταυρό και σε απόσταση 100 μ. από την οικία Μαλαξιδανάκη.

2.Αποθήκη Τσαμαριδάκη Απόστολου

3.Οικία Παντζελιουδάκη Ιωάννη του Ρούσου

4.Οικία Κασσιμάτη Μιχάλη

5.Οικία Τσιτωνάκη Κων/νου

6.Αποθήκη Κουτράκη

7.Ελαιουργείο Κουτράκη Γεωργίου

8.Διάσπαρση δρόμου προς Νεκροταφείο με αγροτικό δρόμο που οδηγεί Βόρεια

8Α.Ακολουθούμε το δρόμο και ορίζουμε σημείο 8Α την αποθήκη (νέα οικιοδομή) Δουλαβέρη Χ.

8Β.Οικία Δουλαβέρη Χ.

10. Οικήα Νικολιούδση Στ.
 11. Το σημείο ορίζεται επί του αγροτικού δρόμου και σε απόσταση 100 μ. από τη συνάντησή του με τον κεντρικό δρόμο
 12. Οικήα Βασιλόκη Στελ.
 13. Οικήα Καλλιγέρη Ελένης
 - Μ. Οικήα Ποντικόκη Γεωργίου
 - Ν. Οικήα Τζιτζιδάση Γεωργίου
 - Ξ. Οικήα Τζιτζιδάση Εμμ.
 - Ο. Οικήα Παπαδομανωλάκη Ιωάννη
 - Π. Οικήα Καμπυρίδη Χαρίτου
 - ΠΙ. Οικήα Χαριδ. Καλλιγέρη
 - Π2. Οικήα κληρ. Καλλιγέρη Κων/νου του Ευστράτιου
 - Π3. Οικήα Καλλιγέρη ΚΓεωργίου του Κων/νου
 15. Ακολουθώντας τον αγροτικό δρόμο Βόρεια ορίζομε σημείο 15 τη συνάντησή του με τον κεντρικό δρόμο.
 16. Το σημείο ορίζεται επί του αγροτικού δρόμου Βόρεια του κεντρικού και σε απόσταση 50 μ απ' αυτόν.
 17. Οικήα Τζαμαριδάση Ρούσου
 18. Ακολουθώντας το δρόμο Βόρεια ορίζομε σημείο 18 τη συνάντησή του με τον πρώτο δρόμο Δυτικά αυτού.
 19. Αποθήκη Παλιμαρη Γεωργίου
 20. Οικήα Παλιμαρη Ευτ.
 21. Οικήα Παντζελιούδση Ιόκη.
 22. Διάσπαρση δρόμου προς Τεσσανά με δρόμο του οικόσμου
 23. Οικήα Σκανδαλάκη Χαρ.
 24. Οικήα Σκανδαλάκη Παύλου του Ιωάννη
- Τέλος επιστρέφομε στο αρχικό σημείο 1.

ΕΙΔΙΚΟΙ ΟΡΟΙ ΔΟΜΗΣΗΣ:

Για το τμήμα εντός οικόσμου από το σημείο 15 ακολουθώντας τον οδικό άξονα μέχρι το σημείο 1 και μέχρι το σημείο 22 (προς Τεσσανά) ορίζεται οικοδομική γραμμή 8.00 μ. από τον άξονα του δρόμου.

Αρτιότητα οικοπέδων συνεκτιμού τμήματος: 500 τ.μ.

Αρτιότητα οικοπέδων διάσπαρτου τμήματος: 1.500 τ.μ.

Κατά τα λοιπά ισχύουν τα οριζόμενα με την υπ'αρ. 6178/14-11-89.

ΚΟΙΝΟΠΟΙΗΣΗ:

Ο ΝΟΜΑΡΧΗΣ ΧΑΝΙΩΝ

1. Εθνικό Τυπογραφείο παρακαλούμενο για δημοσίευση
2. Κοινότητα Κουνουπιδιανών
3. Πολεοδομικό Γραφείο Χανίων
4. Υπουργείο ΠΕ.ΧΩ.Δ.Ε.

Γραφείο Τοπικών Εφαρμογών-Τμήμα Αρχείου Σχεδίων

5. κ. Νομάρχη Χανίων

Ε.Δ.: 1. Αρχείο

2. Χρον. Αρχείο





ΑΝΤ. ΝΑΣΕΤΙΚΑΣ
Γαλλ

ΚΑΘΩΣ ΚΑΙ...

ΠΡΟ ΑΡΧΙΤΕΚΤΟΝΙΚΗΣ ΑΝΑΓΝΩΡΙΣΗΣ

ΟΤΙΟΤΕΣ : ΧΟΡΑΦΑΚΙΑ
 ΔΙΜΟΣ/ΕΘΝ. : ΚΟΙΝΟΤΗΤΑ ΔΙΑΜΟΝΗΣ
 ΑΡ. ΕΣΥΕ : 9431/2009
 ΝΟΜΟΣ : ΧΑΝΙΩΝ

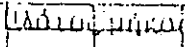
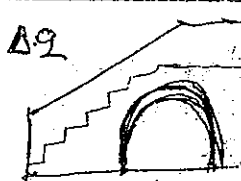
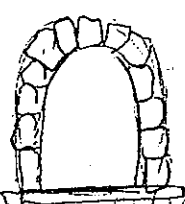
| | | | |
|-------------------|---------|-------------|---------|
| ΤΜΗΜΑ ΣΥΜΠΛΗΡΩΣΗΣ | ΣΥΝΕΧΕΣ | Π. ΕΛΕΥΘΕΡΟ | ΠΙΛΥΡΩΝ |
|-------------------|---------|-------------|---------|

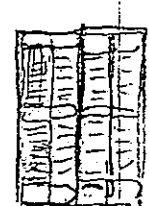
| ΣΤΟΙΧΕΙΑ ΤΟΥ ΚΤΙΡΙΟΥ | ΙΣΟΓΕΙΟ | | Α' ΟΡΟΦΟΣ | | Β' ΟΡΟΦΟΣ | | ΠΑΡΑΤΗΡΗΣΕΙΣ | |
|----------------------|------------------------|-------|-----------|-------|-----------|-------|--------------|---|
| | ΥΛΙΚ. | ΧΡΩΜ. | ΥΛΙΚ. | ΧΡΩΜ. | ΥΛΙΚ. | ΧΡΩΜ. | ΛΕΠΤΟΜΕΡΕΙΕΣ | |
| Δ | 1. στεγής μονόριχτης | 6-7 | l | 6-7 | l | | 99% | α15 |
| | 2. στεγής δόριχτης | 6-7 | l | 6-7 | l | | 99% | α15 |
| | 3. στεγής τετράριχτης | 6-7 | l | 6-7 | l | | % | |
| | 4. δώματος | 2 | α | 2 | α | | | |
| | 5. θόλου | | | | | | | |
| 3 | 1. κύρια όψη | 9 | α | 9 | α | | | B9 |
| | 2. λοιπές όψεις | 9 | α | 9 | α | | |  |
| | 3. Εξωτερική σερβι | | | | | | | |
| ΕΠΙΧΕΙΡΗΣΙΑ | 1. ανοιχτός καλύμπος | | | 2 | α | | |  |
| | 2. ανοιχτός καλυμμένος | 2 | α | 2 | α | | | |
| | 3. κλειστός | | | | | | | |
| | 4. στοά χαγιάλι | 2 | α | 2 | α | | | |
| | 5. | | | | | | | |
| 5 | 1. εξοστών | 2m9 | π-α-π | 2m9 | α, π-π | | | |
| | 2. εξωτερική σκάλας | 9 | α | 9 | α | | | A9 |
| | 3. δώματος | 2 | α | 2 | α | | |  |
| | 4. | | | | | | | |
| 7 | 1. ποσοστό ανοιγμάτων | | % | | % | | | |
| | 2. οριζόντιο πρέκι | 9-3 | | 9-3 | | | | E9 |
| | 3. κυκλικό πρέκι | 1-9 | | 1-9 | | | |  |
| | 4. | | | | | | | |
| 1 | 1. περσίδωτος | 3 | | 3 | | | | Z9 |
| | 2. με κιάλι | 3 | | 3 | | | |  |
| | 3. περσίδωτά | 3 | | 3 | | | |  |
| | 4. με κιάλι | 3 | | 3 | | | | |
| | 5. με φεγγέλι | 3 | | 3 | | | | |
| | 6. βαζικα | 3 | | 3 | | | | |

ΕΠΙΧΕΙΡΗΣΙΑ ΠΟΛΕΟΔΟΜΙΑΣ
 ΧΑΝΙΩΝ
 Αρχείο Καρτών

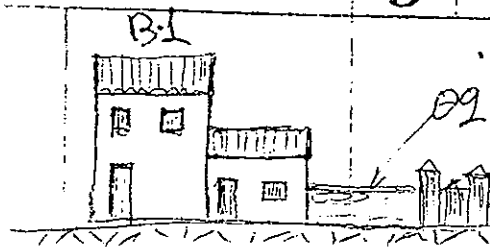

| ΣΤΟΙΧΙΑ ΤΟΥ ΚΤΙΡΙΟΥ ΚΥΡΙΑΡΧΟΣ ΤΥΠΟΣ | ΙΣΟΓΕΙΟ | | Α' ΟΡΩΦ. | | Β' ΟΡΩΦ. | | ΠΑΡΑΤΗΡΗΣΕΙΣ ΛΕΠΤΟΜΕΡΕΙΕΣ |
|--|------------------|-------|------------------|-------|----------|-------|---|
| | ΥΛΙΚ. | ΧΡΩΜ. | ΥΛΙΚ. | ΧΡΩΜ. | ΥΛΙΚ. | ΧΡΩΜ. | |
| 1. γείσα | | | | | | |  οκτίου |
| 2. κορνιζώματα | | | | | | | |
| 3. παραστάδες | | | | | | | |
| 4. φουρούσια | | | | | | | |
| 5. αετώματα | | | | | | | |
| 6. καμινάδες | 1 ^η 2 | α | 1 ^η 2 | α | | | |

| | | | | | | |
|-------------------------|------------------|---|--|--|--|--------|
| 1. μανδρότοιχος ψηλός | | | | | | |
| 2. μανδρότοιχος χαμηλός | 1 ^η 2 | α | | | | |
| 3. άλλος τρόπος | | | | | | οκτίου |

ΙΣΤΟΡΙΑ - ΕΘΝΙΚΑΣ ΣΥΜΒΟΛΙΚΩΝ ΑΡΙΘΜΩΝ

| | | | | | |
|---|---------------|---|---------------------|----|---------|
| 1 | ΠΕΤΡΑ | 5 | ΠΛΑΚΕΣ ΠΕΤΡΙΝΕΣ | 9 | ΣΙΓΕΡΟΣ |
| 2 | ΣΟΒΑΣ-ΚΟΝΙΛΙΑ | 6 | ΚΕΡΑΜΙΔΙΑ ΒΥΖΑΝΤΙΝΑ | 10 | ΧΩΡΙΑ |
| 3 | ΞΥΛΟ | 7 | ΚΕΡΑΜΙΔΙΑ ΓΑΛΛΙΚΑ | 11 | ΓΥΦΟΣ |
| 4 | ΙΟΥΒΛΑ | 8 | ΛΑΜΑΡΙΝΑ | 12 | |

| | | | | | |
|---|--------|---|---------|---|-----------------------|
| α | ΑΛΥΚΟ | ε | ΟΜΗΡΑ | η | ΠΡΑΣΙΝΟ |
| β | ΜΑΥΡΟ | ζ | ΚΟΚΚΙΝΟ | θ | Λευκό |
| γ | ΓΚΡΙΖΟ | η | ΜΗΛ | ι | 2608/23-1-91 εισόγηση |
| δ | ΛΑΡΑ | υ | ΚΙΤΡΙΝΟ | | Κ. Νοτάρχη Χελίου |

Καριόπουλος Γιώργος Πρωτ/

ΦΩΤ. ΚΥΡΙΑΡΧΟΥ ΤΥΠΟΥ

ΦΩΤ. ΕΚΤΑ-ΤΗΝ ΚΑΤΩ ΤΟΥ ΜΕΛΕΤΗΤΗ

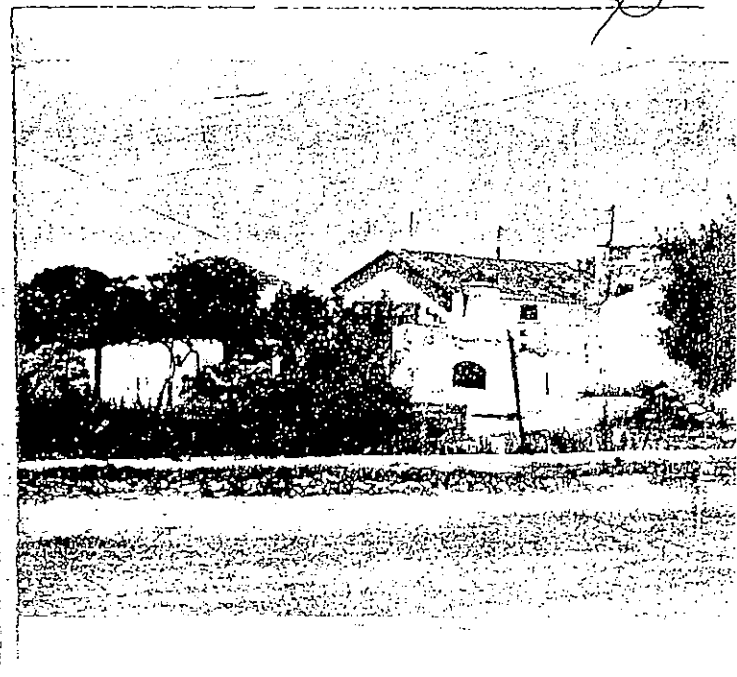
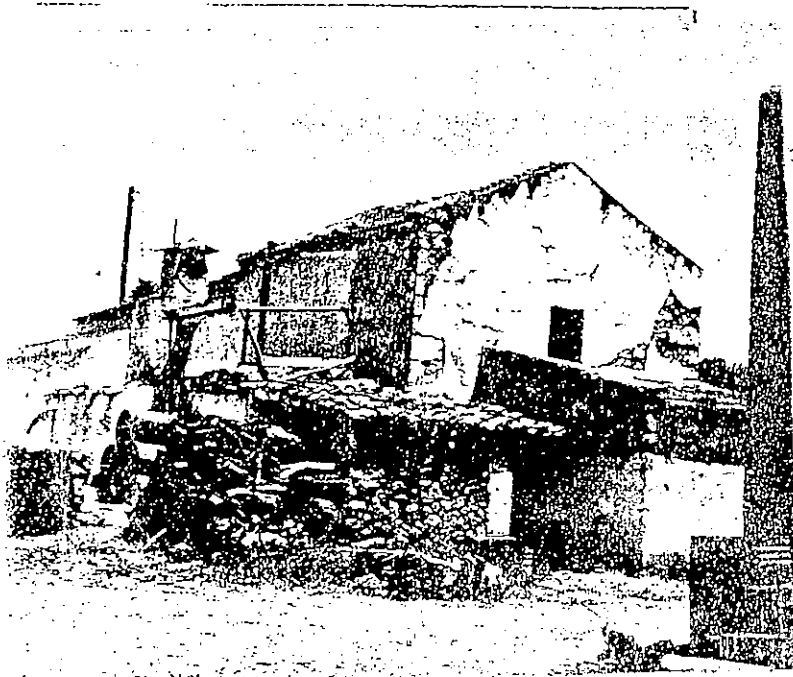

Ορθή επανάληψη ως προς το κείμενο
και το συνοδευτικό σχεδιάγραμμα
23/12/05

ΕΛΛΗΝΙΚΗ ΔΗΜΟΚΡΑΤΙΑ
ΠΕΡΙΦΕΡΕΙΑ ΚΡΗΤΗΣ
ΝΟΜΟΣ ΧΑΝΙΩΝ
ΝΟΜΑΡΧΙΑΚΗ ΑΥΤΟΔΙΟΙΚΗΣΗ
ΧΑΝΙΩΝ
ΔΙΕΥΘΥΝΣΗ ΠΟΛΕΟΔΟΜΙΑΣ
ΚΑΙ ΠΟΛ.ΕΦΑΡΜΟΓΩΝ

Ταχ.Δ/ση : Πλατεία Ελευθερίας
Ταχ.Κώδικας : 73134
TELEFAX : 0821 0 30159
Πληροφορίες : Ιουλία Μανωλικάκη
Τηλέφωνο : 0821 0 30255

Χανιά : 25-11-05

Αριθ. Πρωτ. 9989

6033
ΑΚΡΙΒΕΣ ΑΝΤΙΓΡΑΦΟ

Χανιά 23/12/05

ΠΡΟΣ: Εθνικό τυπογραφείο

Καποδιστρίου 34

Αθήνα ΤΚ 10432

(με σχεδιάγραμμα για δημοσίευση)

ΘΕΜΑ: Διόρθωση σφάλματος στην 2608/23-1-91 απόφαση Νομάρχη Χανίων
περί «Διόρθωσης ορίων οικισμού Χωραφακίων πρώην Κοινότητας
Κουνουπιδιανών» νυν Δήμου Ακρωτηρίου.

ΣΧΕΤ: 1). Η υπ' αρ. 2608/23-1-91 απόφαση Νομάρχη Χανίων.

2). Το 14/2005 απόσπασμα πρακτικού, θέμα 4^ο του συμβουλίου
Χ.Ο.Π. Ν.Χανίων.

3). Υπ' αρ. 5977/11-11-05 Πράξη Χαρακτηρισμού έκτασης της Δ/νσης
Λισσών Χανίων.

Στην υπ' αρ. 2608/23-1-91 απόφαση Νομάρχη Χανίων περί
«Διόρθωσης ορίων οικισμού Χωραφακίων πρώην Κοινότητας
Κουνουπιδιανών» νυν Δήμου Ακρωτηρίου και συγκεκριμένα στο διάγραμμα
των ορίων του οικισμού που συνοδεύει την απόφαση, έχει λανθασμένα
σημειωθεί η θέση των σημείων 10 και 11. Η ορθή θέση των σημείων 10 και 11
είναι αυτή που σημειώνεται στο συνημμένο σχεδιάγραμμα..

ΚΟΙΝΟΠΟΙΗΣΗ (με σχεδιάγραμμα)

1. Δήμος Ακρωτηρίου
2. ΥΠΕΧΩΔΕ, δ/ση Τοπ.
Εφαρμογών
3. Αρχείο οικισμών της
Υπηρεσίας μας

Ο ΝΟΜΑΡΧΗΣ ΧΑΝΙΩΝ

ΓΕΩΡΓΙΟΣ ΑΓΟΡΑΣΤΑΚΗΣ
ΑΝΤΙΝΟΜΑΡΧΗΣ

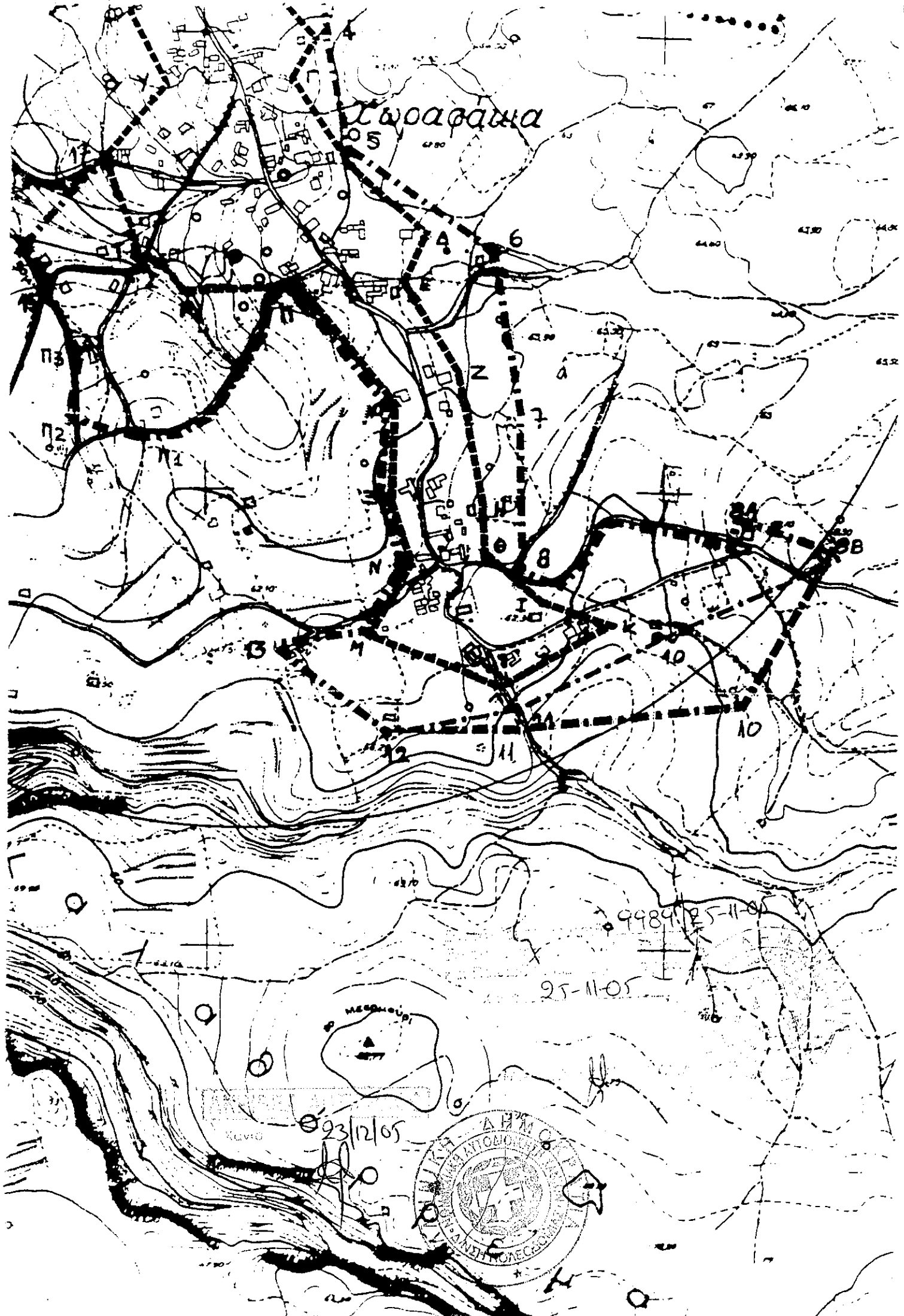

Львовщина

9989/25-11-05
25-11-05

93/12/05

