

ΕΚΠΕΡΑΙΟΦ
539-540-542/9-2-88

ΘΕΜΑ : Κατηγοριοποίηση και καθορισμός ορίων, όρων και περιορισμών δόμησης στους οικισμούς Ταυρωνίτη και Δέμπλα του Ν. Χανίων.

Ο ΝΟΜΑΡΧΗΣ ΧΑΝΙΩΝ

Έχοντας υπόψη:

1. Τις διατάξεις του από 24-4-1985 Π.Δ. (ΦΕΚ 181Δ/3.5.85) περί τρόπου καθορισμού ορίων οικισμών της χώρας, μέχρι 2.000 κατοίκους κατηγορίες και καθορισμού όρων και περιορισμών δόμησης και του από 14.2.1987 Π.Δ. (ΦΕΚ 133Δ/23.2.87) με το οποίο τροποποιείται το προηγούμενο Π.Δ.
2. Τις προτάσεις των μελετητών Μηχ/κών του Τμήματος Πολεοδομίας και Πολεοδομικών Εφαρμογών της Νομαρχίας Χανίων που αφορούν τον προσδιορισμό των ορίων των υπόψη οικισμών.
3. Τα δελτία κατηγοριοποίησης και αρχιτεκτονικής αναγνώρισης των οικισμών που συμπληρώθηκαν από τους προαναφερόμενους μελετητές κατά τις υποδείξεις των σχετικών προδιαγραφών του Υπουργείου Χ.Ο.Π.
4. Πληθυσμιακά στοιχεία της τελευταίας απογραφής του κράτους της ΕΠΑΕ.
5. Τις υπ' αριθμ. 46/86 και 40/87 Αποφάσεις του Κοινοτικού Συμβουλίου Ταυρωνίτη.
6. Την υπ' αριθμ. 1η/88 (θέμα 2ο) γνωμοδότηση του Συμβουλίου ΧΟΠ του Νομού.

Α Π Ο Φ Α Σ Ι Ζ Ο Υ Μ Ε

1. Κατατάσσουμε τους οικισμούς ως εξής:
 - 1α. Τον οικισμό Ταυρωνίτη σαν παραλιακό και τουριστικό αδιάφορο, δυναμικό, συνειτικό και μεσαίο.
 - 1β. Τον οικισμό Δέμπλα σαν μη παραλιακό ή τουριστικό ή περιαιστικό, αξιόλογο, στάσιμο, συνειτικό και μικρό.
2. Καθορίζουμε τα όρια των οικισμών Ταυρωνίτη και Δέμπλα του Ν. Χανίων με στοιχεία.
 - 2α) Για τό συνειτικό τμήμα οικισμού Ταυρωνίτη: 1-2-3-4-5-6-7-8-9-10-11-12-13-14-15-16-17-18-19-20-21-22-23-24-25-26

27-28-29-30-31-32-33-34-35-36-1.

2β) Για το διάσπαρτο τμήμα του οικισμού Ταυρωνίτη:

1-2A-2-3-4-5-32-33-6-7-10A-8A-9A-9-11A-11-12A-12-13-13A
1A-15-1.

2γ) Για το συνεκτικό τμήμα οικισμού Δέμπλα:

1-2-3-4-5-6-7-8-9-10-11-12-1.

2δ) Για το διάσπαρτο τμήμα του οικισμού Δέμπλα:

1A-2-3-4-5-6-9-7A-1A.

όπως αυτά φαίνονται στα συνοδευτικά της παρούσας σχεδιαγράμματα σε κλ. 1 : 5.000 που αποτελούν αναπόσπαστα μέρη της απόφασης αυτής και συντάχθηκαν βάσει στοιχείων χαρτών και επί τόπου ελέγχου.

II. Καθορίζουμε τους ακολούθους Γενικούς και Ειδικούς όρους και περιορισμούς Δόμησης.

A. Γενικοί όροι Δόμησης:

1. Εντός των ορίων των οικισμών ισχύουν οι γενικοί όροι δόμησης που προβλέπονται από το 24-4-1985 Π.Δ. (ΦΕΚ 181 Δ'/3-5-85) όπως τροποποιήθηκε με το από 14-2-87 Π.Δ.(ΦΕΚ 133 Δ'/23-2-87) και για τον οικισμό:

1α.ΤΑΥΡΩΝΙΤΗ:αρτιότητα γηπέδου 600 τ.μ. για το συνεκτικό τμήμα

1β.ΤΑΥΡΩΝΙΤΗ:αρτιότητα γηπέδου 2.000 τ.μ. για το διάσπαρτο τμήμα

1γ.ΔΕΜΠΛΑ:αρτιότητα γηπέδου 400 τ.μ. για το συνεκτικό τμήμα

1δ.ΔΕΜΠΛΑ:αρτιότητα γηπέδου 1200 τ.μ. για το διάσπαρτο τμήμα

2.Κατά παρέκλιση εντός των ορίων των οικισμών θεωρούνται άρτια τα οικοπέδα με όποιο εμβαδόν είχαν στις 3-5-1985 ημέρα δημοσίευσης του από 24-4-1985 Π.Δ/τος.

B. ΕΙΔΙΚΟΙ ΟΡΟΙ ΔΟΜΗΣΗΣ:

α.Για τους οικισμούς Ταυρωνίτη και Δέμπλα τους ειδικούς όρους δόμησης που αναγράφονται στις καρτέλλες που συνοδεύουν την παρούσα.

β.Τους ειδικούς όρους δόμησης που καθορίζουν την γραμμή περίφραξης και γραμμή δόμησης στον οικισμό Ταυρωνίτη.

β1.ΕΘΝΙΚΟΣ ΔΡΟΜΟΣ ΧΑΝΙΑ-ΚΑΣΤΕΛΛΙ:α.Γραμμή περίφραξης 7.00 μ. από τον άξονα του δρόμου β.Γραμμή δόμησης 11.00 μ. από τον άξονα του δρόμου γ.Κλιμακοστάσια εξωτερικά να τοποθετούνται 11 μ. από τον άξονα του δρόμου.

β2.ΕΠΑΡΧΙΑΚΟΣ ΔΡΟΜΟΣ ΠΡΟΣ ΠΑΛΑΙΟΧΩΡΑ:α.Γραμμή περίφραξης 6.00 μ. από τον άξονα του δρόμου β.Γραμμή δόμησης 10.00 μ. από τον άξονα του

δρόμου γ.Κλιμακοστάσια εξωτερικά να τοποθετούνται 10.00 μ. από τον άξονα του δρόμου.

β₃. ΔΡΟΜΟΣ ΤΟΥ ΟΑΔΥΚ:

α.Γραμμή περιφραξης 6.00 μ. από τον άξονα του δρόμου.

β.Γραμμή δόμησης 10.00 μ. από τον άξονα του δρόμου.

γ.Κλιμακοστάσια εξωτερικά να τοποθετούνται 10.00 μ. από τον άξονα του δρόμου.

β₄. ΟΙ ΚΑΤΩΤΕΡΩ ΔΡΟΜΟΙ:

α.Από το σημείο 11 μέχρι το 10Α

β.Από το σημείο διασταύρωσης 10 έως το 9Α.

γ.Από το σημείο 11 μέχρι το σημείο διασταύρωσης με τον Εθνικό δρόμο 12Α.

δ.Δρόμος Α-Α, Β-Β και Γ-Γ θα έχουν:

Γραμμή περιφραξης 6.00 μ. από τον άξονα του δρόμου

Γραμμή δόμησης 10.00 μ. από τον άξονα του δρόμου

Κλιμακοστάσια εξωτερικά θα τοποθετούνται 10.00 μ. από τον άξονα του δρόμου.

β₅.Ο κοινοτικός δρόμος από την διασταύρωση του Εθνικού μέχρι το σημείο διασταύρωσης 10.

α.Γραμμή περιφραξης 5.00 μ. από τον άξονα του δρόμου

β.Γραμμή δόμησης 9.00 μ. από τον άξονα του δρόμου

γ.Κλιμακοστάσια εξωτερικά 9,00 μ. από τον άξονα του δρόμου

β₆.Δρόμος προς Δέμπλα από το σημείο διασταύρωσης με τον Εθνικό δρόμο και κατά μήκος των σημείων 22-15-1Α-1 μέχρι το σημείο διασταύρωσης πάνω στον οικισμό Δέμπλα.

α.Γραμμή περιφραξης 5.50 μ. από τον άξονα του δρόμου

β.Γραμμή δόμησης 8.50 μ. από τον άξονα του δρόμου

γ.Εξωτερικά κλιμακοστάσια να τοποθετούνται 8.50 μ. από τον άξονα του δρόμου.

β₇.Λοιποί νεοανοιχθέντες ή υπάρχοντες δρόμοι αγροτικοί ή κοινοτικοί Βόρεια και Νότια του Εθνικού δρόμου παράλληλοι ή κάθετοι προς αυτόν

α.Γραμμή περιφραξης 3.50 μ. από τον άξονα του δρόμου

β.Γραμμή δόμησης 5.50 μ. από τον άξονα του δρόμου

γ.Κλιμακοστάσια εξωτερικά να τοποθετούνται 5.50 μ. από τον άξονα του δρόμου.

β₈.Των ανωτέρω ειδικών όρων δόμησης εξαιρούνται:

α.Οι δρόμοι του οικισμού Δέμπλα διότι είναι αξιόλογος πλήν του δρόμου που φθάνει μέχρι την διασταύρωση από τον Ταυρωνίτη προς Δέμπλα.

β. Οικοπέδα μέχρι βάθος μικρότερο των 12.00 μ. δύναται να τοποθετούν την γραμμή δόμησης πάνω στην γραμμή περιφραξης.

III.α. Πριν από οποιαδήποτε κατάτμηση οικοπέδων εντός των ορίων του οικισμού θα πρέπει να θεωρείται το σχετικό Τοπογραφικό διάγραμμα από το Τμήμα Πολεοδομίας και Πολ/κών Εφαρμογών της Νομαρχίας ώστε να εξασφαλίζεται η συνέχεια των υπάρχοντων κοινοχρήστων χώρων και η δημιουργία νέων κοινοχρήστων χώρων σύμφωνα με τα οριζόμενα στις διατάξεις της παρ. Ι του άρθρου 6 του από 24-4-1985 Δ/τος όπως τροποποιήθηκε με το από 14-2-87 Δ/γμα.

β. Να εξασφαλίζεται οπωσδήποτε η συνέχεια των υφισταμένων ή εγκεκριμένων δρόμων του οικισμού.

Κατά τα λοιπά ισχύουν τα οριζόμενα στο Δ/γμα της 24-4-1985 (ΦΕΚ 181 Δ'/3-5-85) και του 14-2-87 (ΦΕΚ 133 Δ'/23-2-87).

Η παρούσα απόφαση με τα σχεδιαγράμματα οριοθέτησης των οικισμών που την συνοδεύουν να δημοσιευθεί στην Εφημερίδα της Κυβέρνησης.

ΚΟΙΝΟΠΟΙΗΣΗ:

1. Εθνικό Τυπογραφείο
(με σχεδιαγράμματα)
παρακαλούμενο για την δημοσίευση
2. Κοινότητα Ταυρωνίτη
3. Πολεοδομικό Γραφείο Χανίων

Ο ΝΟΜΑΡΧΗΣ ΧΑΝΙΩΝ

ΜΑΝΩΛΗΣ ΜΠΡΙΤΣΙΛΛΑΚΗΣ

ΟΙΚΟΣΜΟΣ : ΤΑΥΡΟΜΙΤΗ
 ΔΙΜΟΣ/ΕΠΙΣΤΗΜΗ : ΤΑΥΡΟΜΙΤΗ
 ΑΡ. ΕΣΥΕ :
 ΝΟΜΟΣ : ΧΑΛΚΙΔΙΚΗ

ΤΙΜΑ ΔΟΜΗΣΗΣ ΣΥΝΕΧΕΣ Π. ΕΛΕΥΘΕΡΟ ΠΙΠΡΥΓΩΝ

ΣΤΟΙΧΕΙΑ ΤΟΥ ΚΤΙΪΟΥ ΚΥΡΙΑΚΩΣ ΤΥΠΟΣ	ΙΣΟΓΕΙΟ		Α' ΟΡΟΣΟΦ		Β' ΟΡΟΣΟΦ		ΠΑΡΑΤΗΡΗΣΕΙΣ	
	ΥΛΙΚ.	ΧΡΩΜ.	ΥΛΙΚ.	ΧΡΩΜ.	ΥΛΙΚ.	ΧΡΩΜ.	ΑΞΙΟΤΗΤΕΣ	
1. στεγνή μονόριχτης	6-7	L	6-7	L			95 %	15cm
2. στεγνή διριχτης	6-7	L	6-7	L			95 %	15cm
3. στεγνή τετραριχτης							%	
4. δαμάσι	19	δ		δ				
5. θόλου								
1. κύρια οψη	2	a	2	a				
2. λοιπες οψεις	2	a	2	a				
3.								
1. ανοιχτός αεθάσιος	2-19	a	2-19	a			1.90	3.5
2. ανοιχτός κλιμακωτός								
3. κλιμακωτός								
4. σιρό χαγιάτι								
5.								
1. εξοχών	2,3,9	a,m	2,3,9	a,m				
2. εξωτερικής σκάλης	2,3,9	a,n	2,3,9	a,n				
3. διαστάσεις								
Ποσοστό ανυψώσεων		z		z				
1. οριζόντιο πρέκι	1-19	a	1-19	a				
2. κατακόρυφο πρέκι								
3. οριζόντιο πρέκι								
4.								
1. οριζόντιο	3		3					
2. κατακόρυφο	3		3					
3. κροσίδα								
4. οριζόντιο								
5. κατακόρυφο								
6.								

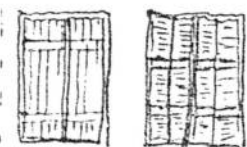
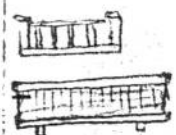
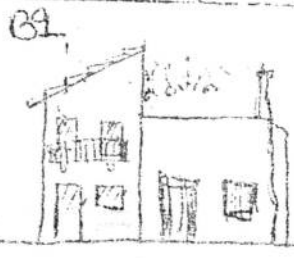

OKIYOU

OKIYOU

OKIYOU

OKIYOU

OKIYOU

OKIYOU

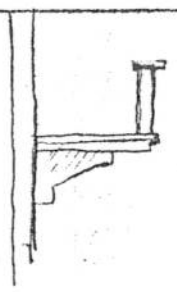
ΕΠΙΣΤΑΣΙΑ	ΤΕΙΧΕΙΑ ΤΟΥ ΚΤΙΡΙΟΥ ΚΥΡΙΑΡΧΟΣ ΤΥΠΟΣ	ΙΣΟΓΕΙΟ		Α' ΟΡΟΦ.		Β' ΟΡΟΦ.		ΠΑΡΑΤΗΡΗΣΕΙΣ ΑΛΠΤΟΜΕΡΕΙΣ
		ΥΛΙΚ.	ΧΡΩΜ.	ΥΛΙΚ.	ΧΡΩΜ.	ΥΛΙΚ.	ΧΡΩΜ.	
	1. γείσα							
	2. κορνιζώματα							
	3. παραστάδες							
	4. φουρούσια	12	a					
	5. αετώματα							
	6. καμινάδες							

ΟΚΙΤΟΥ

	1. μανδρότοιχος ψηλός			
	2. μανδρότοιχος χαμηλός	4-12	a	
	3. άλλος τρόπος			

ΟΚΙΤΟΥ

ΟΜΑΔΗΜΑ — ΚΩΔΙΚΑΣ ΣΥΜΒΟΛΙΚΩΝ ΤΑΞΙΝΟΜΩΝ

1	ΠΕΤΡΑ	5	ΠΛΑΚΕΣ ΠΕΤΡΙΝΕΣ	9	ΣΙΔΗΡΟΣ
2	ΣΟΒΑΣ-ΚΟΝΙΑΜΑ	6	ΚΕΡΑΜΙΔΙΑ ΒΥΖΑΝΤΙΝΑ	10	ΧΑΛΥΒ
3	ΞΥΛΟ	7	ΚΕΡΑΜΙΔΙΑ ΓΑΛΛΙΚΑ	11	ΓΥΦΟΣ
4	ΤΟΥΒΛΟ	8	ΛΑΜΑΡΙΝΑ	12	ΜΡΕΤΟ

α	ΛΕΥΚΟ	ε	ΟΜΠΡΑ	η	καφέ
β	ΜΑΥΡΟ	ζ	ΚΟΚΚΙΝΟ	θ	διωδύα γων. αβ. αριθ.
γ	ΓΡΑΙΖΟ	η	ΜΙΛ	ι	242/2-2-88 αιώνα
δ	ΜΑΥΡΑ	υ	ΚΙΤΡΙΝΟ		Κ. Ν. Αφάρχη Χωμίων

Σωζιονάνη Ελένη
Αρχιτέκτονας

ΦΩΤ. ΚΥΡΙΑΡΧΟΥ ΤΥΠΟΥ

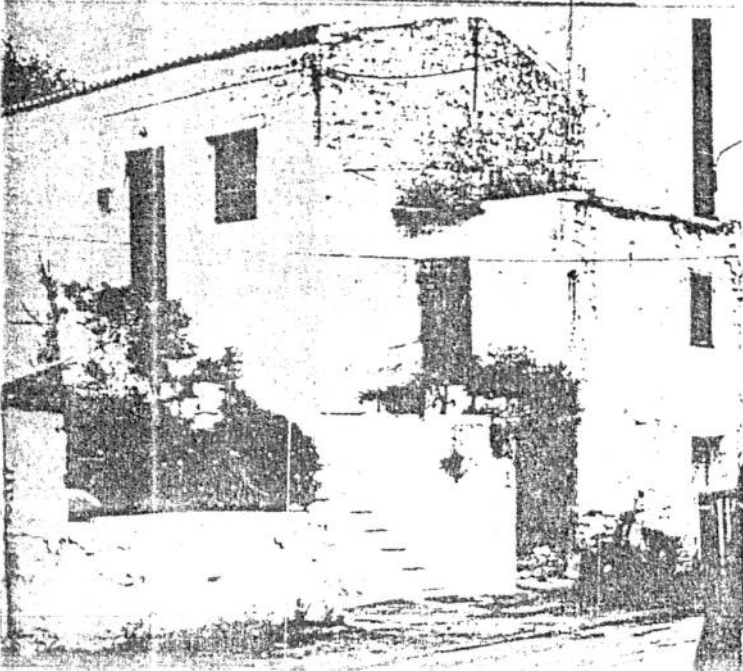

ΦΩΤ. ΚΑΤΑ ΤΗΝ ΚΥΡΙΑΡΧΟΥ ΤΥΠΟΥ

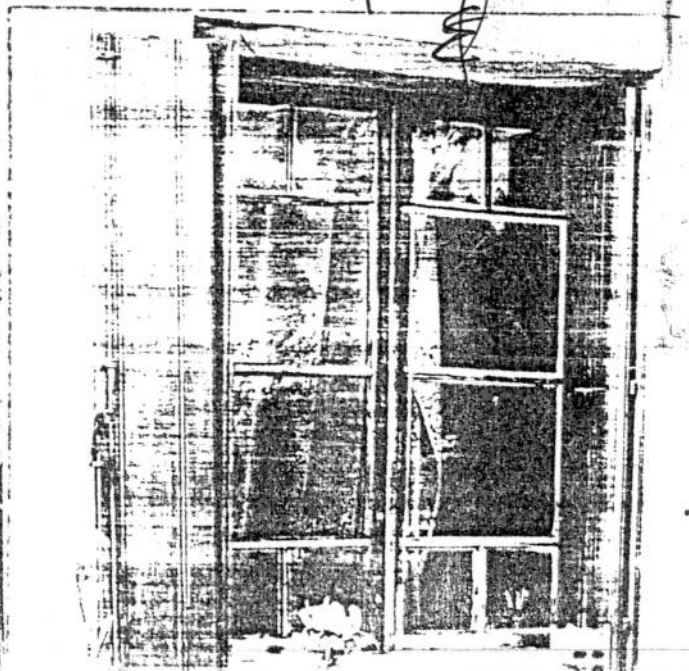



ΜΑΚΡ. Α. 2.1.

ΕΛΛΗΝΙΚΗ ΑΡΧΙΤΕΚΤΟΝΙΚΗ ΑΝΑΓΝΩΡΙΣΗ

ΟΙΚΙΣΜΟΣ : ΔΕΜΠΡΑ
 ΔΕΚΟΣ/ΚΟΙΝ. : ΤΑΠΡΟΛΙΤΗ
 ΑΡ. ΕΣΥΕ :
 ΧΩΡΟΣ : ΧΑΛΙΘΑ

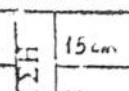
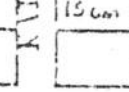
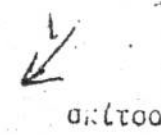
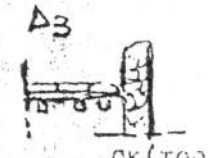
ΚΥΡΙΑ ΛΟΔΙΑΣ ΣΥΝΕΧΕΣ Π. ΕΛΕΥΘΕΡΟ- ΠΤΕΡΥΓΩΝ

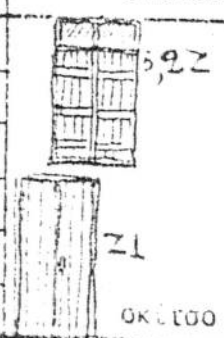
ΣΤΟΙΧΙΑ ΤΟΥ ΚΤΙΡΙΟΥ ΚΥΡΙΑ ΧΩΣ ΤΥΠΟΣ	ΙΣΟΓΕΙΟ		Α' ΟΡΟΣΟΣ		Β' ΟΡΟΣΟΣ		ΠΑΡΑΤΗΡΗΣΕΙΣ ΛΕΠΤΟΜΕΡΕΙΕΣ
	ΥΛΙΚ.	ΧΡΩΜ.	ΥΛΙΚ.	ΧΡΩΜ.	ΥΛΙΚ.	ΧΡΩΜ.	
1. στεγής μονόριχτης	6-7	L	6-7	L			25%  15cm
2. στεγής διόριχτης	6-7	L	6-7	L			25%  15cm
3. στεγής τετράριχτης							?
4. οάματος	0	α					
5. θάλου							
1. κύρια όψη	2	α	2	α			 σκίτος
2. λοιπές όψεις	2	α	2	α			
1. ανοιχτός ακάλυπτος							πλαστούλακοι
2. ανοιχτός καλυμμένος							
3. κλειστός							
4. φιάς-χαγιάτι							
Δώμα (με κρήνη ή σωάου)	5	α					3 3.5 σκίτος
1. εσωτιών							 σκίτος
2. εξωτερικός σκάλας							
3. οάματος	4	α					
Ποσοάό ανοιγμάτιν	25	%	30	%			
1. οαιζάντιο πρέκι	19,3	α, γ, ε	19,3	α, γ, ε			 σκίτος
2. οαικυκλικό πρέκι	1-2	α, γ					
3. οαιεπίπλο πρέκι							
1. οαιπλασά							 σκίτος
2. οαιροσά	3		3				
3. οαιροσά							
4. οαικατία							
5. οαιροσά	3		3				

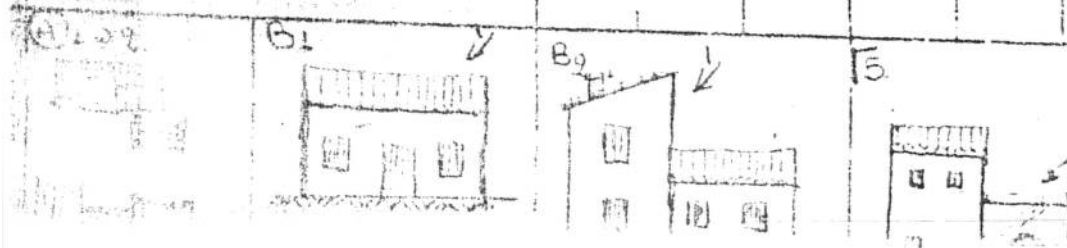

ΚΩΔΙΚΟΣ ΤΥΠΟΥ	ΙΣΟΒΕΙΟ		Α' ΟΡΟΣ.		Β' ΟΡΟΣ.		ΠΑΡΑΤΗΡΗΣΕΙΣ
	ΔΚ.	ΧΡΩΣ.	ΥΨ.Κ.	ΧΡΩΜ.	ΥΨ.Κ.	ΧΡΩΜ.	ΑΛΗΘΟΜΕΡΕΙΑ
1. γείσι							 H6
2. κορυζώματα							
3. περιστάδες							 H6 ΟΚΙΣΜΟ
4. εσοχές							
5. κοιλώδες	1	a	1	a			

1. ανδρότοιχος ψηλός			
2. ανδρότοιχος χαμηλός	1	a	
3. άλλος τρόπος			

ΚΩΔΙΚΟΣ ΣΥΜΒΟΛΙΚΩΝ ΑΡΙΘΜΩΝ

1. ΠΕΤΡΑ	5	ΠΛΑΚΕΣ ΠΕΤΡΙΝΕΣ	9	ΣΙΔΗΡΟΣ
2. ΣΟΒΑΣ-ΚΟΝΙΑΜΑ	6	ΚΕΡΑΜΙΔΙΑ ΒΥΖΑΝΤΙΚΑ	10	ΛΟΜΑ
3. ΞΥΛΟ	7	ΚΕΡΑΜΙΔΙΑ ΙΑΩΝΙΚΑ	11	ΓΥΦΟΣ
4. ΤΟΥΒΛΟ	8	ΛΑΜΠΑΡΙΝΑ	12	

α. ΔΕΥΚΟ	ε	ΟΜΠΡΑ	η	ΚΑΦΕ
β. ΜΑΥΡΟ	ι	ΚΟΚΚΙΝΟ	ζ	Διοδώντων οδ. αριθ. 292/2-2-88 αναρτήσ Κ. Νεφέλη Χανίων Σωτηριανή Ελένη
γ. ΓΡΗΙΖΟ	π	ΜΗΛΕ		
δ. ΠΑΡΑ	ο	ΚΙΤΡΙΝΟ		

ΚΥΡΙΑΧΟΥ ΤΥΠΟΥ

ΦΩΤ. ΚΑΤΑ ΤΗΝ ΚΡΙΣΗ

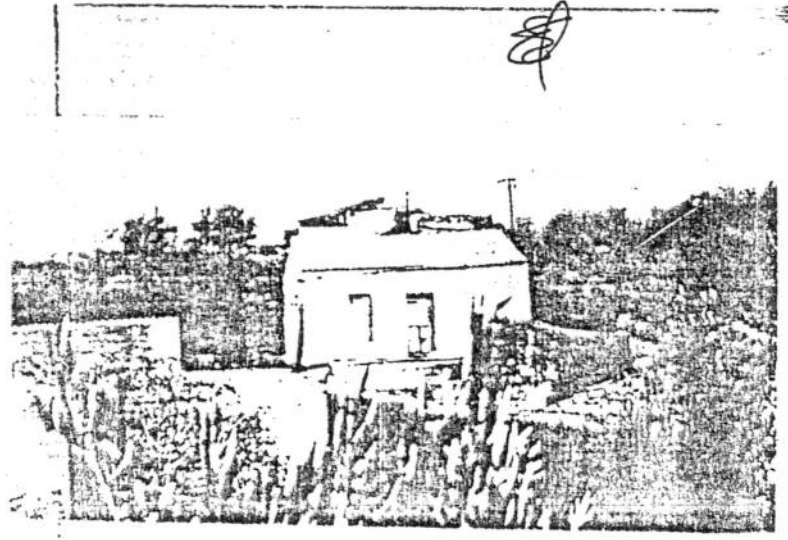

Αρχιτεκτονική



**ΕΛΛΗΝΙΚΗ ΔΗΜΟΚΡΑΤΙΑ
ΝΟΜΑΡΧΙΑΚΗ ΑΥΤΟΔΙΟΙΚΗΣΗ ΧΑΝΙΩΝ
Δ/ΝΣΗ ΠΟΛΕΟΔΟΜΙΑΣ &
ΠΟΛΕΟΔΟΜΙΚΩΝ ΕΦΑΡΜΟΓΩΝ
ΤΜΗΜΑ ΜΕΛΕΤΩΝ - ΤΟΠΟΓΡΑΦΙΚΟ**



Χανιά, 01/10/2008

Αρ. Πρωτ. : 3409

Ταχ/κή Διεύθυνση : Πλατεία Ελευθερίας 1

Ταχ/κός Κώδικας: 73134

Πληροφορίες: Κλωνιζάκη Ν. Κατερίνα

Τηλέφωνο: 28213-45819

Fax: 28213-40159

Ηλεκ/κή Διεύθυνση : katkloni@nax.gr

Ιστοσελίδα: www.chania.eu

Προς:

Εθνικό Τυπογραφείο

Καποδιστρίου 34

10432 Αθήνα

ΘΕΜΑ: Διαβίβαση εγγράφου

Σας διαβιβάζουμε την υπ' αριθμ. 9997/15.09.2008 Απόφαση Νομάρχη Χανίων και το συνοδευτικό απόσπασμα τοπογραφικού διαγράμματος και παρακαλούμε για τη δημοσίευσή τους στο ΦΕΚ (Κωδικός φορέα: 24802).

Κοινοποίηση (με σχεδιάγραμμα):

1. Δήμος Βουκολιών
- ✓ 2. Αρχείο Χαρτών της Υπηρεσίας μας
3. Γραφείο Νομάρχη

Η Δ/ΝΤΡΙΑ

ΕΦΗ ΚΟΥΛΟΒΑΤΟΥ
ΑΡΧ. ΜΗΧ. με Α'β



Χανιά : 15-9-2008
Αριθ. Πρωτ. : 9997

**ΕΛΛΗΝΙΚΗ ΔΗΜΟΚΡΑΤΙΑ
ΠΕΡΙΦΕΡΕΙΑ ΚΡΗΤΗΣ
ΝΟΜΑΡΧΙΑΚΗ ΑΥΤΟΔΙΟΙΚΗΣΗ
ΧΑΝΙΩΝ
ΔΙΕΥΘΥΝΣΗ ΠΟΛΕΟΔΟΜΙΑΣ
ΚΑΙ ΠΟΛ.ΕΦΑΡΜΟΓΩΝ**

Ταχ.Δ/ση : Πλατεία Ελευθερίας
Ταχ.Κώδικας : 73134
TELEFAX : 2821 3 40159
Ιστοσελίδα : www.nax.gr
Πληροφορίες : Κλωνιζάκη Κατερίνα
Ελένη Μεταξάκη
Τηλέφωνο : 2821 3 40258-9
Ηλεκ. δ/ση : metaxaki@nax.gr
katkloni@nax.gr

ΚΟΙΝ.: 1. Δήμος Βουκολιών
2. Γραφείο Νομάρχη

ΑΠΟΦΑΣΗ

ΘΕΜΑ: Διόρθωση της με αρ. 292/2-2-88 απόφασης Νομάρχη και συγκεκριμένα αλλαγή της γραμμής δόμησης σε τμήμα οδού που ενώνει τους οικισμούς Ταυρωνίτη και Δέμπλα του Δ. Βουκολιών.

Ο ΝΟΜΑΡΧΗΣ ΧΑΝΙΩΝ

Έχοντας υπόψη:

1. Την 292/2-2-88 απόφαση Νομάρχη Χανίων περί κατηγοριοποίησης και καθορισμό ορίων, όρων και περιορισμών δόμησης στους οικισμούς Ταυρωνίτη και Δέμπλα του Δ. Βουκολιών.
2. Το 5/2008 απόσπασμα πρακτικού, θέμα 9^ο του Συμβουλίου Χ.Ο.Π. του Ν. Χανίων.
3. Την υπ' αρ. 3488/19-5-2008 εισήγηση της Δ/σης Πολεοδομίας και Π.Ε. της Ν.Α. Χανίων.

Αποφασίζουμε

Στην υπ' αριθμ. 292/2-2-88 Απόφαση Νομάρχη Χανίων περί «κατηγοριοποίησης και καθορισμού ορίων, όρων και περιορισμών δόμησης στους οικισμούς Ταυρωνίτη και Δέμπλα του Δ. Βουκολιών, τροποποιούμε την οικοδομική γραμμή στο ανατολικό όριο του δρόμου κατά μήκος της ιδιοκτησίας Κωνσταντακάκη Εμμανουήλ και Ανδρέα υπό στοιχεία ΛΜΝ3 όπως φαίνεται στο συνοδευτικό απόσπασμα τοπογραφικού διαγράμματος σημειωμένο με κόκκινο χρώμα.

Ο ΝΟΜΑΡΧΗΣ

ΓΡΗΓΟΡΗΣ ΑΡΧΟΝΤΑΚΗΣ

ΕΓΓΡΑΦΗ ΑΡΧΙΤΕΚΤΟΝΙΑΣ
 ΕΠΙΧΕΙΡΗΣΙΑΚΗ ΑΡΧΙΤΕΚΤΟΝΙΑ
 ΕΡΓΟΝΟΜΟΤΗΤΑ
 ΕΡΓΟΝΟΜΟΤΗΤΑ
 5/2008
 9-0
 10-7-2008
 ΘΕΩΡΗΘΗΚΕ
 11-7-2008
 ΧΑΝΙΑ Ο ΓΡΟΘΕΡΟΣ ΤΟΥ ΣΥΜΒΟΥΛΟΥ

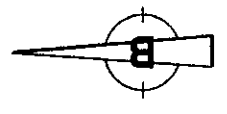

	ΥΠΟΓΕΙΟ
	ΙΣΟΓΕΙΟ
	ΠΡΟΦΟΣ
	Η.Χ. ΙΣΟΓΕΙΟΥ
	Η.Χ. ΠΡΟΦΟΥ
	ΕΙΩΣΤΗΣ
	ΚΛΙΜΑΚΟΣΤΑΣΙΟ
	ΧΩΡΟΔΙΚΤΥΩΜΑ

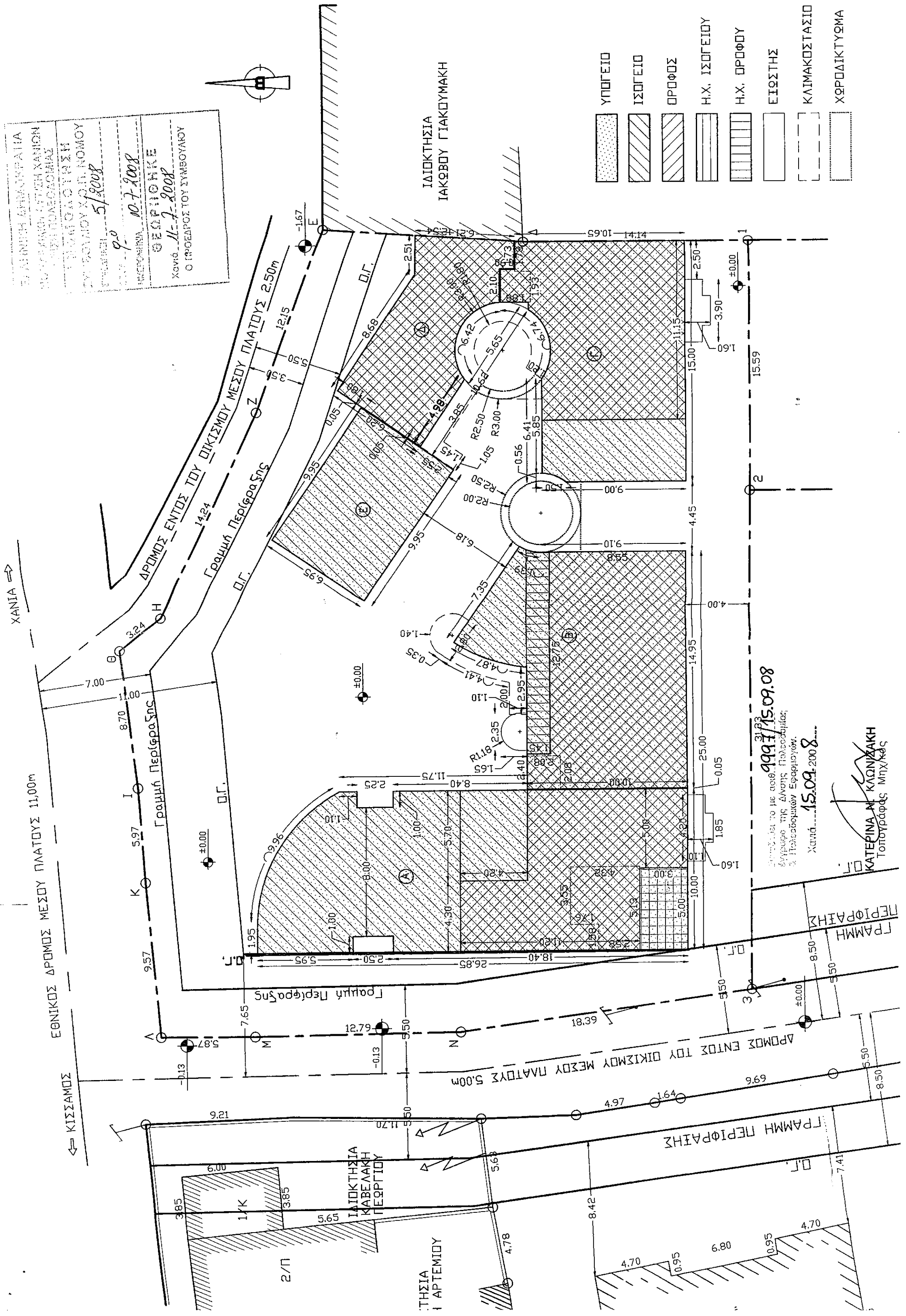

80.09.08
 15.09.08
 ΧΑΝΙΑ 15.09.2008

ΚΑΤΕΡΙΝΑ Α. ΚΛΩΝΙΔΑΚΗ
 Τοπογράφος Μηχανικός

ΕΘΝΙΚΟΣ ΔΡΟΜΟΣ ΜΕΣΧΥ ΠΛΑΤΟΥΣ 11,00m

Γραμμή Περίφραξης

Γραμμή Περίφραξης

ΔΡΟΜΟΣ ΕΝΤΟΣ ΤΟΥ ΔΙΚΙΣΜΟΥ ΜΕΣΧΥ ΠΛΑΤΟΥΣ 5,00m

ΓΡΑΜΜΗ ΠΕΡΙΦΡΑΞΗΣ

ΙΔΙΟΚΤΗΣΙΑ ΚΑΒΕΛΑΚΗ ΠΕΡΙΦΟΡΟΥ

ΙΔΙΟΚΤΗΣΙΑ ΑΡΤΕΜΙΔΟΥ

ΓΡΑΜΜΗ ΠΕΡΙΦΡΑΞΗΣ