

ΕΛΛΗΝΙΚΗ ΔΗΜΟΚΡΑΤΙΑ
ΝΟΜΑΡΧΙΑ ΚΑΝΙΩΝ
ΓΡΑΦΕΙΟ ΠΟΛΕΟΔΟΜΙΑΣ
ΚΑΙ ΠΟΛ/ΚΩΝ ΕΦΑΡΜΟΓΩΝ

ΔΙΕΚΠΕΡΑΙΩΘΗ
3816-3820
1-7-88

Χανιά 8-6-1988
Α.Π.Α.Α.: 3887

Α Π Ο Φ Α Σ Η

ΘΕΜΑ: Κατηγοριοποίηση και καθορισμός ορίων, όρων και περιορισμών δόμησης στους οικισμούς **Πλακάωνα και Νοχιά** της Κοινότητας Νοχίων της επαρχίας Κρήτης.

Ο ΝΟΜΑΡΧΗΣ ΚΑΝΙΩΝ

Έχοντας υπόψη:

1. Τις διατάξεις του από 24-4-1985 Π.Δ. (ΦΕΚ 187 Δ/3-5-85) περί τρόπου καθορισμού ορίων οικισμών της χώρας, κατηγορίες και καθορισμού όρων και περιορισμών δόμησης και του από 14-2-1987 Π.Δ. (ΦΕΚ 133 Δ/23-2-87) με το οποίο τροποποιείται το προηγούμενο Π.Δ.
2. Τις προτάσεις των μελετητών μηχανικών του Γραφείου Πολεοδομίας και Πολ/κών Εφαρμογών της Νομαρχίας Χανίων που αφορούν τον προσδιορισμό των ορίων των υπόψη οικισμών.
3. Τα θεσπεία δελτία κατηγοριοποίησης και αρχιτεκτονική αναγνώριση των οικισμών που συμπληρώθηκαν από τους προαναφερόμενους μελετητές κατά τις υποδείξεις των σχετικών προδιαγραφών του Υπ.ΠΕ.ΧΩ.Δ.Ε.
4. Τα πληθυσμιακά στοιχεία της τελευταίας απογραφής του κράτους της ΕΣΥΕ
5. Την υπ' αριθμ. 16/88 **θήτα 50** γνωμοδότηση του Συμβουλίου ΧΟΠ του Νομού.
6. Την υπ' αριθμ. 13/88 απόφαση του Κοινοτικού Συμβουλίου.

Α Π Ο Φ Α Σ Ι Ζ Ο Υ Μ Ε

1. Κατατάσσουμε τους οικισμούς **Νοχιά** και **Πλακάωνα** ως ακολούθως:
ΝΟΧΙΑ-ΠΛΑΚΑΩΝΑ: Ούτε περιαστικός, ούτε παραλιακός-τουριστικός, αδιάφοροι, στάσιμοι, συνεντικιοί, μικροί
2. Καθορίζουμε τα όρια των παραπάνω οικισμών με τα στοιχεία:
ΠΛΑΚΑΩΝΑ: 1, 2, 3, 4, 5, 6, 7, 8, 9, 10, 11, 1
ΝΟΧΙΑ : 1, 2Α, 4, 5, 6, 7, 7Α, 1
Γειτονιά Τζινευριανά: Α, Β, Γ, Δ

Τα παραπάνω στοιχεία αντιστοιχούν;

Π Λ Α Κ Α Ω Ν Α:

1. Διασταύρωση Κοινοτικού δρόμου με αυτόν που οδηγεί στον ΟΤΕ
2. Διασταύρωση δύο μονοπατιών
3. Οικία Ξανταρολάκη Νικολ.
4. Οικία Κατήδηδάκη Κων/νου
5. Σημείο στην στροφή του δρόμου
6. Πατητήρι Συνεταγισμού

.....

7.Οικία Καρτένη

8.Η προβολή του σημείου Δυτικά επί του Εθνικού δ.όμου

9.Ακολουθούμε τον Εθνικό δ.όμο και στην στροφή του ορίζουμε σημείο 9

10.Το σημείο 10 ορίζεται στο αριστερό ιδιοκτησίας κληρονομήν Καρτένη Δημ.

11.Υποδεξαμενή του οικισμού

Τέλος επιστρέφουμε στο αρχικό σημείο 1.

Η Ο Κ Τ Α :

1.Οικία Φουντουλόδη Μαν.

2Α.Η προβολή του σημείου 1 Ανατολικά του δρόμου και σε απόσταση 150 μ. από αυτόν

4.Ανασημασμένο κτίσμα ιδιοκτησίας Κατζηδάκη Αντ.

5.Γέφυρα πλησίον της οικίας Τζινευράκη

6.Οικία Κατζηδάκη Στυλιανού

7.Αποθήκη Γεωργικού Συνεταιρισμού

7Α.Οικία Ανδρουλάκη Δημ.

Τέλος επιστρέφουμε στο αρχικό σημείο 1.

Γειτονιά Τ Ζ Ι Ν Ε Υ Ρ Ι Α Ν Α

Α.Ερειπωμένη οικία ιδιοκτησίας Τζινευράκη Νικ.

Β.Η προβολή του σημείου Α, δυτικά επί του δρόμου

Γ.Ακολουθούμε τον δρόμο γύρω από τον οικισμό και ορίζουμε σημείο Γ την προβολή του σημείου Α ανατολικά και επί του δρόμου.

Τέλος επιστρέφουμε στο αρχικό σημείο Α.

Τα παραπάνω όρια φαίνονται στα συνοδευτικά της παρούσας σχεδιαγράμματα σε κλ.1:5.000 που αποτελεί αναπόσπαστο μέρος της απόφασης αυτής και συντάχθηκαν βάσει στοιχείων, χαρτών και επί τόπου ελέγχου.

3.Η παρούσα απόφαση με τα σχεδιαγράμματα οριοθέτησης των οικισμών που την συνοδεύουν θα αναρτηθεί για 15 ημέρες στο Τμήμα Πολεοδομίας και Πολιτικών Εφαρμογών της Νομαρχίας Κανίων.

II.Καθορίζουμε τους ακόλουθους Γενικούς και Ειδικούς όρους και περιορισμούς δόμησης;

A.ΓΕΝΙΚΟΙ ΟΡΟΙ ΔΟΜΗΣΗΣ:

1.Εντός των ορίων των οικισμών ισχύουν οι γενικοί όροι δόμησης που προβλέπονται από το Π.Δ. ΔΕΚ 101 Δ/3-5-85 και από το Π.Δ. ΔΕΚ 133 Δ/23-2-87 που τροποποιεί το προηγούμενο.

Για τους οικισμούς Νοχιών και Πλακαλιών ορίζεται α.ελάχιστη γραμμάδα 500 κ.μ.

2.Κατά παρέκκλιση εντός των ορίων των οικισμών εφαρμόζονται ό,τι τα οικιστικά με όριο εργασιών είχαν στις 3-5-85 ημέρα δημοσίευσης του από 14-4-85 Δ/τος.

Β. ΣΥΛΛΟΓΙΚΟΙ ΟΡΟΙ ΔΟΜΗΣΗΣ:

Για τους οικισμούς Νοχίων και Πικιάρινα ορίζονται ειδικά όροι δόμησης που αναγράφονται στην κληροδότηση που συνοδεύει την προέλευση.

III. α. Πριν από οποιαδήποτε κατεπίκληση οικοπέδων εντός του ορίων του οικισμού θα πρέπει να θεωρείται το σχετικό τοπογραφικό διάγραμμα από το Τμήμα Πολεοδομίας και Τοπικών Εργασιών της Νομαρχίας ώστε να ελεγχθεί η συνέχεια των υπαρκτών Κοινοχρήστων κήπων και η δημιουργία νέων κοινοχρήστων σύμφωνα με τα οριζόμενα στις διατάξεις της παρ. 1 του άρθρου 6 του από 24-4-1985 Δ/τος όπως τροποποιήθηκε με το από 14-2-87 Δ/γμα.

β. Να ελεγχθεί η συνέχεια των υφιστάμενων ή εγκαινιασμένων όμων του οικισμού.

Κατά τα λοιπά ισχύουν τα οριζόμενα στο Δ/γμα της 24-4-85 (ΔΕΚ 131 Δ'/3-5-1985) και 14-2-87 (ΔΕΚ 133 Δ'/23-2-87).

Η παρούσα απόφαση να δημοσιευθεί στην Εφημερίδα της Κυβερνήσεως.

ΚΟΙΝΟΠΟΙΗΣΗ:

- 1. Εθνικό Τυπογραφείο
παρακαλούμενο για την δημοσίευση
- 2. Κοινότητα Νοχιών Κισσάμου
- 3. Πολεοδομικό Γραφείο Χανίων
- 4. Υπουργείο Π.Ε.Χ.Δ.Ε.
Γραφείο Τοπικών Εργασιών

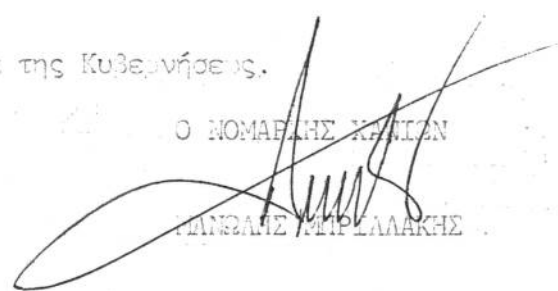
Ο ΝΟΜΑΡΧΗΣ ΧΑΝΙΩΝ

 ΠΑΝΑΓΙΩΤΗΣ ΜΙΤΡΑΛΛΑΚΗΣ

Τμήμα Αρχείου Σχεδίων - **5. Πολεοδομικό Γραφείο Χανίων.**

- Ε.Δ.:**
- 1. Αρχείο
 - 2. Χρον. Αρχείο

ΠΑΚΑΣ Α.2.1.

ΕΛΤΙΟ ΑΡΧΙΤΕΚΤΟΝΙΚΗΣ ΑΝΑΓΝΩΡΙΣΗΣ

ΠΡΑΚΤΩΡΙΑ
 ΟΙΚΙΣΜΟΣ : ΝΟΧΙΑ
 ΔΙΑΜΟΣ/ΚΟΙΝ. ΝΟΧΙΩΝ
 ΑΡ. ΕΣΥΕ : 94213100/01/02
 ΟΝΟΜΟΣ : ΧΑΝΙΩΝ

ΣΥΣΤΗΜΑ ΟΥΡΗΣΗΣ : ΣΥΝΕΧΕΣ Π. ΕΛΕΥΘΕΡΟ ΠΤΕΡΥΓΩΝ

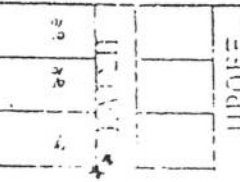
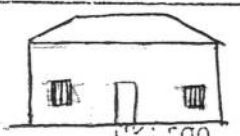
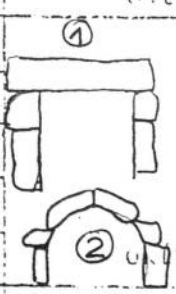
ΣΤΟΙΧΕΙΑ ΤΟΥ ΚΤΙΡΙΟΥ ΚΥΡΙΑΡΧΟΣ ΤΥΠΟΣ	ΙΣΟΓΕΙΟ		Α' ΟΡΟΣΟΣ		Β' ΟΡΟΣΟΣ		ΠΑΡΑΤΗΡΗΣΕΙΣ ΛΕΠΤΟΜΕΡΕΙΕΣ
	ΥΛΙΚ.	ΧΡΩΜ.	ΥΛΙΚ.	ΧΡΩΜ.	ΥΛΙΚ.	ΧΡΩΜ.	
ΕΠΙΚΑΛΥΨΗ	1. στέγης μονόριχτης	6-7	ι	6-7	ι		 ΙΠΟΓΕΙΟ
	2. στέγης δέριχτης	6-7	ι	6-7	ι		
	3. στέγης τετράριχτης						
	4. θόρατος						
	5. θόλου	1-2	δ	1-2	δ		
ΟΨΕΙΣ	1. κόρυθα όψη	1-2	α-δ	1-2	α-δ		 ΟΚΙΤΣΟ
	2. λοιπές όψεις	1-2	α-δ	1-2	α-δ		
	3.						
ΕΞΟΧΕΙΣ	1. ανοιχτός ακάλυπτος	12	Διαφ.	12	Διαφ.		ΛΑΤΟΣ ΜΕΛΩΝ ΟΚΙΤΣΟ
	2. ανοιχτός καλυμμένος						
	3. κλειστός						
	4. σιλό-χανιόλι						
	5.						
ΣΤΗΡΕΙΑ	1. αέσιών	9-12	Διαφ.	9-12	Διαφ.		ΟΚΙΤΣΟ
	2. αέστερικής σκάλας						
	3. θόρατος						
	4.						
ΑΝΟΙΓΜΑΤΑ	Ποσοστά ανοιγμάτων		%		%		ΟΚΙΤΣΟ  ΟΚΙΤΣΟ
	1. οριζόντιο πρέκι 1	1-12	α-δ	1-12	α-δ		
	2. ημικυκλικό πρέκι 2	1	α-δ	1	α-δ		
	3. τοξωτό πρέκι						
ΚΟΥΦΩΜΑΤΑ	1. ταμιλαδωτό	3	Διαφ.	3	Διαφ.		ΟΚΙΤΣΟ
	2. κλασική	3	u	3	u		
	3. ηερειώματα						
	4. με καίτια						
	5. με φεγγίτη						
	6.						

ΑΡΧΙΤ. ΣΤΟΙΧΕΙΑ	ΣΤΟΙΧΕΙΑ ΤΟΥ ΚΤΙΡΙΟΥ ΚΥΡΙΑΡΧΟΣ ΤΥΠΟΣ	ΙΣΟΓΕΙΟ		Α' ΟΡΘΟ.		Β' ΟΡΘΟ.		ΠΑΡΑΤΗΡΗΣΕΙΣ ΛΕΠΤΟΜΕΡΕΙΕΣ
		ΥΛΙΚ.	ΧΡΩΜ.	ΥΛΙΚ.	ΧΡΩΜ.	ΥΛΙΚ.	ΧΡΩΜ.	
1.	νεύσα							οκίεσο
2.	κορνιζώματα							
3.	παραστάδες							
4.	ψευράσια							
5.	αετώματα							
6.	καμινόδες							

ΠΕΡΙΦΡΑΣ				
1.	μανδρότοιχος ψηλός			οκίεσο
2.	μανδρότοιχος χαμηλός			
3.	άλλος τρόπος			

ΥΠΟΜΗΝΗΜΑ - ΚΩΔΙΚΑΣ ΣΥΜΒΟΛΙΚΩΝ ΑΡΙΘΜΩΝ

ΥΛΙΚΑ	1	ΠΕΤΡΑ	5	ΠΛΑΚΕΣ ΠΕΤΡΙΝΕΣ	9	ΣΙΔΗΡΟΣ
	2	ΣΟΒΑΣ-ΚΟΝΙΑΜΑ	6	ΚΕΡΑΜΙΔΙΑ ΒΥΖΑΝΤΙΝΑ	10	ΧΩΜΑ
	3	ΞΥΛΟ	7	ΚΕΡΑΜΙΔΙΑ ΓΑΛΛΙΚΑ	11	ΓΥΦΟΣ
	4	ΤΟΥΒΛΟ	8	ΛΑΜΑΡΙΝΑ	12	ΒΕΤΩΝ

ΧΡΩΜΑ	α	ΛΕΥΚΟ	ε	ΟΜΠΡΑ
	β <th>ΜΛΥΡΟ</th> <th>ι</th> <th>ΚΟΥΚΙΝΟ</th>	ΜΛΥΡΟ	ι	ΚΟΥΚΙΝΟ
	γ <th>ΓΚΡΙΖΟ</th> <th>π</th> <th>ΜΠΛΕ</th>	ΓΚΡΙΖΟ	π	ΜΠΛΕ
	δ <th>ΟΧΡΑ</th> <th>θ</th> <th>ΚΙΤΡΙΝΟ</th>	ΟΧΡΑ	θ	ΚΙΤΡΙΝΟ

1
2
3
4
5
6
7
8
9
10
11
12
13
14
15
16
17
18
19
20
21
22
23
24
25
26
27
28
29
30
31
32
33
34
35
36
37
38
39
40
41
42
43
44
45
46
47
48
49
50
51
52
53
54
55
56
57
58
59
60
61
62
63
64
65
66
67
68
69
70
71
72
73
74
75
76
77
78
79
80
81
82
83
84
85
86
87
88
89
90
91
92
93
94
95
96
97
98
99
100
101
102
103
104
105
106
107
108
109
110
111
112
113
114
115
116
117
118
119
120
121
122
123
124
125
126
127
128
129
130
131
132
133
134
135
136
137
138
139
140
141
142
143
144
145
146
147
148
149
150
151
152
153
154
155
156
157
158
159
160
161
162
163
164
165
166
167
168
169
170
171
172
173
174
175
176
177
178
179
180
181
182
183
184
185
186
187
188
189
190
191
192
193
194
195
196
197
198
199
200
201
202
203
204
205
206
207
208
209
210
211
212
213
214
215
216
217
218
219
220
221
222
223
224
225
226
227
228
229
230
231
232
233
234
235
236
237
238
239
240
241
242
243
244
245
246
247
248
249
250
251
252
253
254
255
256
257
258
259
260
261
262
263
264
265
266
267
268
269
270
271
272
273
274
275
276
277
278
279
280
281
282
283
284
285
286
287
288
289
290
291
292
293
294
295
296
297
298
299
300
301
302
303
304
305
306
307
308
309
310
311
312
313
314
315
316
317
318
319
320
321
322
323
324
325
326
327
328
329
330
331
332
333
334
335
336
337
338
339
340
341
342
343
344
345
346
347
348
349
350
351
352
353
354
355
356
357
358
359
360
361
362
363
364
365
366
367
368
369
370
371
372
373
374
375
376
377
378
379
380
381
382
383
384
385
386
387
388
389
390
391
392
393
394
395
396
397
398
399
400
401
402
403
404
405
406
407
408
409
410
411
412
413
414
415
416
417
418
419
420
421
422
423
424
425
426
427
428
429
430
431
432
433
434
435
436
437
438
439
440
441
442
443
444
445
446
447
448
449
450
451
452
453
454
455
456
457
458
459
460
461
462
463
464
465
466
467
468
469
470
471
472
473
474
475
476
477
478
479
480
481
482
483
484
485
486
487
488
489
490
491
492
493
494
495
496
497
498
499
500
501
502
503
504
505
506
507
508
509
510
511
512
513
514
515
516
517
518
519
520
521
522
523
524
525
526
527
528
529
530
531
532
533
534
535
536
537
538
539
540
541
542
543
544
545
546
547
548
549
550
551
552
553
554
555
556
557
558
559
560
561
562
563
564
565
566
567
568
569
570
571
572
573
574
575
576
577
578
579
580
581
582
583
584
585
586
587
588
589
590
591
592
593
594
595
596
597
598
599
600
601
602
603
604
605
606
607
608
609
610
611
612
613
614
615
616
617
618
619
620
621
622
623
624
625
626
627
628
629
630
631
632
633
634
635
636
637
638
639
640
641
642
643
644
645
646
647
648
649
650
651
652
653
654
655
656
657
658
659
660
661
662
663
664
665
666
667
668
669
670
671
672
673
674
675
676
677
678
679
680
681
682
683
684
685
686
687
688
689
690
691
692
693
694
695
696
697
698
699
700
701
702
703
704
705
706
707
708
709
710
711
712
713
714
715
716
717
718
719
720
721
722
723
724
725
726
727
728
729
730
731
732
733
734
735
736
737
738
739
740
741
742
743
744
745
746
747
748
749
750
751
752
753
754
755
756
757
758
759
760
761
762
763
764
765
766
767
768
769
770
771
772
773
774
775
776
777
778
779
780
781
782
783
784
785
786
787
788
789
790
791
792
793
794
795
796
797
798
799
800
801
802
803
804
805
806
807
808
809
810
811
812
813
814
815
816
817
818
819
820
821
822
823
824
825
826
827
828
829
830
831
832
833
834
835
836
837
838
839
840
841
842
843
844
845
846
847
848
849
850
851
852
853
854
855
856
857
858
859
860
861
862
863
864
865
866
867
868
869
870
871
872
873
874
875
876
877
878
879
880
881
882
883
884
885
886
887
888
889
890
891
892
893
894
895
896
897
898
899
900
901
902
903
904
905
906
907
908
909
910
911
912
913
914
915
916
917
918
919
920
921
922
923
924
925
926
927
928
929
930
931
932
933
934
935
936
937
938
939
940
941
942
943
944
945
946
947
948
949
950
951
952
953
954
955
956
957
958
959
960
961
962
963
964
965
966
967
968
969
970
971
972
973
974
975
976
977
978
979
980
981
982
983
984
985
986
987
988
989
990
991
992
993
994
995
996
997
998
999
1000

ΦΩΤ. ΚΥΡΙΑΡΧΟΥ ΤΥΠΟΥ

ΦΩΤ. ΚΑΤΑ ΤΗΝ ΚΡΙΣΗ ΤΟΥ ΜΕΛΕΤΗΤΗ

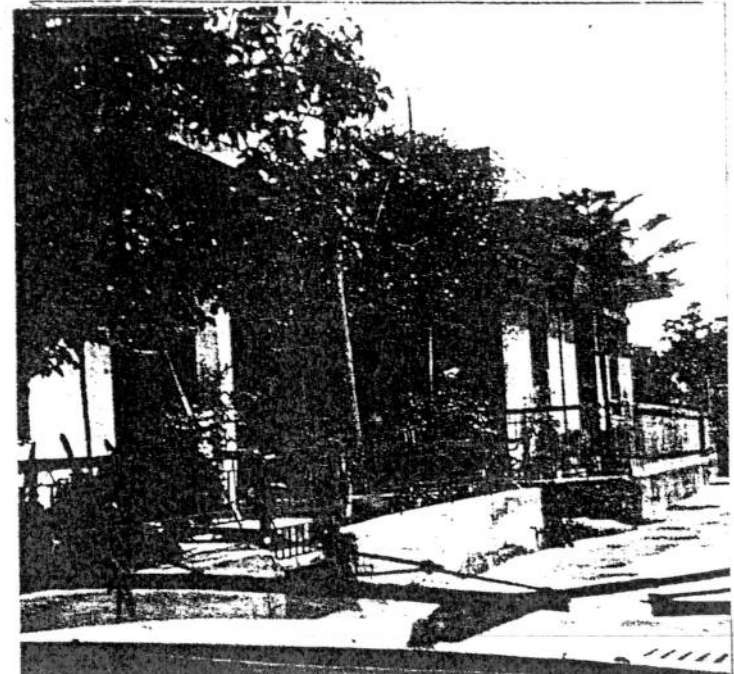
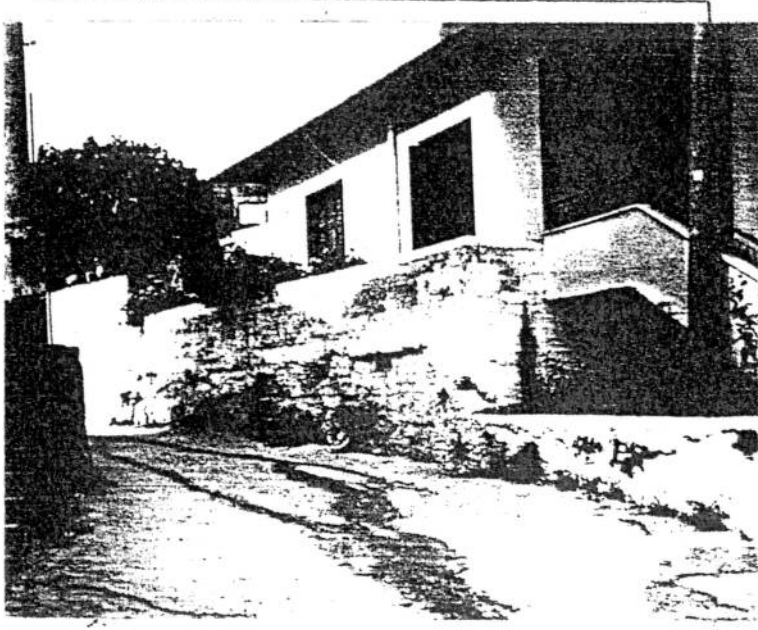



ΜΑΚΑΣ Α.2.1.

ΛΟΓΟΤΥΠΟ ΑΡΧΙΤΕΚΤΟΝΙΚΗΣ ΑΝΑΓΝΩΡΙΣΗΣ

ΟΙΚΙΣΜΟΣ : ΠΑΡΚΑΡΩΝΑ
 ΝΟΧΙΑ
 ΔΙΑΜΕΤΡ/ΚΟΙΝ. ΝΟΧΙΩΝ
 ΑΡ. ΕΣΥΕ : 94213100/01/02
 ΝΟΜΟΣ : ΧΑΛΚΙΔΑ

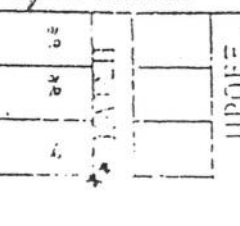
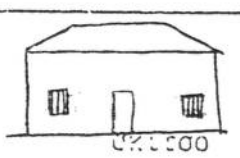
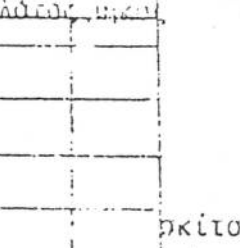
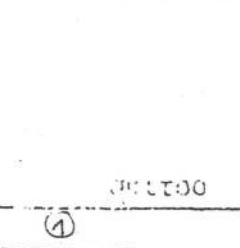
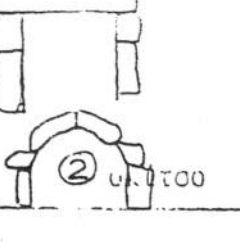
ΣΤΗΜΑ ΟΥΡΑΝΙΑΣ ΣΥΝΕΧΕΣ Π. ΕΛΕΥΘΕΡΟ- ΠΤΕΡΥΓΩΝ

ΣΤΟΙΧΕΙΑ ΤΟΥ ΚΤΙΡΙΟΥ ΚΥΡΙΑΡΧΟΣ ΤΥΠΟΣ	ΙΣΟΓΕΙΟ		Α' ΟΡΟΣΟΣ		Β' ΟΡΟΣΟΣ		ΠΑΡΑΤΗΡΗΣΕΙΣ ΛΕΠΤΟΜΕΡΕΙΕΣ
	ΥΛΙΚ.	ΧΡΩΜ.	ΥΛΙΚ.	ΧΡΩΜ.	ΥΛΙΚ.	ΧΡΩΜ.	
ΕΠΙΧΑΛΥΨΗ	1. στέγης μονόριχτης	6-7	ι	6-7	ι		
	2. στέγης δίριχτης	6-7	ι	6-7	ι		
	3. στέγης τετράριχτης						
	4. θόρατος	12	δ	12	δ		
	5. θύλου						
ΟΡΕΙΣ	1. κύρια όψη	1-2	α-δ	1-2	α-δ		
	2. λωπές όψεις	1-2	α-δ	1-2	α-δ		
	3.						
ΕΣΤΙΕΣ	1. ανοιχτός ακάλυπτος	12	Διαφ.	12	Διαφ.		
	2. ανοιχτός καλυμμένος						
	3. κλειστός						
	4. ανοιχτό-χαλίκι						
	5.						
ΣΤΙΒΑΙΑ	1. εξωτερικών	9-12	Διαφ.	9-12	Διαφ.		
	2. εξωτερικής σκάλας						
	3. θόρατος						
	4.						
ΑΝΟΙΓΜΑΤΑ	Ποσοστά ανοιγμάτων		ι		ι		
	1. οριζόντιο πρέκι 1	1-12	α-δ	1-12	α-δ		
	2. ημικυκλικό πρέκι 2	1	α-δ	1	α-δ		
	3. τοξωτό πρέκι						
ΚΟΥΦΟΝΑΤΑ	1. ταμπλασωτά	3	Διαφ.	3	Διαφ.		
	2. κρημωτά	3	u	3	u		
	3. περιστρεφτά						
	4. με καύτρα						
	5. με φεγγίτη						
	6.						

ΑΡΧΙΤ. ΣΤΟΙΧΕΙΑ	ΣΤΟΙΧΕΙΑ ΤΟΥ ΚΤΙΡΙΟΥ ΚΥΡΙΑΡΧΟΣ ΤΥΠΟΣ	ΙΣΟΓΕΙΟ		Α' ΟΡΟΣ.		Β' ΟΡΟΣ.		ΠΑΡΑΤΗΡΗΣΕΙΣ - ΑΠΕΠΟΜΕΡΕΙΕΣ
		ΥΛΙΚ.	ΧΡΩΜ.	ΥΛΙΚ.	ΧΡΩΜ.	ΥΛΙΚ.	ΧΡΩΜ.	
	1. γείσα							οκίτου
	2. κορνιζώματα							
	3. παρασιάδες							
	4. φουράουσα							
	5. αετώματα							
	6. καμινούδες							

ΠΕΡΙΦΡΑΣ.	1. μανδρότοιχος ψηλός		οκίτου
	2. μανδρότοιχος χαμηλός		
	3. άλλος τρόπος		

ΥΠΟΜΗΝΗΝΑ - ΚΩΔΙΚΑΣ ΣΥΜΒΟΛΙΚΩΝ ΑΡΙΘΜΩΝ

ΥΛΙΚΑ	1	ΠΕΤΡΑ	5	ΠΛΑΚΕΣ ΠΕΤΡΙΝΕΣ	9	ΣΙΔΗΡΟΣ
	2	ΣΥΒΑΣ-ΚΟΝΙΑΜΑ	6	ΚΕΡΑΜΙΔΙΑ ΒΥΖΑΝΤΙΝΑ	10	ΧΩΜΑ
	3	ΞΥΛΟ	7	ΚΕΡΑΜΙΔΙΑ ΓΑΛΛΙΚΑ	11	ΓΥΨΟΣ
	4	ΤΟΥΒΛΟ	8	ΛΑΜΑΡΙΝΑ	12	ΒΕΤΩΝ

ΧΡΩΜΑ	α	ΛΕΥΚΟ	ε	ΟΜΠΡΑ	" 1. Στο δέυει τω νό αριθ. 3884/8-6-88 ασό γαβυ κ Νφ αρχη Χανίων Καριάνης Γιώργος Παλλος Θ
	β	ΜΛΥΡΟ	ι	ΚΟΥΚΚΙΝΟ	
	γ	ΓΚΡΙΖΟ	π	ΜΠΛΕ	
	δ	ΩΧΡΑ	θ	ΚΙΤΡΙΝΟ	

ΦΩΤ. ΚΥΡΙΑΡΧΟΥ ΤΥΠΟΥ

ΦΩΤ. ΚΑΤΑ ΤΗΝ ΚΟΙΤΗ ΤΟΥ ΠΕΛΑΣΤΗΤΗ

