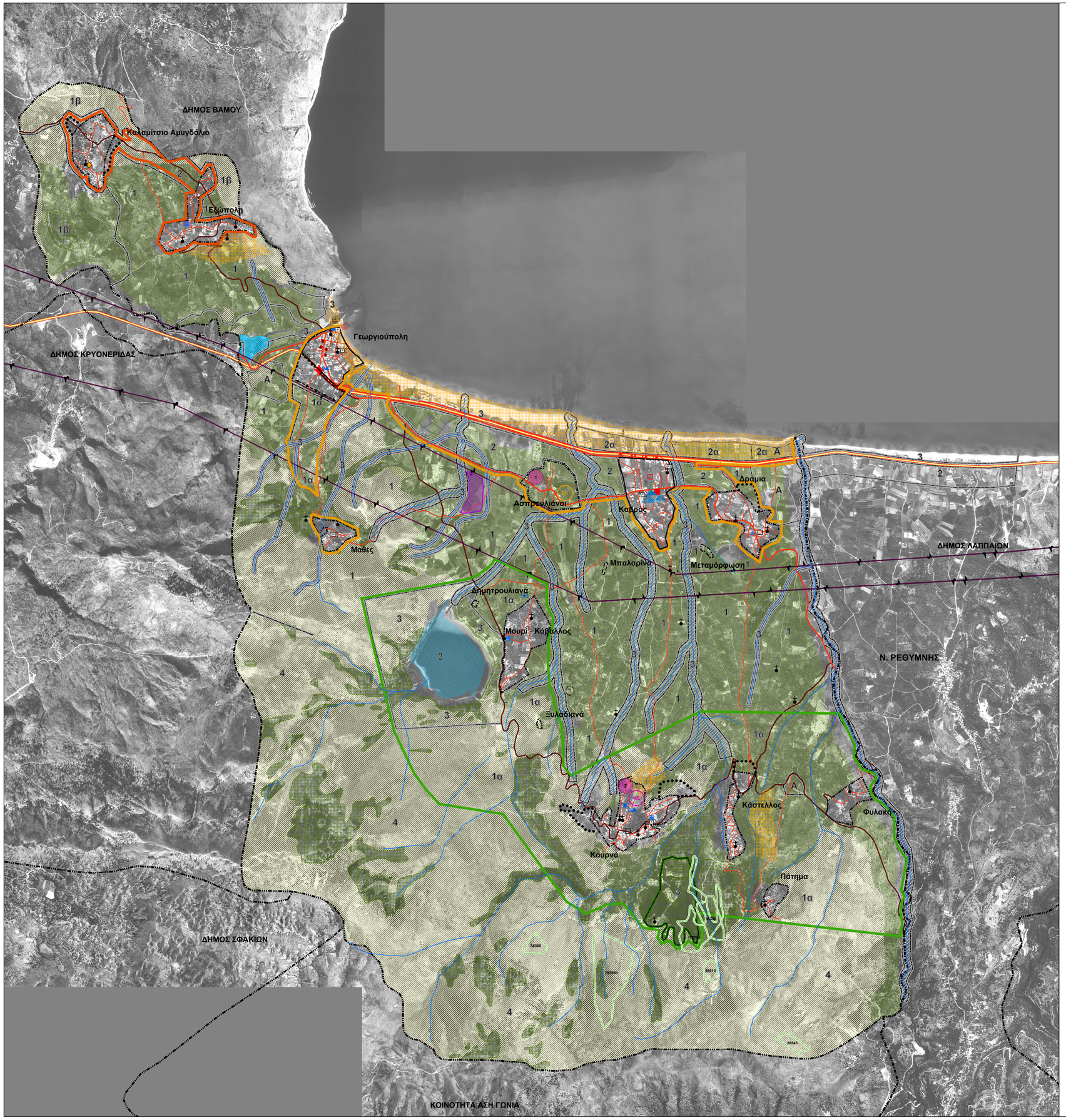

ΥΠΟΜΝΗΜΑ

- Όριο Νομού
- Όριο Ο.Τ.Α.
- Όριο Οικισμού
- Όριο Επέκτασης Οικισμού
- Όριο Εγκεκριμένου Ρυμοτομικού Σχεδίου
- Όριο Επέκτασης Ρυμοτομικού
- Όριο Συνοικισμού Δραμίων Προς Πολεοδόμηση
- Προτεινόμενο Όριο Οικισμού Μπαλαρίνας από Νομαρχία Χανίων
- Έδρα Δήμου
- Περιοχές Ακατάλληλες για Δόμηση
- Δάσος
- Δάσος Αριάς 'Κουμαρές'
- Αναδασωτέες Εκτάσεις άνω των 10 Στρεμμάτων
- Γεωργική Γη
- Φρύγανα
- Λίμνη
- Τεχνητή Λίμνη - Φράγμα
- Υπάρχον Γήπεδο Ποδοσφαίρου
- Υπάρχον Γήπεδο Μπάσκετ
- Νέο Γήπεδο Ποδοσφαίρου
- Υπάρχον Νηπιαγωγείο
- Υπάρχον Δημοτικό
- Προτεινόμενο Δημοτικό
- Προτεινόμενο Γυμνάσιο
- Προτεινόμενο Λύκειο
- Υπάρχον Παιδικός Σταθμός
- Προτεινόμενος Παιδικός Σταθμός
- Προτεινόμενο ΚΑΠΗ
- Προτεινόμενο Κέντρο Υγείας
- Αγροτικό Ιατρείο
- Βιβλιοθήκη
- Αίθουσα Πολ/πλών Χρήσεων
- Πολιτιστικός Σύλλογος
- Δημαρχείο
- 1 Αστυνομία
- 2 Κ.Ε.Π.
- 3 ΕΛ.ΤΑ.
- Εκκλησία
- ΒΙΟ.ΠΑ Μέσης Όχλησης
- Όριο Οικοανάπτυξης
- Όριο Αστικής - Τουριστικής Ανάπτυξης
- Ζώνη Τουρισμού και Παραθερισμού
- Όριο Ζώνης Χρήσεων Γης
- 1 Κατοικία - Γεωργικές Χρήσεις
- 1α Γεωργική Γη - Αγροτουριστικές Δραστηριότητες
- 1β Γεωργική Γη - Κτηνοτροφικές/Πτηνοτροφικές Εγκαταστάσεις
- 2 Κατοικία - Τουριστικές Εγκαταστάσεις
- 2α Κατοικία - Τουριστικές Εγκαταστάσεις - Απαίτηση Ειδικής Γεωτεχνικής Μελέτης
- 3 Απαγορεύεται Κάθε Δόμηση
- 4 Ορεινή Γεωργική Γη - Περιοχές Ορεινής Αναψυχής
- A Έλεγχος Θεμελίων από Αρχαιολογία
- Ζώνη 20 μετρων Εκατέρωθεν της Οριογραμμής του Ρέματος
- Ζώνη 50μέτρων Εκατέρωθεν της Οριογραμμής του Ρέματος

Ενδεικτικές Θέσεις Σημειακών Λειτουργιών - Δραστηριότητες

- ΣΚ Συνεδριακό Κέντρο
- 1 Κέντρο Περιβαλλοντικής Ενημέρωσης - Εκπαίδευσης
- 2 Κέντρο Εκπαίδευσης Σεμιναρίων - Οδηγών - Περιήγησης - Ορειβασίας - Ξενάγησης Ορεινού Χώρου
- ΚΕ Κέντρο Εκπαίδευσης - Παραγωγής Προϊόντων Κρητικής Κουζίνας

Οδικό Δίκτυο

- Εθνική Οδός (Β.Ο.Α.Κ.)
- Παλαιά Ε.Ο. Χανίων - Ρεθυμνής
- Επαρχιακή Οδός
- Δημοτικό δίκτυο
- Υπογειοποίηση Β.Ο.Α.Κ.
- Ανισόπεδος Κόμβος
- Προτεινόμενος Χώρος Στάθμευσης
- Υπάρχον Χώρος Στάθμευσης
- Αλιευτικό Καταφύγιο
- Προτεινόμενο Λιμάνι Μικρών Τουριστικών Σκαφών
- Δίκτυο Υψηλής Τάσης
- Εγκατάσταση Επεξεργασίας Λυμάτων

Μέτρα 0 500 1.000 2.500

ΕΡΓΟ ΣΥΓΧΡΗΜΑΤΟΔΟΤΟΥΜΕΝΟ ΑΠΟ ΤΗΝ ΕΥΡΩΠΑΪΚΗ ΕΝΩΣΗ ΑΠΟ ΤΟ ΕΥΡΩΠΑΪΚΟ ΤΑΜΕΙΟ ΠΕΡΙΦΕΡΕΙΑΚΗΣ ΑΝΑΠΤΥΞΗΣ (Ε.Τ.Π.Α.) ΚΑΤΑ 75%

ΠΕΡΙΦΕΡΕΙΑ ΚΡΗΤΗΣ

ΠΕΡΙΦΕΡΕΙΑΚΟ ΕΠΙΧΕΙΡΗΣΙΑΚΟ ΠΡΟΓΡΑΜΜΑ (Π.Ε.Π.) ΚΡΗΤΗΣ 2000 – 2006

ΦΟΡΕΑΣ ΑΝΑΘΕΣΗΣ

ΔΗΜΟΣ ΓΕΩΡΓΙΟΥΠΟΛΗΣ
ΝΟΜΟΣ ΧΑΝΙΩΝ

ΜΕΛΕΤΗ

ΣΧΕΔΙΟ ΧΩΡΙΚΗΣ ΚΑΙ ΟΙΚΙΣΤΙΚΗΣ ΟΡΓΑΝΩΣΗΣ ΑΝΟΙΚΤΗΣ ΠΟΛΗΣ (Σ.Χ.Ο.Ο.Α.Π.) ΔΗΜΟΥ ΓΕΩΡΓΙΟΥΠΟΛΗΣ

ΘΕΜΑ

ΧΡΗΣΕΙΣ ΓΗΣ ΚΑΙ ΠΡΟΣΤΑΣΙΑ ΠΕΡΙΒΑΛΛΟΝΤΟΣ Ο.Τ.Α.

Αρ. σχεδίου: **Π - 2**

ΣΤΑΔΙΟ Β2 | ΝΟΕΜΒΡΙΟΣ 2008 | Κλίμακα 1:15.000

Αναδοχος

ΠΑΥΛΟΣ ΛΟΥΚΑΚΗΣ, Αρχιτέκτων Μηχανικός, Χωροτάκτης-Πολεοδόμος, Ομότ. Καθηγητής Παντείου Πανεπιστημίου

Ειδικοί Συνεργάτες
ΧΡΥΣΟΣΤΟΜΟΣ ΚΩΝΣΤΑΝΤΙΝΙΔΗΣ, Τεχνικός Γεωλόγος
ΕΥΑΓΓΕΛΙΑ ΜΕΡΤΖΙΟΥ, Δασολόγος Περιβαλλοντολόγος
ΟΡΕΣΤΗΣ ΧΡΗΣΤΙΔΗΣ, Γεωπόνος

Ομάδα μελέτης

Χωροταξία-Πολεοδομία
ΜΑΡΙΑ ΝΙΚΟΛΑΚΟΠΟΥΛΟΥ, Αρχιτέκτων Μηχανικός, Χωροτάκτης-Πολεοδόμος
ΚΩΝΣΤΑΝΤΙΝΑ ΛΑΖΑΡΟΥ, Αρχιτέκτων Μηχανικός, Χωροτάκτης-Πολεοδόμος

Οικονομία
ΟΡΕΣΤΗΣ ΧΡΗΣΤΙΔΗΣ, Γεωπόνος
ΟΥΡΑΝΙΑ ΣΙΔΕΡΗ, Διδάκτωρ Οικονομολόγος – Περιφεριολόγος

ΕΤΑΙΡΙΑ ΤΕΧΝΙΚΩΝ ΜΕΛΕΤΩΝ

Φυσικό Περιβάλλον
ΧΡΥΣΟΣΤΟΜΟΣ ΚΩΝΣΤΑΝΤΙΝΙΔΗΣ, Τεχνικός Γεωλόγος
ΕΥΑΓΓΕΛΙΑ ΜΕΡΤΖΙΟΥ, Δασολόγος Περιβαλλοντολόγος

Τεχνική Υποδομή

ΕΤΑΙΡΙΑ ΤΕΧΝΙΚΩΝ ΜΕΛΕΤΩΝ

Τεχνική Επεξεργασία Υποβάθρων και Θεματικών Χαρτών :

ΕΤΑΙΡΙΑ ΤΕΧΝΙΚΩΝ ΜΕΛΕΤΩΝ

Επιτροπή Επίβλεψης

ΑΘΑΝΑΣΙΟΣ ΚΑΡΑΘΑΝΑΣΗΣ, Δασολόγος
ΙΩΑΝΝΗΣ ΚΑΛΟΓΕΡΑΚΗΣ, Πολιτικός Μηχ/κός

Επιτροπή Παρακολούθησης

ΠΑΥΛΟΣ ΤΣΙΛΕΔΑΚΗΣ, Αντιδήμαρχος Δήμου Γεωργιούπολης
ΑΓΓΕΛΙΚΗ ΡΟΔΟΥΣΑΚΗ, Δημοτική Σύμβουλος
ΜΑΝΩΛΗΣ ΒΕΓΙΑΡΗΣ, Γεωπόνος, εκπρ. Δ/νσης Πολεοδομίας
ΕΛΕΝΗ ΠΑΠΑΔΟΓΕΩΡΓΑΚΗ, Αρχιτέκτων Μηχανικός, εκπρ. Δ/νσης Πολεοδομίας
ΕΥΑΜΠΙΑ ΚΑΡΑΣΑΒΒΑ, Πολιτικός Μηχανικός, εκπρ. Περιφ. ΠΕΧΩ
ΠΑΡΑΣΚΕΥΑΣ ΒΟΓΙΑΤΖΑΚΗΣ, Αρχιτέκτων Μηχανικός, εκπρ. ΤΕΕ Α. Κρήτης