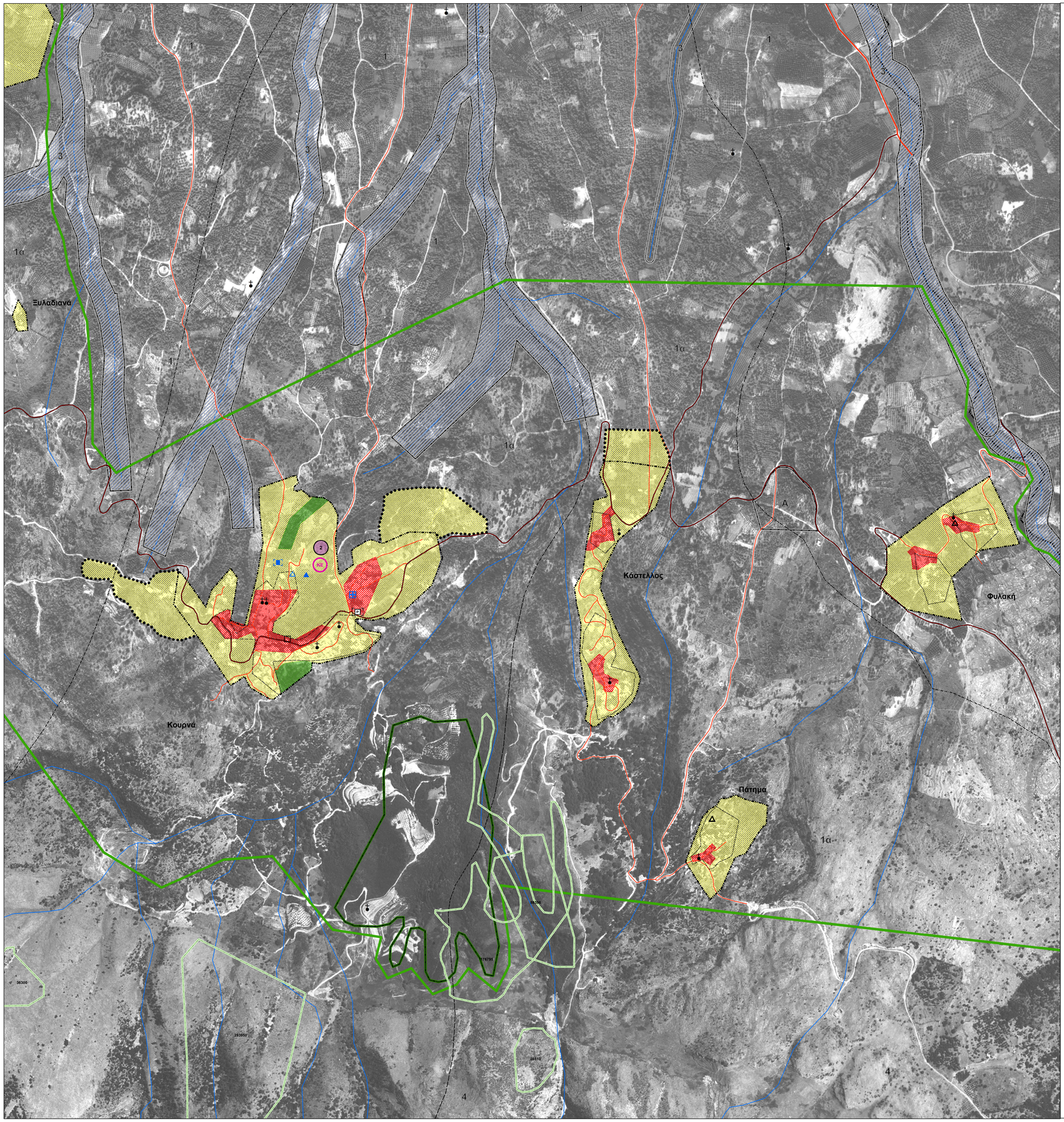

ΥΠΟΜΝΗΜΑ

- Όριο Νομού
- Όριο Ο.Τ.Α.
- Όριο Δ.Δ.
- Όριο Οικισμού
- Συνεκτικό Όριο Οικισμού - Όριο Περιοχής Ανάπλασης Παραδοσιακών Πυρήνων
- Όριο Εγκεκριμένου Ρυμοτομικού Σχεδίου
- Όριο Επέκτασης Οικισμού
- Όριο Επέκτασης Ρυμοτομικού
- Ρέματα
- Δάσος Αριάς 'Κουμαρές'
- Όριο Οικοανάπτυξης
- Όριο Αστικής - Τουριστικής Ανάπτυξης
- Ζώνη Τουρισμού και Παραθερισμού
- Όριο Ζώνης Χρήσεων Γης
- **1** Κατοικία - Γεωργικές Χρήσεις
- **1α** Γεωργική Γη - Αγροτουριστικές Δραστηριότητες
- **1β** Γεωργική Γη - Κτηνοτροφικές/Πτηνοτροφικές Εγκαταστάσεις
- **2** Κατοικία - Τουριστικές Εγκαταστάσεις
- **2α** Κατοικία - Τουριστικές Εγκαταστάσεις - Απαίτηση Ειδικής Γεωτεχνικής Μελέτης
- **3** Απαγορεύεται Κάθε Δόμηση
- **4** Ορεινή Γεωργική Γη - Περιοχές Ορεινής Αναψυχής
- **Α** Έλεγχος Θεμελίων από Αρχαιολογία
- Ζώνη 20 μετρων Εκατέρωθεν της Οριογραμμής του Ρέματος
- Ζώνη 50μέτρων Εκατέρωθεν της Οριογραμμής του Ρέματος
- Αναδασωτέες Εκτάσεις άνω των 10 Στρεμμάτων
- Τοπικό Κέντρο
- Κατοικία
- Κοινόχρηστο Πράσινο - Ελεύθεροι Χώροι
- Νηπιαγωγείο
- Δημοτικό
- Δημοτικό Σχολείο (δε λειτουργεί)
- Αγροτικό Ιατρείο
- Προτεινόμενο ΚΑΠΗ
- τ. Κοινοτικό Κατάστημα
- Εκκλησία
- (2) Κέντρο Εκπαίδευσης Σεμιναρίων - Οδηγιών - Περιήγησης - Ορειβασίας - Ξενάγησης Ορεινού Χώρου
- (ΚΕ) Κέντρο Εκπαίδευσης - Παραγωγής Προϊόντων Κρητικής Κουζίνας
- (1/2) 1: Μέσος Συντελεστής Δόμησης
  2: Οικιστική Πυκνότητα (κατ/ha) - Πληθυσμός Αιχμής
- Δίκτυο Υψηλής Τάσης

Οδικό Δίκτυο

- Εθνική Οδός (Β.Ο.Α.Κ.)
- Παλαιά Ε.Ο. Χανίων - Ρεθυμνής
- Επαρχιακή Οδός
- Δημοτικό δίκτυο
- Προτεινόμενος Χώρος Στάθμευσης

0 125 250 Μέτρα

N W E S

ΕΡΓΟ ΣΥΓΧΡΗΜΑΤΟΔΟΤΟΥΜΕΝΟ ΑΠΟ ΤΗΝ ΕΥΡΩΠΑΪΚΗ ΕΝΩΣΗ ΑΠΟ ΤΟ ΕΥΡΩΠΑΪΚΟ ΤΑΜΕΙΟ ΠΕΡΙΦΕΡΕΙΑΚΗΣ ΑΝΑΠΤΥΞΗΣ (Ε.Τ.Π.Α.) ΚΑΤΑ 75%

ΠΕΡΙΦΕΡΕΙΑ ΚΡΗΤΗΣ

ΠΕΡΙΦΕΡΕΙΑΚΟ ΕΠΙΧΕΙΡΗΣΙΑΚΟ ΠΡΟΓΡΑΜΜΑ (Π.Ε.Π.) ΚΡΗΤΗΣ 2000 – 2006

ΦΟΡΕΑΣ ΑΝΑΘΕΣΗΣ

ΔΗΜΟΣ ΓΕΩΡΓΙΟΥΠΟΛΗΣ
ΝΟΜΟΣ ΧΑΝΙΩΝ

ΜΕΛΕΤΗ

ΣΧΕΔΙΟ ΧΩΡΙΚΗΣ ΚΑΙ ΟΙΚΙΣΤΙΚΗΣ ΟΡΓΑΝΩΣΗΣ ΑΝΟΙΚΤΗΣ ΠΟΛΗΣ (Σ.Χ.Ο.Ο.Α.Π.) ΔΗΜΟΥ ΓΕΩΡΓΙΟΥΠΟΛΗΣ

ΘΕΜΑ		Αρ. σχεδίου
ΠΟΛΕΟΔΟΜΙΚΗ ΟΡΓΑΝΩΣΗ - ΧΡΗΣΕΙΣ ΓΗΣ **Κουρνά - Κάστελλος - Πάτημα - Φυλακή**		**Π - 3.1. δ**
ΣΤΑΔΙΟ Β2	**ΝΟΕΜΒΡΙΟΣ 2008**	Κλίμακα **1:5.000**

Ανάδοχος

ΠΑΥΛΟΣ ΛΟΥΚΑΚΗΣ, Αρχιτέκτων Μηχανικός, Χωροτάκτης-Πολεοδόμος, Ομότ. Καθηγητής Παντείου Πανεπιστημίου

Ειδικοί Συνεργάτες
ΧΡΥΣΟΣΤΟΜΟΣ ΚΩΝΣΤΑΝΤΙΝΙΔΗΣ Τεχνικός Γεωλόγος
ΕΥΑΓΓΕΛΙΑ ΜΕΡΤΖΙΟΥ Δασολόγος Περιβαλλοντολόγος
ΟΡΕΣΤΗΣ ΧΡΗΣΤΙΔΗΣ Γεωπόνος

Ομάδα μελέτης
Χωροταξία-Πολεοδομία
ΜΑΡΙΑ ΝΙΚΟΛΑΚΟΠΟΥΛΟΥ Αρχιτέκτων Μηχανικός, Χωροτάκτης-Πολεοδόμος
ΚΩΝΣΤΑΝΤΙΝΑ ΛΑΖΑΡΟΥ Αρχιτέκτων Μηχανικός, Χωροτάκτης-Πολεοδόμος

Οικονομία
ΟΡΕΣΤΗΣ ΧΡΗΣΤΙΔΗΣ Γεωπόνος
ΟΥΡΑΝΙΑ ΣΙΔΕΡΗ Διδάκτωρ Οικονομολόγος – Περιφερειολόγος

ΕΤΑΙΡΙΑ ΤΕΧΝΙΚΩΝ ΜΕΛΕΤΩΝ

Φυσικό Περιβάλλον
ΧΡΥΣΟΣΤΟΜΟΣ ΚΩΝΣΤΑΝΤΙΝΙΔΗΣ Τεχνικός Γεωλόγος
ΕΥΑΓΓΕΛΙΑ ΜΕΡΤΖΙΟΥ Δασολόγος Περιβαλλοντολόγος

Τεχνική Υποδομή

ΕΤΑΙΡΙΑ ΤΕΧΝΙΚΩΝ ΜΕΛΕΤΩΝ

Τεχνική Επεξεργασία Υποβάθρων και Θεματικών Χαρτών :

ΕΤΑΙΡΙΑ ΤΕΧΝΙΚΩΝ ΜΕΛΕΤΩΝ

Επιτροπή Επίβλεψης

ΑΘΑΝΑΣΙΟΣ ΚΑΡΑΘΑΝΑΣΗΣ
Δασολόγος

ΙΩΑΝΝΗΣ ΚΑΛΟΓΕΡΑΚΗΣ
Πολιτικός Μηχ/κός

Επιτροπή Παρακολούθησης

ΠΑΥΛΟΣ ΤΣΙΛΕΔΑΚΗΣ
Αντιδήμαρχος Γεωργιούπολης
Δημοτικός Σύμβουλος

ΑΓΓΕΛΙΚΗ ΡΟΔΟΥΣΑΚΗ
Δημοτική Σύμβουλος

ΜΑΝΩΛΗΣ ΒΕΓΛΙΡΗΣ
Γεωπόνος
εκτερ. Δ/νσης Πολεοδομίας

ΕΛΕΝΗ ΠΑΠΑΔΟΓΕΩΡΓΑΚΗ
Αρχιτέκτων Μηχανικός
εκτερ. Δ/νσης Πολεοδομίας

ΕΥΛΑΜΠΙΑ ΚΑΡΑΣΑΒΒΑ
Πολιτικός Μηχανικός
εκτερ. Περιφ. ΠΕΧΩ

ΠΑΡΑΣΚΕΥΑΣ ΒΟΓΙΑΤΖΑΚΗΣ
Αρχιτέκτων Μηχανικός
εκτερ. ΤΕΕ Δ. Κρήτης