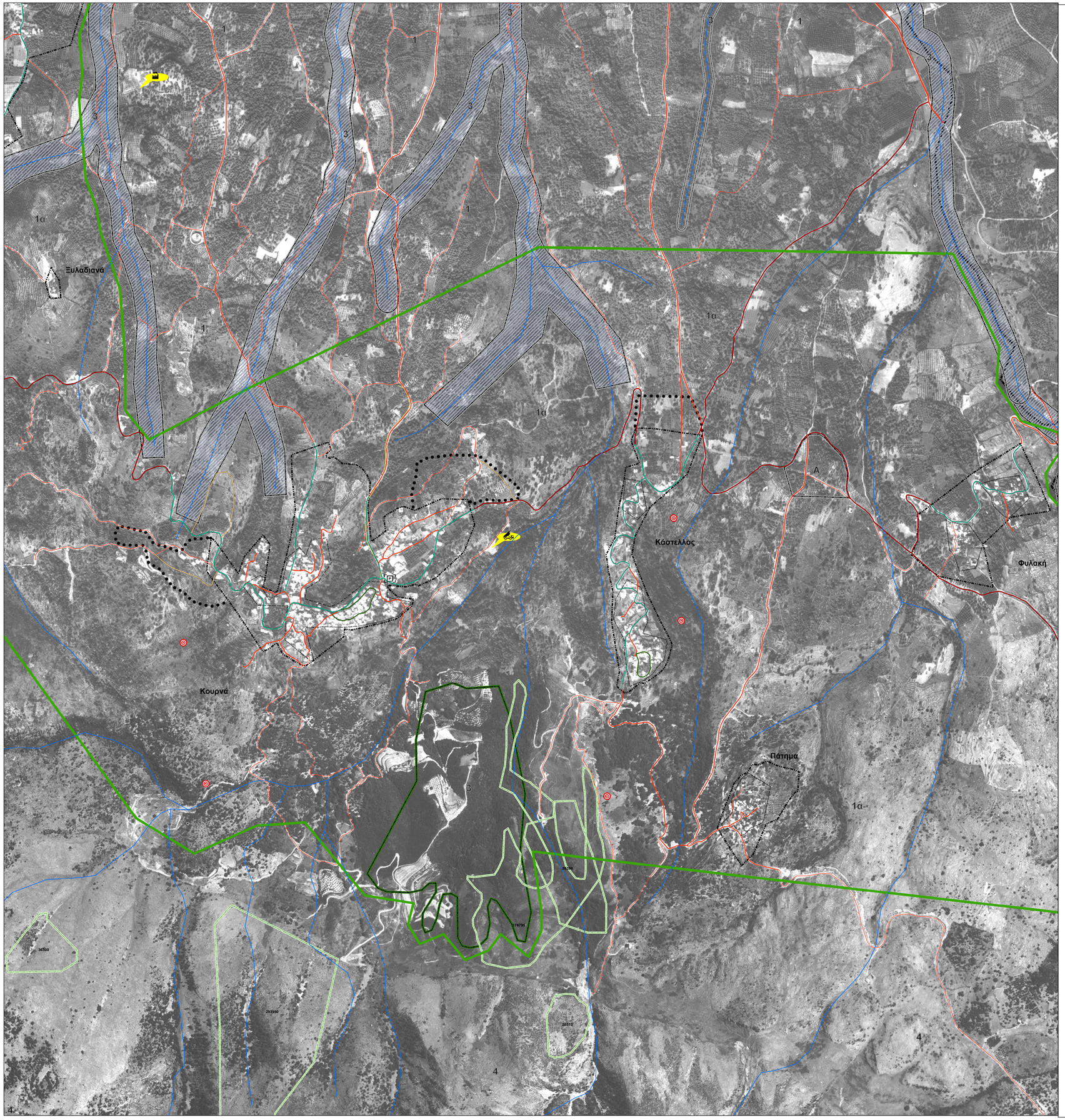

ΥΠΟΜΝΗΜΑ

- Όριο Νομού
- Όριο Ο.Τ.Α.
- Όριο Οικισμού
- Συνεκτικό Όριο Οικισμού όριο Περιοχής Ανάπλασης Παραδοσιακών Πυρήνων
- Όριο Εγκεκριμένου Ρυμοτομικού Σχεδίου
- Όριο Συνικισμού Δραμίων Προς Πολεοδόμηση
- Προτεινόμενο Όριο Οικισμού Μπαλαρίνας από Νομαρχία Χανίων
- Όριο Επέκτασης Οικισμού
- Όριο Επέκτασης Ρυμοτομικού
- Αλμυρός Ποταμός
- Ρέματα
- Όριο Οικοανάπτυξης
- Όριο Αστικής - Τουριστικής Ανάπτυξης
- Ζώνη Τουρισμού και Παραθερισμού
- Όριο Ζώνης Χρήσεων Γης
- 1 Κατοικία - Γεωργικές Χρήσεις
- 1α Γεωργική Γη - Αγροτουριστικές Δραστηριότητες
- 1β Γεωργική Γη - Κτηνοτροφικές/Πτηνοτροφικές Εγκαταστάσεις
- 2 Κατοικία - Τουριστικές Εγκαταστάσεις
- 2α Κατοικία - Τουριστικές Εγκαταστάσεις - Απαίτηση Ειδικής Γεωτεχνικής Μελέτης
- 3 Απαγορεύεται Κάθε Δόμηση
- 4 Ορεινή Γεωργική Γη - Περιοχές Ορεινής Αναψυχής
- A Έλεγχος Θεμελίων από Αρχαιολογία
- Δάσος Αριάς 'Κουμαρές'
- Ζώνη 20 μετρων Εκατέρωθεν της Οριογραμμής του Ρέματος
- Ζώνη 50μέτρων Εκατέρωθεν της Οριογραμμής του Ρέματος
- Αναδασωτέες Εκτάσεις άνω των 10 Στρεμμάτων

Ιεράρχηση Οδικού Δικτύου Εντός Οικισμών

- Αρτηρία
- Συλλεκτήρια Οδός
- Πεζόδρομοι
- Νέοι Δρόμοι
- Προβλεπόμενη Συλλεκτήρια
- Χώρος Στάθμευσης
- Προτεινόμενος Χώρος Στάθμευσης
- Αλιευτικό Καταφύγιο
- Προτεινόμενο Λιμάνι Μικρών Τουριστικών Σκαφών

Ιεράρχηση Οδικού Δικτύου Εκτός Οικισμών

- Πρωτεύον δίκτυο
- Δευτερεύον δίκτυο
- Τριτεύον δίκτυο
- Δημοτικό δίκτυο
- Αγροτικοί δρόμοι
- Υπογειοποίηση Β.Ο.Α.Κ.
- Ανισόπεδος Κόμβος

Αγωγοί Ύδρευσης

- Αγωγός Διατομής Φ200
- Αγωγός Διατομής Φ160
- Αγωγός Διατομής Φ140
- Αγωγός Διατομής Φ110
- Αγωγός Διατομής Φ90
- Αγωγός Διατομής Φ63
- Αγωγός Διατομής Φ40
- Κύριοι Αγωγοί Άρδευσης
- Δεξαμενές Ύδρευσης
- Πηγές Υδροδότησης - Άρδευσης
- Υδροληψίες
- Βιολογικός Καθαρισμός
- Χώρος Απόθεσης Απορριμμάτων
- Δίκτυο Υψηλής Τάσης
- Δίκτυο Οπτικών Ινών

0 125 250 Μέτρα

N S E W

ΕΡΓΟ ΣΥΓΧΡΗΜΑΤΟΔΟΤΟΥΜΕΝΟ ΑΠΟ ΤΗΝ ΕΥΡΩΠΑΪΚΗ ΕΝΩΣΗ ΑΠΟ ΤΟ ΕΥΡΩΠΑΪΚΟ ΤΑΜΕΙΟ ΠΕΡΙΦΕΡΕΙΑΚΗΣ ΑΝΑΠΤΥΞΗΣ (Ε.Τ.Π.Α.) ΚΑΤΑ 75%

ΠΕΡΙΦΕΡΕΙΑ ΚΡΗΤΗΣ

ΠΕΡΙΦΕΡΕΙΑΚΟ ΕΠΙΧΕΙΡΗΣΙΑΚΟ ΠΡΟΓΡΑΜΜΑ (Π.Ε.Π.) ΚΡΗΤΗΣ 2000 – 2006

ΦΟΡΕΑΣ ΑΝΑΘΕΣΗΣ

ΔΗΜΟΣ ΓΕΩΡΓΙΟΥΠΟΛΗΣ
ΝΟΜΟΣ ΧΑΝΙΩΝ

ΜΕΛΕΤΗ

ΣΧΕΔΙΟ ΧΩΡΙΚΗΣ ΚΑΙ ΟΙΚΙΣΤΙΚΗΣ ΟΡΓΑΝΩΣΗΣ ΑΝΟΙΚΤΗΣ ΠΟΛΗΣ (Σ.Χ.Ο.Ο.Α.Π.) ΔΗΜΟΥ ΓΕΩΡΓΙΟΥΠΟΛΗΣ

ΘΕΜΑ		Αρ. σχεδίου
ΑΣΤΙΚΗ ΥΠΟΔΟΜΗ **Κουρνά - Κάστελλος - Πάτημα - Φυλακή**		**Π - 3.2. δ**
ΣΤΑΔΙΟ Β2	**ΝΟΕΜΒΡΙΟΣ 2008**	Κλίμακα **1:5.000**

Ανάδοχος

ΠΑΥΛΟΣ ΛΟΥΚΑΚΗΣ, Αρχιτέκτων Μηχανικός, Χωροτάκτης-Πολεοδόμος, Ομότ. Καθηγητής Πανεπιστημίου

Ειδικοί Συνεργάτες

ΧΡΥΣΟΣΤΟΜΟΣ ΚΩΝΣΤΑΝΤΙΝΙΔΗΣ Τεχνικός Γεωλόγος
ΕΥΑΓΓΕΛΙΑ ΜΕΡΤΖΙΟΥ Δασολόγος Περιβαλλοντολόγος
ΟΡΕΣΤΗΣ ΧΡΗΣΤΙΔΗΣ Γεωπόνος

Ομάδα μελέτης

Χωροταξία-Πολεοδομία
ΜΑΡΙΑ ΝΙΚΟΛΑΚΟΠΟΥΛΟΥ Αρχιτέκτων Μηχανικός, Χωροτάκτης-Πολεοδόμος
ΚΩΝΕΤΑΝΤΙΝΑ ΛΑΖΑΡΟΥ Αρχιτέκτων Μηχανικός, Χωροτάκτης-Πολεοδόμος

Οικονομία
ΟΡΕΣΤΗΣ ΧΡΗΣΤΙΔΗΣ Γεωπόνος
ΟΥΡΑΝΙΑ ΣΙΔΕΡΗ Διδάκτωρ Οικονομολόγος – Περιφερειολόγος

ΜΑΚΕΔΟΝΙΚΗ ΕΤΑΙΡΙΑ ΤΕΧΝΙΚΩΝ ΜΕΛΕΤΩΝ
ΕΠΕ ΕΠΙΒΕΒΑΙΩΜΕΝΗ ΜΕ ΤΟ ΠΡΟΤΥΠΟ ISO 9001:2000
ΕΠΙΒΕΒΑΙΩΜΕΝΗ ΜΕ ΤΟ ΠΡΟΤΥΠΟ ISO 14001:2004
ΕΠΙΒΕΒΑΙΩΜΕΝΗ ΜΕ ΤΟ ΠΡΟΤΥΠΟ OHSAS 18001:2007
ΤΗΛ. ΕΓΝΑΤΙΑΣ 127 - ΤΗΛ. 2310 - 555.000
ΕΤΑΙΡΙΑ ΤΕΧΝΙΚΩΝ ΜΕΛΕΤΩΝ

Φυσικό Περιβάλλον
ΧΡΥΣΟΣΤΟΜΟΣ ΚΩΝΣΤΑΝΤΙΝΙΔΗΣ Τεχνικός Γεωλόγος
ΕΥΑΓΓΕΛΙΑ ΜΕΡΤΖΙΟΥ Δασολόγος Περιβαλλοντολόγος

Τεχνική Υποδομή

ΜΑΚΕΔΟΝΙΚΗ ΕΤΑΙΡΙΑ ΤΕΧΝΙΚΩΝ ΜΕΛΕΤΩΝ
ΕΠΕ ΕΠΙΒΕΒΑΙΩΜΕΝΗ ΜΕ ΤΟ ΠΡΟΤΥΠΟ ISO 9001:2000
ΕΠΙΒΕΒΑΙΩΜΕΝΗ ΜΕ ΤΟ ΠΡΟΤΥΠΟ ISO 14001:2004
ΕΠΙΒΕΒΑΙΩΜΕΝΗ ΜΕ ΤΟ ΠΡΟΤΥΠΟ OHSAS 18001:2007
ΤΗΛ. ΕΓΝΑΤΙΑΣ 127 - ΤΗΛ. 2310 - 555.000
ΕΤΑΙΡΙΑ ΤΕΧΝΙΚΩΝ ΜΕΛΕΤΩΝ

Τεχνική Επεξεργασία Υποβάθρων και Θεματικών Χαρτών :

ΜΑΚΕΔΟΝΙΚΗ ΕΤΑΙΡΙΑ ΤΕΧΝΙΚΩΝ ΜΕΛΕΤΩΝ
ΕΠΕ ΕΠΙΒΕΒΑΙΩΜΕΝΗ ΜΕ ΤΟ ΠΡΟΤΥΠΟ ISO 9001:2000
ΕΠΙΒΕΒΑΙΩΜΕΝΗ ΜΕ ΤΟ ΠΡΟΤΥΠΟ ISO 14001:2004
ΕΠΙΒΕΒΑΙΩΜΕΝΗ ΜΕ ΤΟ ΠΡΟΤΥΠΟ OHSAS 18001:2007
ΤΗΛ. ΕΓΝΑΤΙΑΣ 127 - ΤΗΛ. 2310 - 555.000
ΕΤΑΙΡΙΑ ΤΕΧΝΙΚΩΝ ΜΕΛΕΤΩΝ

Επιτροπή Επίβλεψης

ΑΘΑΝΑΣΙΟΣ ΚΑΡΑΘΑΝΑΣΗΣ
Δασολόγος

ΙΩΑΝΝΗΣ ΚΑΛΟΓΕΡΑΚΗΣ
Πολιτικός Μηχ/κός

Επιτροπή Παρακολούθησης

ΠΑΥΛΟΣ ΤΣΙΛΕΔΑΚΗΣ
Αντιδήμαρχος Γεωργιούπολης
Δημοτικός Σύμβουλος

ΑΓΓΕΛΙΚΗ ΡΟΔΟΥΣΑΚΗ
Δημοτική Σύμβουλος

ΜΑΝΩΛΗΣ ΒΕΓΙΡΗΣ
Γεωπόνος
εκπρ. Δ/νσης Πολεοδομίας

ΕΛΕΝΗ ΠΑΠΑΔΟΓΕΩΡΓΑΚΗ
Αρχιτέκτων Μηχανικός
εκπρ. Δ/νσης Πολεοδομίας

ΕΥΛΑΜΠΙΑ ΚΑΡΑΣΑΒΒΑ
Πολιτικός Μηχανικός
εκπρ. Περιφ. ΠΕΧΩ

ΠΑΡΑΣΚΕΥΑΣ ΒΟΠΑΤΖΑΚΗΣ
Αρχιτέκτων Μηχανικός
εκπρ. ΤΕΕ Δ. Κρήτης