



ΔΗΜΟΣ ΧΑΝΙΩΝ

Τεχνική Υπηρεσία Δήμου Χανίων

ΕΡΓΟ

Παραχώρηση απλής χρήσης δημοτικού χώρου
για τοποθέτηση καντίνας

ΘΕΣΗ

Λουτράκι, Δημοτική Ακρωτηρίου
Δήμος Χανίων

ΜΕΛΕΤΗ

Τεχνική Υπηρεσία Δ.Χανίων

ΘΕΜΑ
ΣΧΕΔΙΟΥ

Τοπογραφικό διάγραμμα

ΑΡ. ΣΧΕΔΙΟΥ

K1

ΚΛΙΜΑΚΑ

1:1.000

ΑΠΟΤΥΠΩΣΗ/
ΣΧΕΔΙΑΣΗ

Ευαγγελία Κτιστάκη
Δημήτρης Ποντικάκης

Τοπογράφος Μηχ/κός
Δομικών Έργων Τ.Ε.

ΜΕΛΕΤΗ

Ευαγγελία Κτιστάκη
Έλλη Κρασσοπούλου

Τοπογράφος Μηχ/κός
Τοπογράφος Μηχ/κός

ΧΡΟΝΟΣ ΜΕΛΕΤΗΣ

Μάιος 2013

ΘΕΩΡΗΘΗΚΕ



Αλεξία Λακιωτάκη
Πολτικός Μηχ/κός

ΑΠΟΣΤΑΣΜΑ ΧΑΡΤΗ ΚΑΙΜΑΚΑΣ 1:5000

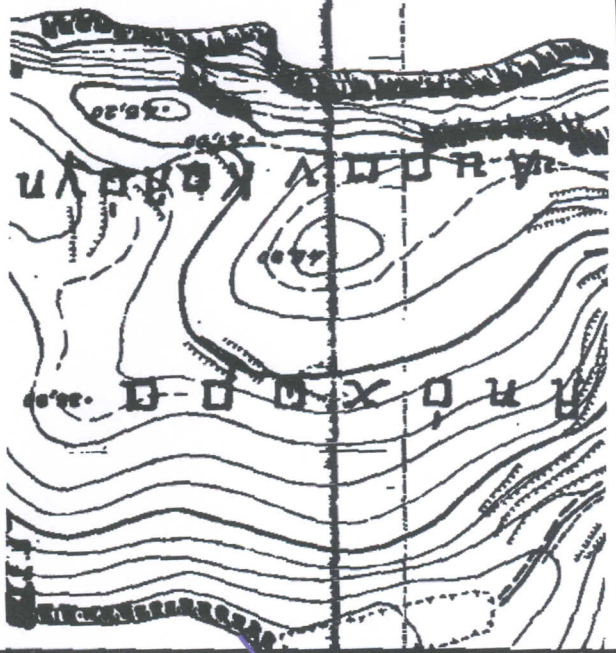

1500

Θέση παραλιας

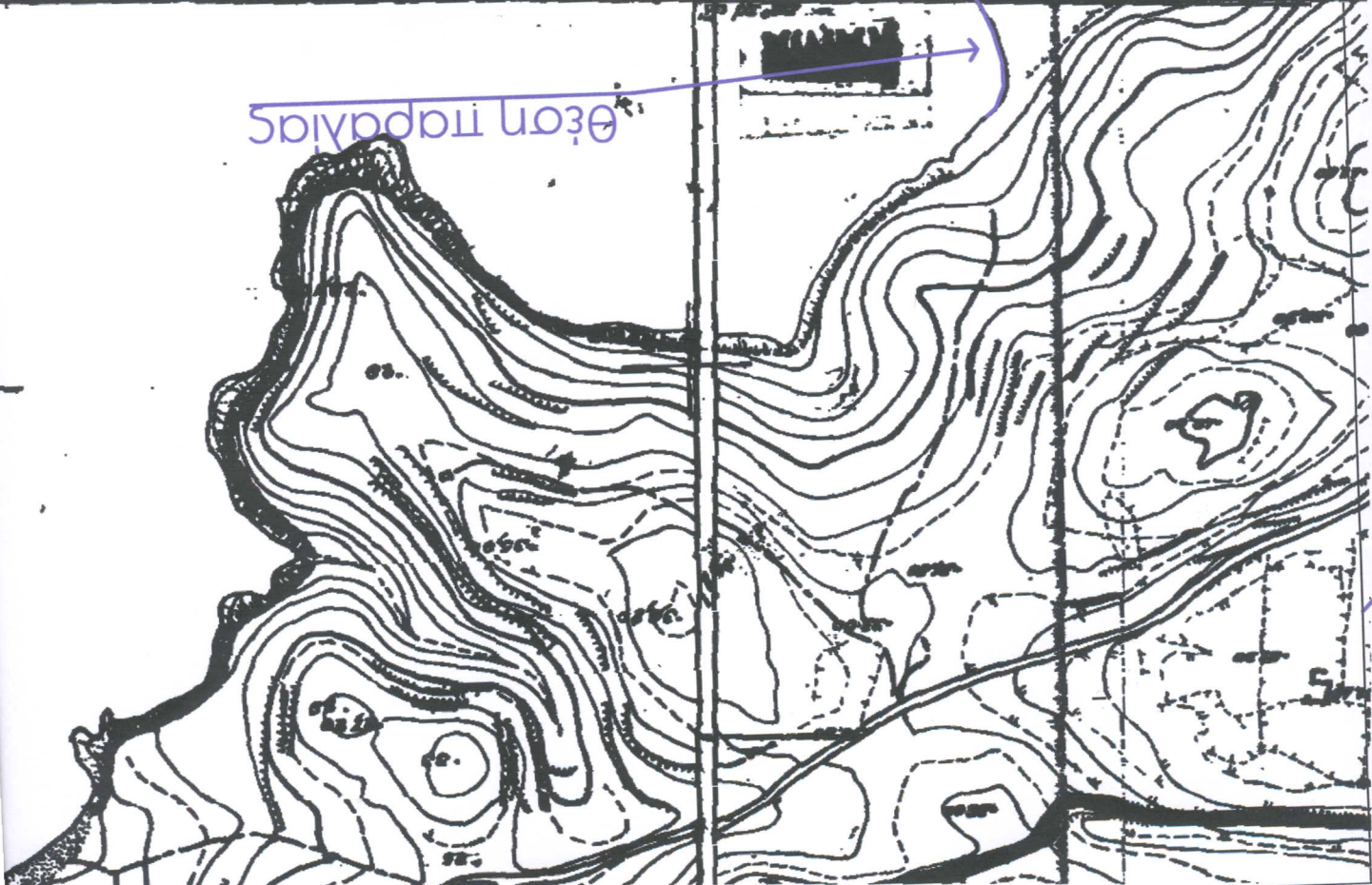

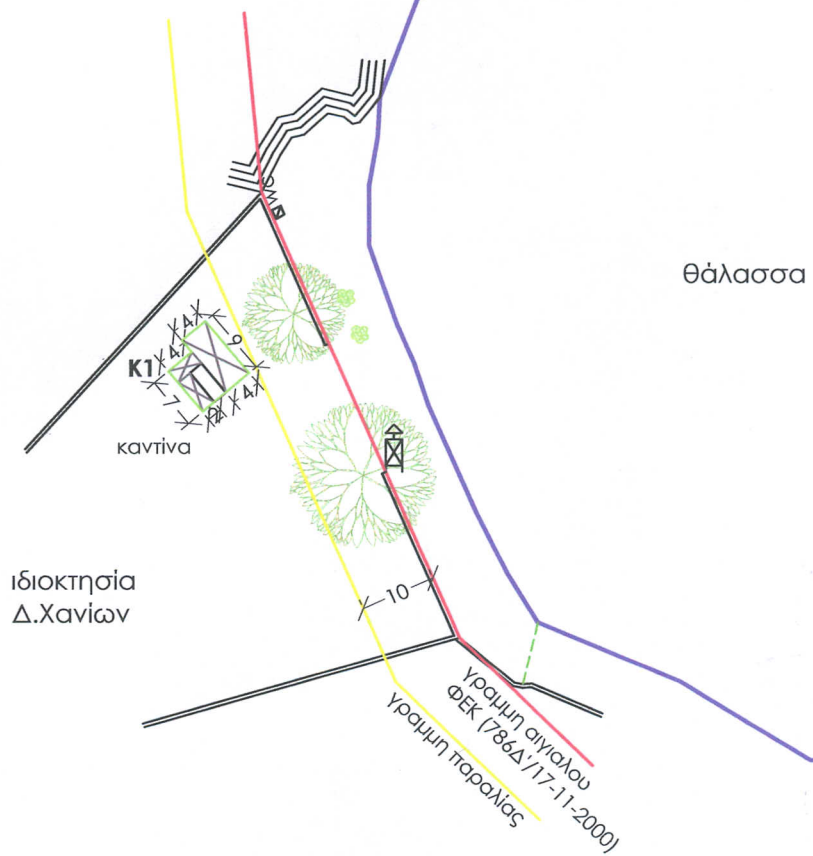

υπόμνημα:

— παραχωρούμενα τμήματα προς δημοπράτηση

Παραχωρούμενο τμήμα
προς **δημοπράτηση:**

Καντίνα:
Συνολικό εμβαδόν=64 τ.μ.

Χανιά, 31-05-2013

ΤΕΧΝΙΚΗ ΕΚΘΕΣΗ

για την προκάτ αλουμινοκατασκευή που βρίσκεται στην περιοχή Λουτράκι, στην τοπική κοινότητα Στερνών της Δ.Ε. Ακρωτηρίου του Δήμου Χανίων

Στην περιοχή Λουτράκι της Τοπικής Κοινότητας Στερνών στη Δ.Ε. Ακρωτηρίου βρίσκεται ορθογώνια ισόγεια προκάτ αλουμινοκατασκευή εμβαδού 10 τμ. Γύρωθεν αυτής, είναι κατασκευασμένη ξύλινη πέργκολα διαστάσεων 10,0 x 4,0 μ περίπου και 4,0 x 7,0 μ σε σχήμα Γ συνολικού εμβαδού 54 τμ. Το μικό εμβαδό των ως άνω κατασκευών είναι 64 τμ. Οι περιγραφείσες κατασκευές αποτυπώνονται στο συνημμένο τοπογραφικό διάγραμμα της Διεύθυνσης Τεχνικών Υπηρεσιών του Δ. Χανίων. Όλες οι κατασκευές βρίσκονται σε δημοτικό ακίνητο στην ανατολική πλευρά του οποίου έχουν καθοριστεί τα όρια του αιγιαλού και η ζώνη παραλίας σύμφωνα με το ΦΕΚ 786 Δ/17-11-2000 και το συνημμένο σε αυτό τοπογραφικό διάγραμμα του Διπλ. Αγρ. Τοπ/φου Μηχ/κού Νίκου Καλογερή ελεγμένο για την ακρίβειά του από τον Ιωσήφ Σανδαλάκη, Διπλ. Αγρ. Τοπ/φου Μηχ/κού της τ. ΤΥΔΚ Χανίων και θεωρημένο από την Προϊσταμένη της Υπηρεσίας την 31-05-2000. Επίσης, βρίσκονται εκτός αιγιαλού και εκτός ζώνης παραλίας. Αναφέρεται ότι στη ζώνη παραλίας δεν έχει συντελεστεί η προβλεπόμενη από τις διατάξεις των παρ. 2 και 3 του άρθρου 7 του ν.2971/2001 απαλλοτριώση.

Συν.: Τοπογραφικό Διάγραμμα της Δ.Τ.Υ.Δ.Χ.

Η ΣΥΝΤΑΞΑΣΑ



ΕΛΛΗ ΚΡΑΣΣΟΠΟΥΛΟΥ
Τοπογράφος Μηχ/κός

Η Δ/ΝΤΡΙΑ ΤΗΣ ΤΕΧΝΙΚΗΣ ΥΠΗΡΕΣΙΑΣ
ΔΗΜΟΥ ΧΑΝΙΩΝ

