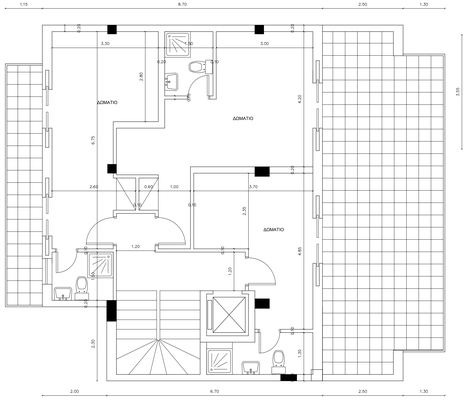


ΚΑΤΟΨΗ 5ου ΟΡΟΦΟΥ

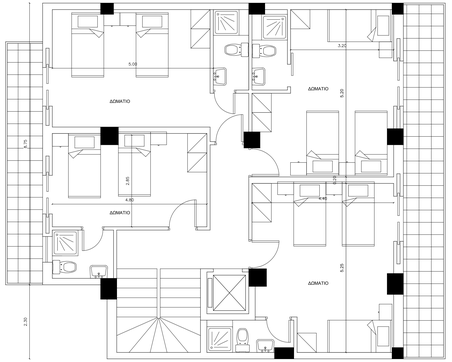


ΚΑΤΟΨΗ ΤΥΠΙΚΟΥ ΟΡΟΦΟΥ (3ος και 4ος)

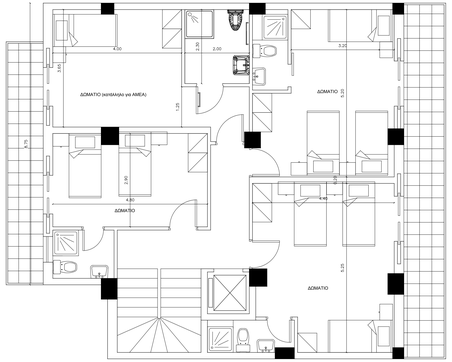


ΚΑΤΟΨΗ 2ου ΟΡΟΦΟΥ (με δωμάτιο ΑΜΕΑ)

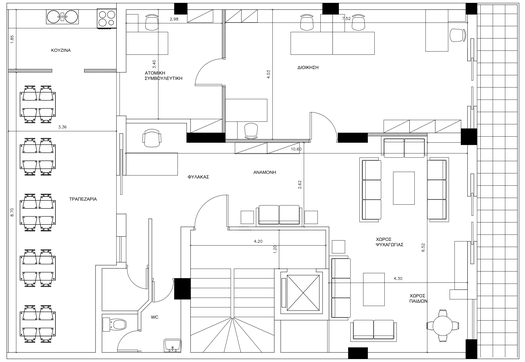


ΚΑΤΟΨΗ 1ου ΟΡΟΦΟΥ (κοινόχρηστοι χώροι)

# ΔΗΜΟΣ ΧΑΝΙΩΝ

ΔΙΕΥΘΥΝΣΗ ΤΕΧΝΙΚΩΝ ΥΠΗΡΕΣΙΩΝ

| | |
|---|---|
| ΕΡΓΟ: | **ΕΠΙΣΚΕΥΗ ΚΑΙ ΑΝΑΔΙΑΡΡΥΘΜΙΣΗ ΚΤΙΡΙΟΥ ΓΙΑ ΧΡΗΣΗ ΞΕΝΩΝΑ ΦΙΛΟΞΕΝΙΑΣ (στο πλαίσιο της δράσης MIS 375253)».** |
| ΘΕΣΗ: | ΠΛΑΤΕΙΑ 1866 αρ. 33<br>ΧΑΝΙΑ |
| ΘΕΜΑ ΣΧΕΔΙΟΥ: | ΠΡΟΤΑΣΗ ΔΙΑΜΟΡΦΩΣΗΣ ΚΑΤΟΨΕΩΝ ΟΡΟΦΩΝ |
| ΑΡ. ΣΧΕΔΙΟΥ | Τ1 |
| ΚΛΙΜΑΚΑ: | 1:50 |
| ΜΕΛΕΤΗ: | Μπατάκη Μαργαρίτα<br>Χατζηευαγγέλου Κυριακή<br>Αρχιτέκτονας Μηχανικός<br>Πολιτικός Μηχανικός |
| ΧΡΟΝΟΣ ΜΕΛΕΤΗΣ: | Δεκέμβριος 2013 |

| Η Συντάξασα | ΕΓΚΡΙΘΗΚΕ<br>Ο Προϊστάμενος Τμήματος Μελετών Τ.Υ.Δ.Χ. | ΘΕΩΡΗΘΗΚΕ<br>Η Διευθύντρια Τ.Υ.Δ.Χ. |
|---|---|---|
| Χατζηευαγγέλου Κυριακή<br>Πολιτικός Μηχανικός | Τρουλλάκης Φραγκίσκος<br>Πολιτικός Μηχανικός | Λακιωτάκη Αλεξία<br>Πολιτικός Μηχανικός |