



ΔΗΜΟΣ ΧΑΝΙΩΝ

Τεχνική Υπηρεσία Δήμου Χανίων

ΕΡΓΟ Παραχώρηση απλής χρήσης αιγιαλού και παραλιών

ΘΕΣΗ Άγιος Ονούφριος, Δημοτική Ενότητα Ακρωτηρίου
Δήμος Χανίων

ΜΕΛΕΤΗ Τεχνική Υπηρεσία Δ.Χανίων

ΘΕΜΑ Τοπογραφικό διάγραμμα

ΑΡ. ΣΧΕΔΙΟΥ

ΚΛΙΜΑΚΑ 1:1.000

T08

| | | |
|------------------------|-------------------------|--------------------|
| ΑΠΟΤΥΠΩΣΗ/ ΣΧΕΔΙΑΣΗ | Παρασκευάς Γκιουζελάκης | Δομικών Έργων Τ.Ε. |
| | Έλλη Κρασσοπούλου | Τοπογράφος Μηχ/κός |
| | Ευαγγελία Κτιστάκη | Τοπογράφος Μηχ/κός |
| | Δημήτρης Ποντικάκης | Δομικών Έργων Τ.Ε. |

| | | |
|--------|--------------------|--------------------------------|
| ΜΕΛΕΤΗ | Αργυρή Μαρινάκη | Πολιτικός Μηχ/κός |
| | Ευαγγελία Κτιστάκη | Τοπογράφος Μηχ/κός |
| | Έλλη Κρασσοπούλου | Τοπογράφος Μηχ/κός |
| | Ελευθερία Πλατσάκη | Τ.Ε. 17 Διοικητικού Λογιστικού |

ΧΡΟΝΟΣ ΜΕΛΕΤΗΣ Μάιος 2015

ΘΕΩΡΗΘΗΚΕ
Ο διευθυντής Τ.Υ.Δ.Χ.

ΣΟΦΟΚΛΗΣ ΤΣΙΡΑΝΤΩΝΑΚΗΣ
πολιτικός μηχανικός

ΠΙΝΑΚΑΣ ΣΥΝΤΕΤΑΓΜΕΝΩΝ ΚΟΡΥΦΩΝ ΟΜΟΡΩΝ Ή ΔΗΜΟΠΡΑΤΟΥΜΕΝΩΝ
ΠΟΛΥΓΩΝΩΝ ΓΙΑ ΤΟΠΟΘΕΤΗΣΗ ΟΜΠΡΕΛΟΚΑΘΙΣΜΑΤΩΝ ΚΑΙ ΚΑΝΤΙΝΑΣ.
(ΠΡΟΒΟΛΙΚΟ ΣΥΣΤΗΜΑ ΕΓΣΑ 87)

| Δ09 | Χ | Ψ |
|-----|-----------|------------|
| | 505579.01 | 3933608.06 |
| | 505584.35 | 3933605.47 |
| | 505590.02 | 3933617.10 |
| | 505584.69 | 3933619.69 |
| K3 | 505600.14 | 3933594.34 |
| | 505596.92 | 3933590.52 |
| | 505594.63 | 3933592.45 |
| | 505597.85 | 3933596.27 |

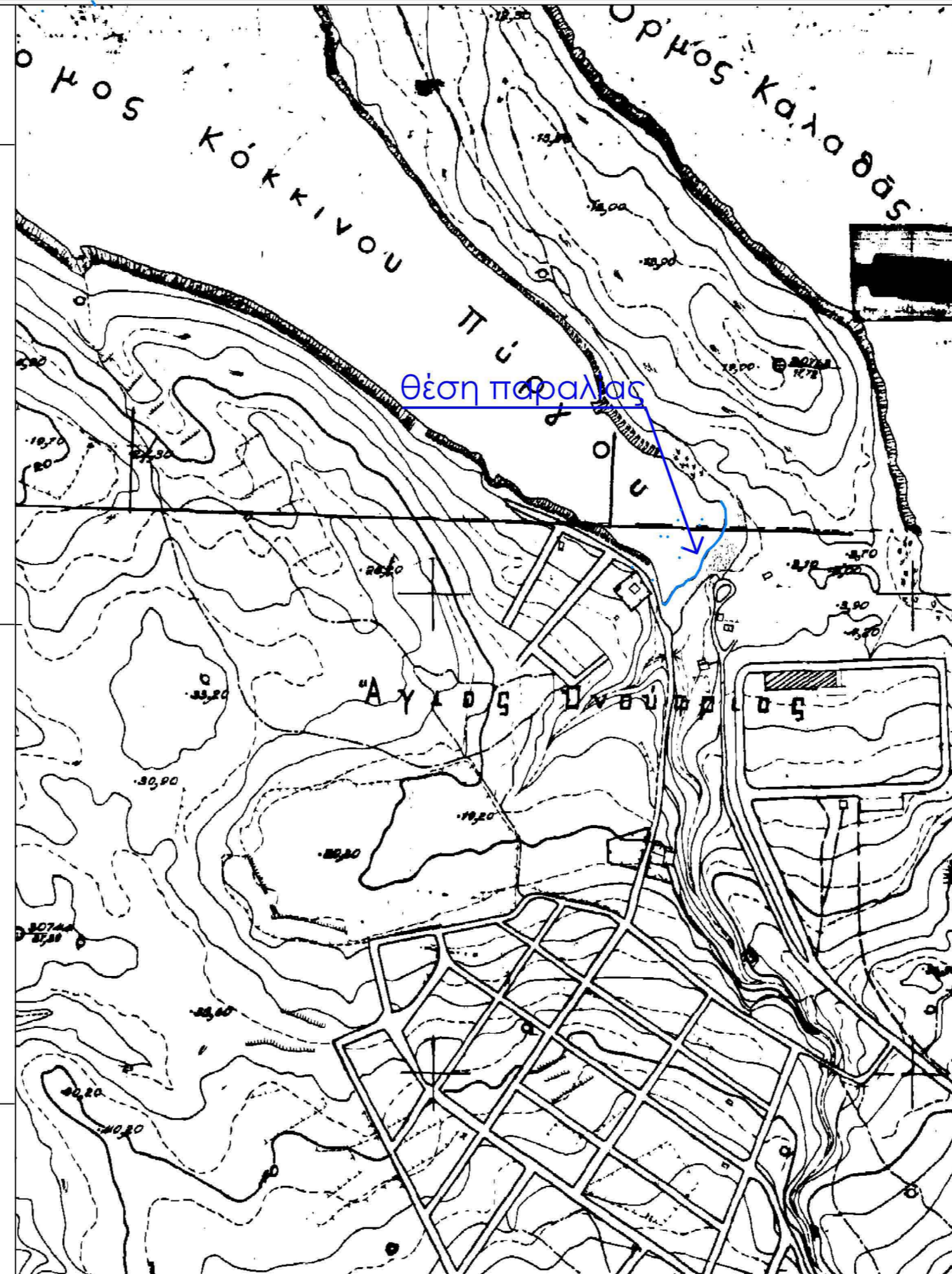

ΑΠΟΣΠΑΣΜΑ ΧΑΡΤΗ ΚΛΙΜΑΚΑΣ 1:5000

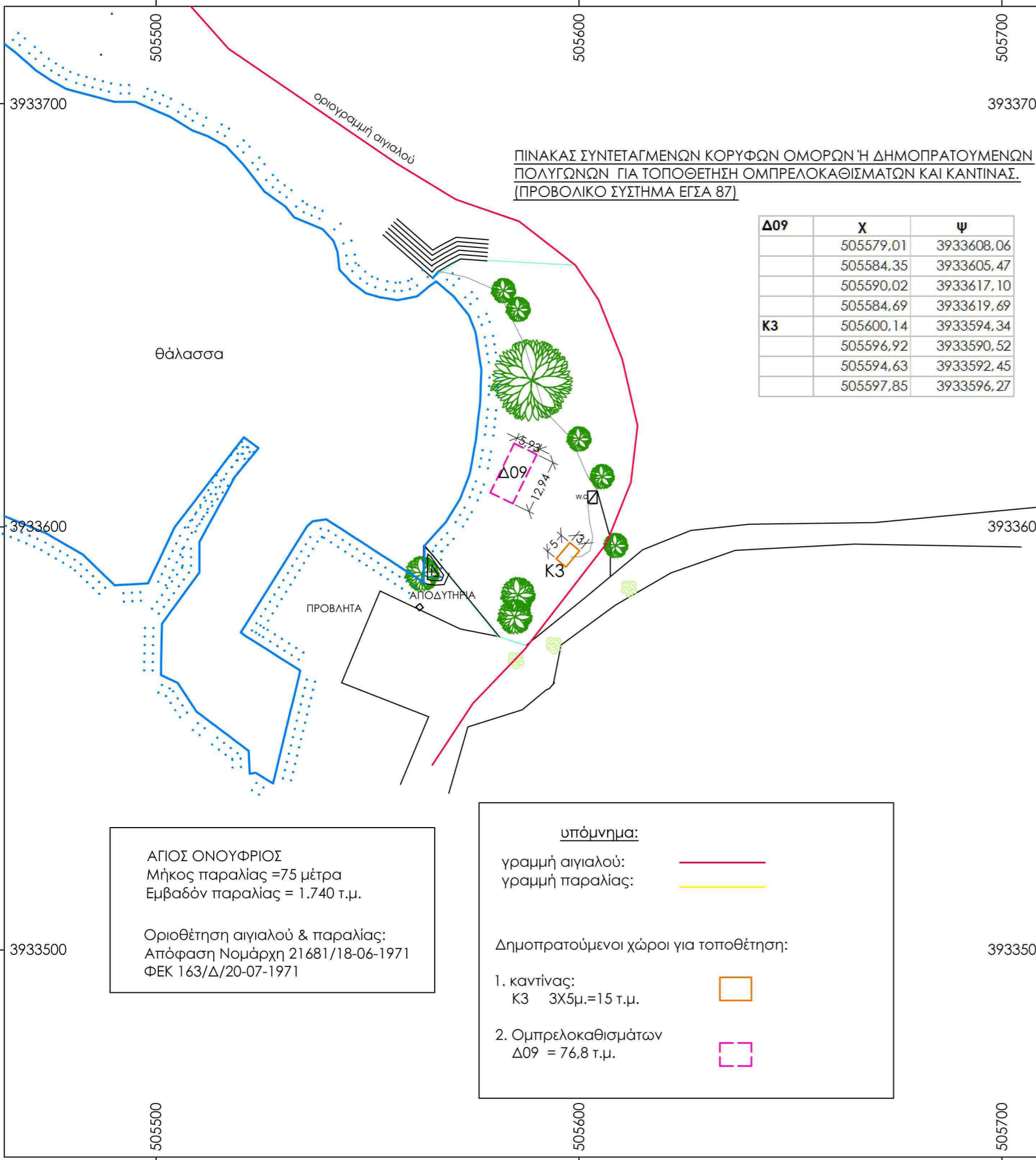

ΑΓΙΟΣ ΟΝΟΥΦΡΙΟΣ
Μήκος παραλίας = 75 μέτρα
Εμβαδόν παραλίας = 1.740 τ.μ.

Οριοθέτηση αιγιαλού & παραλίας:
Απόφαση Νομάρχη 21681/18-06-1971
ΦΕΚ 163/Δ/20-07-1971

υπόμνημα:

γραμμή αιγιαλού:

γραμμή παραλίας:

Δημοπρατούμενοι χώροι για τοποθέτηση:

1. καντίνας:
K3 3Χ5μ.=15 τ.μ.

2. Ομπρελοκαθισμάτων
Δ09 = 76,8 τ.μ.