

| ΙΣΟΓΕΙΟ | ΧΩΡΟΙ | ΕΛΑΧ. ΕΜΒΑΔΟΝ | ΕΛΑΧ. ΔΙΑΣΤΑΣΗ | ΠΡΑΓΜΑΤ. ΕΜΒΑΔΟΝ | ΠΡΑΓΜΑΤ. ΕΛ. ΔΙΑΣΤΑΣΗ | ΠΑΡΑΤΗΡΗΣΕΙΣ |
|-------------------------|---|---|----------------|------------------|-----------------------|--|
| Α ΥΠΟΔΟΧΗ-ΔΙΟΙΚΗΣΗ | 1. Εισόδος-ανανέμι | 12,0 | 2,40 | 45,05 | 5,20 | |
| | 2. Γραφείο Διευθ. | 7,0 | 2,40 | 9,30 | 2,80 | |
| | 3. Χώρος χώρος και κλειστό | 3,0 | - | 4,0 | 1,60 | |
| Β2 ΧΩΡΟΙ ΝΗΠΙΩΝ | 1. Αίθουσα Αποσυγκράσης Νηπίων 1 | 1,80μ μ/μήκος=1,80μ*19=27,0 | - | 27,36 | 4,80 | Μίν. επιρ. αθ. 26,0μ |
| | 2. Αίθουσα Αποσυγκράσης Νηπίων 2 | 1,80μ μ/μήκος=1,80μ*19=27,0 | 3,60 | 28,80 | 4,80 | |
| | 3. Αίθουσα Αποσυγκράσης Νηπίων 3 και Τραπεζαρία | 1,80μ μ/μήκος=1,80μ*19=27,0 1,70μ μ/πλάτος=1,70μ*17,0 | - | 22,80 | 4,30 | Μίν. επιρ. αθ. 25,0μ μίν. έπισηλ. 5 μέτρα |
| | 4. Αίθουσα Αποσυγκράσης Νηπίων 4 και Τραπεζαρία | 1,80μ μ/μήκος=1,80μ*19=27,0 1,42μ μ/πλάτος=1,42μ*19=27,0 | 3,0 | 26,82 | 6,10 | Χώρος Τραπεζαρίας προσαρτάως Μίν. επιρ. αθ. 26,0μ |
| | 5. Χώρος WC/Αυτορρο Νηπίων | 12,0 | - | 14,70 | 3,10 | |
| | 6. Χώρος WC/Αυτορρο Νηπίων | - | - | - | - | |
| Γ. ΒΟΗΘΗΤΙΚΕΣ ΥΠΗΡΕΣΙΕΣ | 1. Κουζίνα | 8,0 | 2,20 | 27,46 | 6,15 | |
| | 2. Αποθήκη Τροφίμων | 3,0 | - | 7,90 | 1,85 | |
| | 3. Λιφτστάσιο | - | - | 14,68 | 3,50 | |
| | | | | | | |
| | | | | | | |

| Α' ΟΡΟΦΟΣ | ΧΩΡΟΙ | ΕΛΑΧ. ΕΜΒΑΔΟΝ | ΕΛΑΧ. ΔΙΑΣΤΑΣΗ | ΠΡΑΓΜΑΤ. ΕΜΒΑΔΟΝ | ΠΡΑΓΜΑΤ. ΕΛ. ΔΙΑΣΤΑΣΗ | ΠΑΡΑΤΗΡΗΣΕΙΣ |
|-------------------------|---|------------------------------|----------------|------------------|-----------------------|----------------------|
| Α ΥΠΟΔΟΧΗ-ΔΙΟΙΚΗΣΗ | 1. Γραφείο παιδαγωγ. χρηστων | 9,0 | 2,40 | 9,00 | 2,80 | |
| | 2. Γραφείο κοινωνικού λειτουργού και Μόνιτη | 6,0 | 1,80 | 9,60 | 3,00 | |
| | 3. WC Εξ. προσαρτάως | 6,0 | - | 8,50 | 2,50 | |
| Β1 ΧΩΡΟΙ ΒΡΕΦΩΝ | 1. Αίθουσα Υγιεινών Βρεφών Α | 2,50μ μ/πλάτος=2,50μ*10=25,0 | 3,0 | 23,18 | 4,30 | Μίν. επιρ. αθ. 15,0μ |
| | 2. Αίθουσα Αποσυγκράσης Βρεφών Β | 1,20μ μ/πλάτος=1,20μ*10=12,0 | - | 17,0 | 3,70 | μίν. έπισηλ. 5 μέτρα |
| | 3. Αίθουσα Αποσυγκράσης Νηπίων 1 | 1,80μ μ/μήκος=1,80μ*18=18,0 | 3,60 | 30,15 | 6,20 | |
| | 4. Αίθουσα Αποσυγκράσης Νηπίων 2 | 1,80μ μ/μήκος=1,80μ*18=18,0 | - | 17,0 | 3,20 | Μίν. επιρ. αθ. 26,0μ |
| | 5. Χώρος WC/Αυτορρο Νηπίων | 12,0 | - | 8,15 | 3,00 | |
| | 6. Χώρος παραλ. έπισηλ. υαδίων | - | - | 3,80 | 2,00 | |
| Γ. ΒΟΗΘΗΤΙΚΕΣ ΥΠΗΡΕΣΙΕΣ | 1. Πλυντήριο-απορρυπαν | 7,0 | 2,20 | 7,90 | 1,85 | |
| | 2. Είδη καθαριστικής | 3,0 | - | 16,45 | 3,50 | |
| | 3. Γενική αποθήκη | 5,0 | - | - | - | |

ΕΜΒ. ΙΣΟΓΕΙΟΥ= 263,47 μ2
ΟΓΚΟΣ ΙΣΟΓΕΙΟΥ = 895,80 μ3

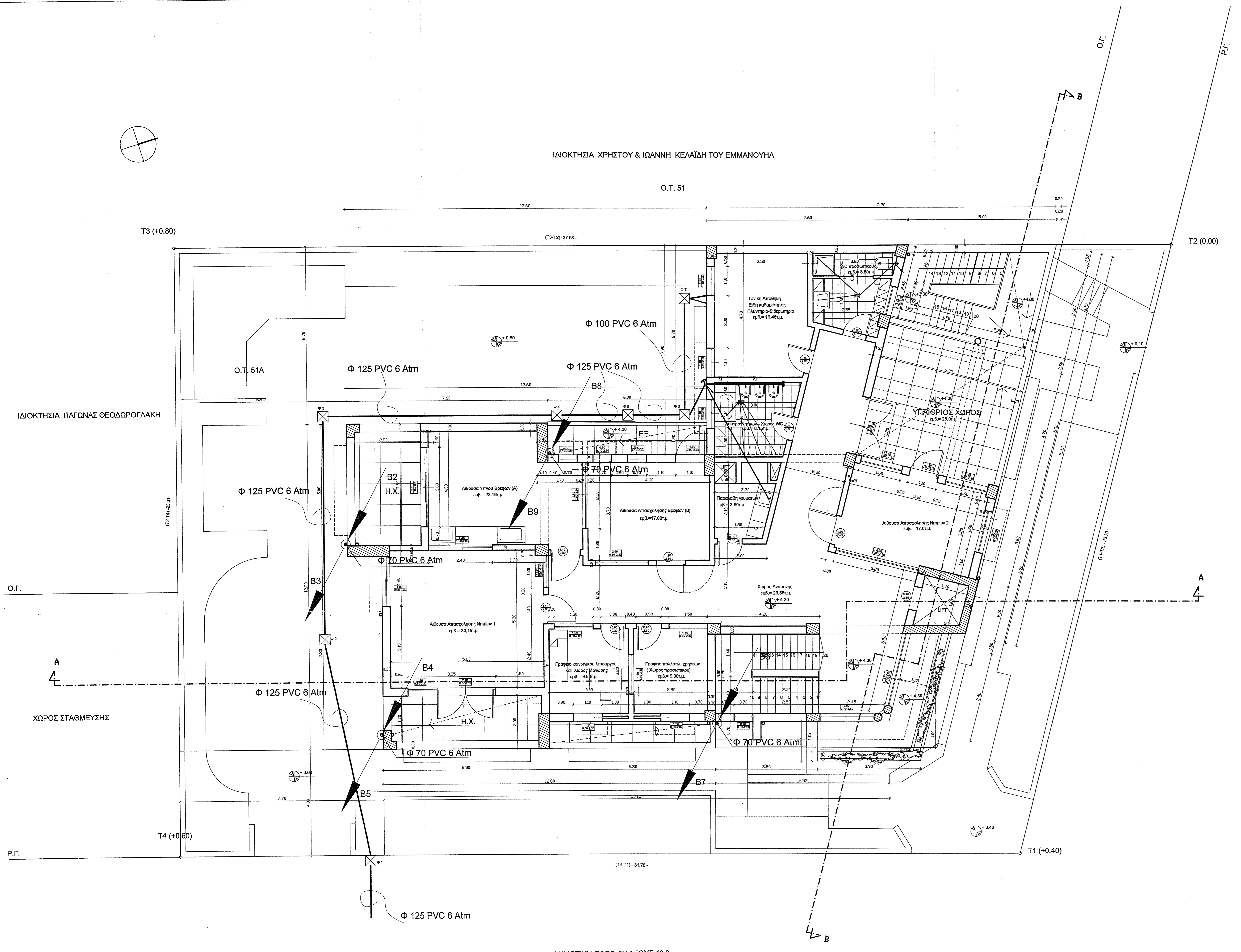

ΔΗΜΟΤΙΚΗ ΟΔΟΣ ΠΛΑΤΟΥΣ 12,0 μ.

O.T. 50

ΔΗΜΟΤΙΚΗ ΟΔΟΣ ΠΛΑΤΟΥΣ 10,0 μ.

| | |
|-------------------|--|
| ΦΟΡΕΑΣ | ΔΗΜΟΣ ΕΛΕΥΘΕΡΙΟΥ ΒΕΝΙΖΕΛΟΥ |
| ΕΡΓΟ | ΝΕΟΣ ΒΡΕΦΟΝΗΠΙΑΚΟΣ ΣΤΑΘΜΟΣ |
| ΘΕΣΗ | Π.Ε. 'ΚΟΥΜΠΕ ΝΕΡΟΚΟΥΡΟΥ' Ο.Τ. 51Α ΝΟΜΑΡΧΙΑΚΗ ΑΥΤΟΤΕΛΕΣ ΕΛΛΗΝΙΚΗ ΠΟΛΙΤΕΙΑ ΔΗΜΟΣ ΕΛ. ΒΕΝΙΖΕΛΟΥ |
| ΘΕΜΑ | ΚΑΤΩΦΗ Α' ΟΡΟΦΟΥ ΑΠΟΣΤΕΥΣΗ |
| ΗΜΕΡΟΜΗΝΙΑ | ΚΑΙΜΑΚΑ 1/50 ΑΡ.ΣΧΕΔΙΟΥ ΗΜ 9 |

| | |
|--|--|
| ΥΠΟΓΡΑΦΗ | ΘΕΩΡΗΣΗ |
| ΕΥΓΕΝΙΟΣ ΚΑΡΑΓΙΩΡΓΙΣ ΑΡΧΙΤΕΚΤΟΝΟΣ ΜΕΛΟΣ Ο.Σ.Α. | ΕΥΓΕΝΙΟΣ ΚΑΡΑΓΙΩΡΓΙΣ ΑΡΧΙΤΕΚΤΟΝΟΣ ΑΔΕΛΦΟΤΗΤΑ ΕΛΛΗΝΩΝ ΑΡΧΙΤΕΚΤΟΝΩΝ ΑΡΧ. ΜΕΛΟΣ Ο.Σ.Α. |