

ΧΩΡΟΙ	ΕΛΑΧ. ΕΜΒΑΔΟΝ	ΕΛΑΧ. ΔΙΑΣΤΑΣΗ	ΠΡΑΓΜΑΤ. ΕΜΒΑΔΟΝ	ΠΡΑΓΜΑΤ. ΕΛ. ΔΙΑΣΤΑΣΗ	ΠΑΡΑΤΗΡΗΣΕΙΣ
<b>ΙΣΟΓΕΙΟ</b>					
<b>Α ΥΠΟΔΟΧΗ-ΔΙΟΙΚΗΣΗ</b>					
1. Εισόδος αναμονή	12,0	2,40	45,05	5,20	
2. Γραφείο Διόησης	7,0	2,40	9,30	2,80	
3. Ιδιωτική γκαρζ για καρέφα	3,0	-	4,0	1,80	
<b>Β2 ΧΩΡΟΙ ΝΗΠΙΩΝ</b>					
1. Αίθουσα Αποαεολογής Νηπίων 1	1,80μ.μ/Νηπιον=1,80*18=27,0	-	27,36	4,80	Μίν. επιπ. οβ. 25,0μ.μ
2. Αίθουσα Αποαεολογής Νηπίων 2	-	3,60	28,80	4,80	
3. Αίθουσα Αποαεολογής Νηπίων 3	1,80μ.μ/Νηπιον=1,80*18=27,0	-	22,80	4,30	Μίν. επιπ. οβ. 25,0μ.μ με βετογυ-5 νηπια
4. Αίθουσα Αποαεολογής Νηπίων 4 και Τραπεζαρία	1,70μ.μ/Νηπιον=1,70*18=30,6	3,0	26,52	5,10	Χώρος Τραπεζαρίας προσαρτημένος Μίν. επιπ. οβ. 25,0μ.μ
5. Χώρος Ψυχοκινητικό Νηπίων	12,0	-	14,70	3,10	
<b>Γ. ΒΟΗΘΗΤΙΚΕΣ ΥΠΗΡΕΣΕΙΣ</b>					
1. Κοιτοχώρα	8,0	2,20	27,46	5,15	
2. Αποθήκη Τροφίμων	3,0	-	7,80	1,85	
3. Αιθροισάριο	-	-	14,98	3,90	

ΧΩΡΟΙ	ΕΛΑΧ. ΕΜΒΑΔΟΝ	ΕΛΑΧ. ΔΙΑΣΤΑΣΗ	ΠΡΑΓΜΑΤ. ΕΜΒΑΔΟΝ	ΠΡΑΓΜΑΤ. ΕΛ. ΔΙΑΣΤΑΣΗ	ΠΑΡΑΤΗΡΗΣΕΙΣ
<b>Α' ΟΡΟΦΟΣ</b>					
<b>Α ΥΠΟΔΟΧΗ-ΔΙΟΙΚΗΣΗ</b>					
1. Γραφείο Παιδαγωγ. Υπηρεσιών	9,0	2,40	9,00	2,80	
2. Γραφείο Κοινωνικού Λειτουργού και Μόνισης	6,0	1,80	9,60	3,00	
3. WC/D.S προσωπικού	6,0	-	6,50	2,40	
<b>Β2 ΧΩΡΟΙ ΝΗΠΙΩΝ</b>					
1. Αίθουσα Ύπνου Βρεφών Α	2,50μ.μ/Βρεφον=2,50*10=25,0	-	23,16	4,30	Μίν. επιπ. οβ. 15,0μ.μ
2. Αίθουσα Αποαεολογής Βρεφών Β	1,20μ.μ/Βρεφον=1,20*10=12,0	3,0	17,0	3,70	Μίν. επιπ. οβ. 15,0μ.μ
3. Αίθουσα Αποαεολογής Νηπίων 1	1,80μ.μ/Νηπιον=1,80*18=32,4	-	30,15	5,20	
4. Αίθουσα Αποαεολογής Νηπίων 2	1,80μ.μ/Νηπιον=1,80*18=32,4	-	17,2	3,20	Μίν. επιπ. οβ. 25,0μ.μ
5. Χώρος Ψυχοκινητικό Νηπίων	12,0	-	8,15	3,00	
6. Χώρος παραθύρων γκαρζ	-	-	3,80	2,00	
<b>Γ. ΒΟΗΘΗΤΙΚΕΣ ΥΠΗΡΕΣΕΙΣ</b>					
1. Πλυντήριο-απορρυπαντήριο	7,0	2,20	-	-	
2. Είδη καθαριότητας	3,0	-	-	-	
3. Γενική αποθήκη	5,0	-	16,45	3,50	

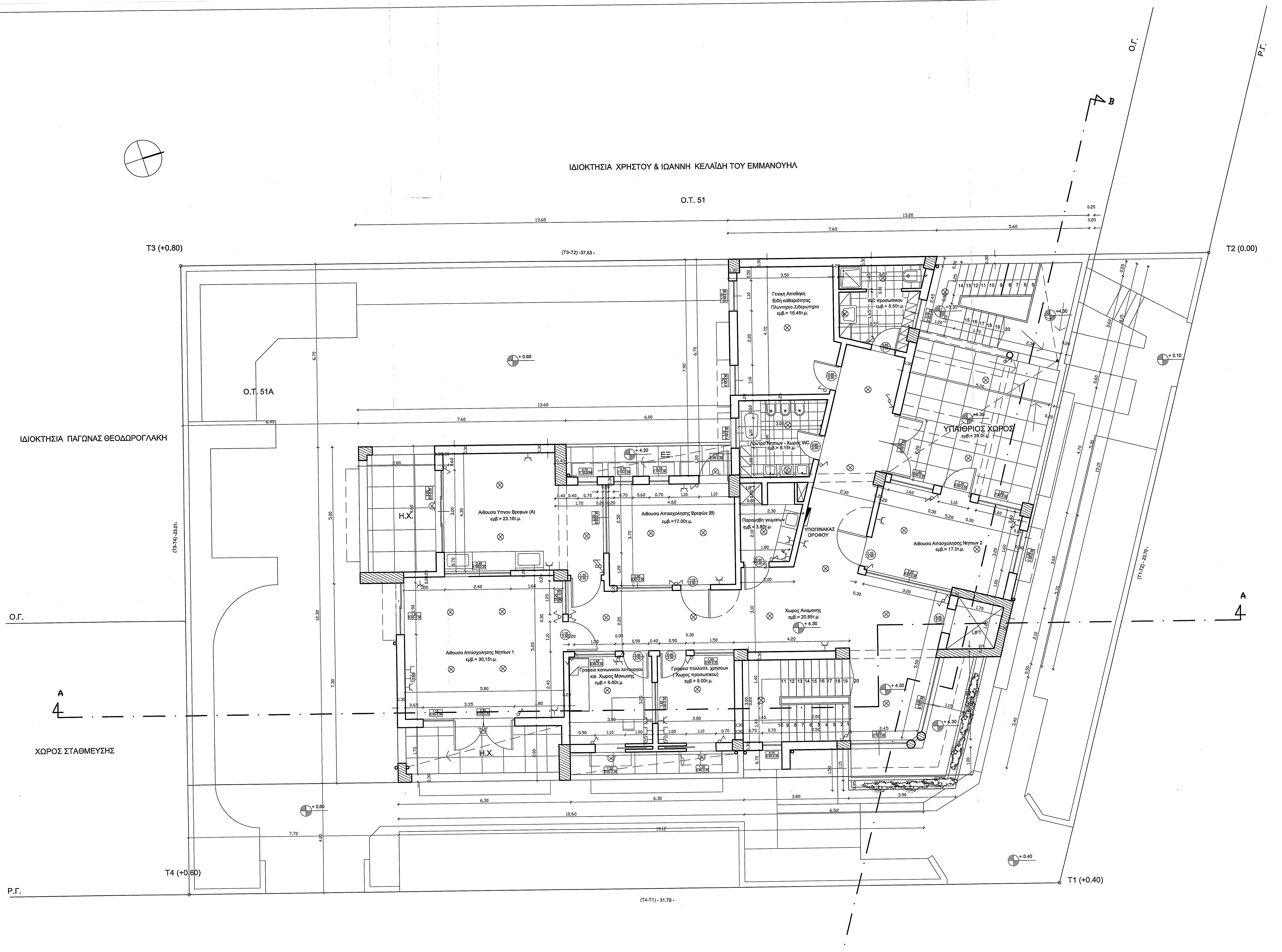

ΔΗΜΟΤΙΚΗ ΟΔΟΣ ΠΛΑΤΟΥΣ 12,0 μ.

ΕΜΒ. ΟΡΟΦΟΥ = 263,47 μ<sup>2</sup>  
ΟΓΚΟΣ ΟΡΟΦΟΥ = 895,80 μ<sup>3</sup>

**ΦΟΡΕΑΣ** ΔΗΜΟΣ ΕΛΕΥΘΕΡΙΟΥ ΒΕΝΙΖΕΛΟΥ

**ΕΡΓΟ** ΝΕΟΣ ΒΡΕΦΟΝΗΠΙΑΚΟΣ ΣΤΑΘΜΟΣ

**ΘΕΣΗ** ΕΛΕΥΘΕΡΙΟΥ ΒΕΝΙΖΕΛΟΥ, ΠΕΡΙΦΕΡΕΙΑ ΑΤΤΙΚΗΣ, ΔΗΜΟΣ ΕΛ. ΒΕΝΙΖΕΛΟΥ

**ΘΕΜΑ** ΚΑΤΩΦΗ Α' ΟΡΟΦΟΥ ΗΛΕΚΤΡΙΚΑ

**ΗΜΕΡΟΜΗΝΙΑ** ΟΚΤΩΒΡΙΟΣ 2002 **ΚΑΙΜΑΚΑ** 1:50

**ΑΡ. ΣΧΕΔΙΟΥ** ΗΛ ε

**ΥΠΟΓΡΑΦΗ**

**ΘΕΩΡΗΣΗ**

ΕΥΡΩΠΑΪΚΟ ΚΕΝΤΡΟ ΣΤΡΑΤΗΓΙΚΗΣ ΚΑΙ ΠΟΛΙΤΙΚΗΣ ΕΡΕΥΝΑΣ

ΕΥΡΩΠΑΪΚΟ ΚΕΝΤΡΟ ΣΤΡΑΤΗΓΙΚΗΣ ΚΑΙ ΠΟΛΙΤΙΚΗΣ ΕΡΕΥΝΑΣ

ΕΥΡΩΠΑΪΚΟ ΚΕΝΤΡΟ ΣΤΡΑΤΗΓΙΚΗΣ ΚΑΙ ΠΟΛΙΤΙΚΗΣ ΕΡΕΥΝΑΣ

ΕΥΡΩΠΑΪΚΟ ΚΕΝΤΡΟ ΣΤΡΑΤΗΓΙΚΗΣ ΚΑΙ ΠΟΛΙΤΙΚΗΣ ΕΡΕΥΝΑΣ