

ΑΡΧΙΤΕΚΤΟΝΙΚΑ

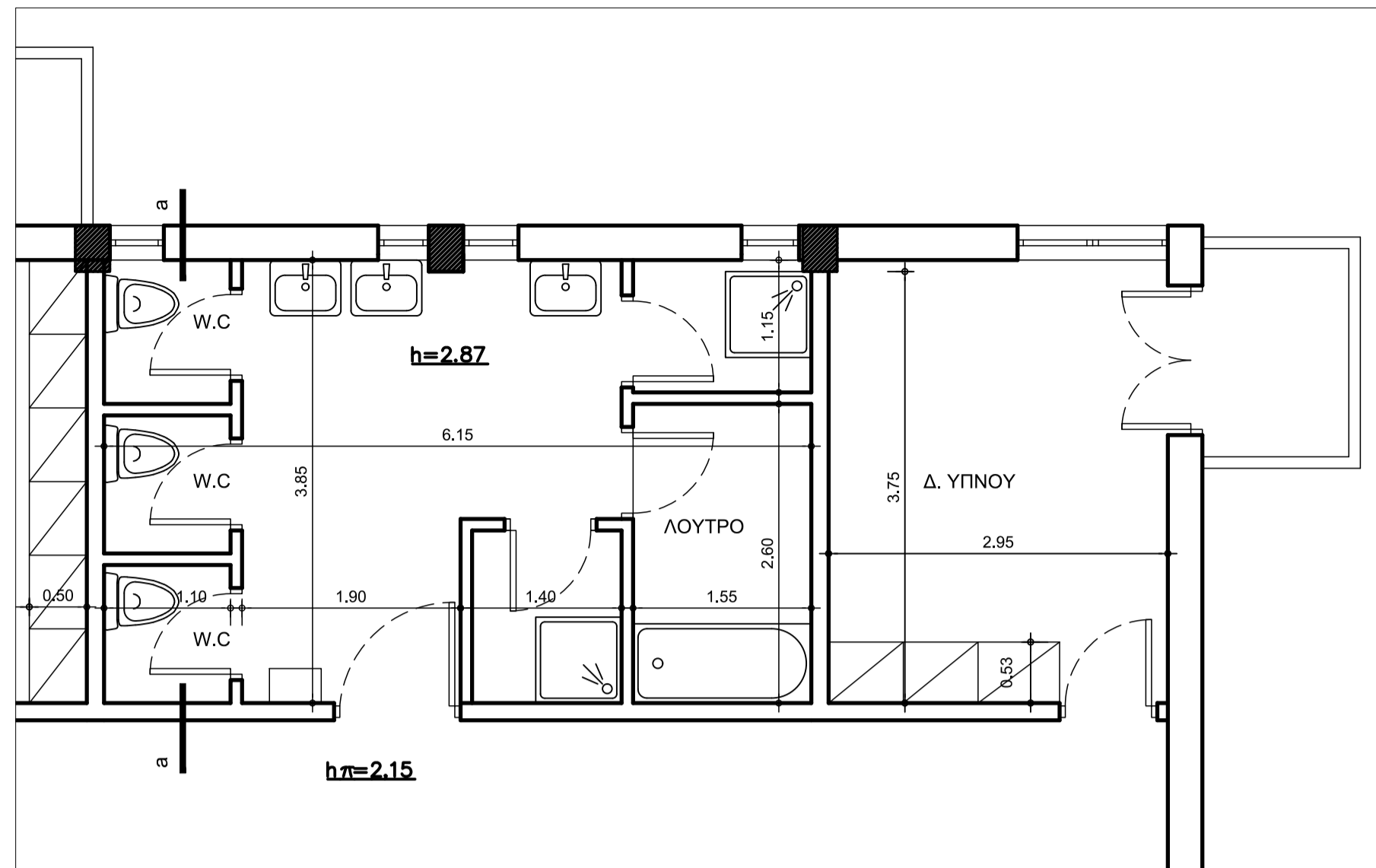

κάτοψη ισογείου (αποτύπωση) κλ. 1:50

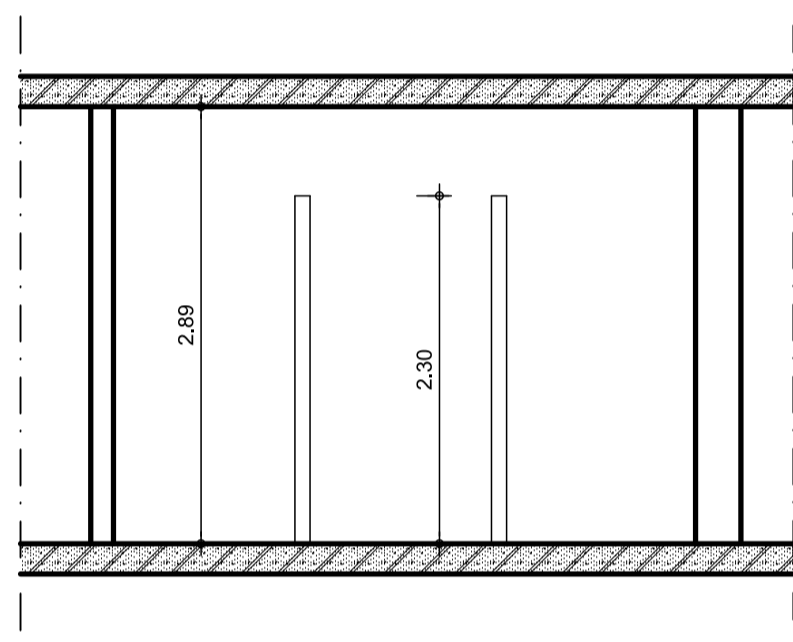

σχηματική τομή 1-1' (αποτύπωση) κλ. 1:50

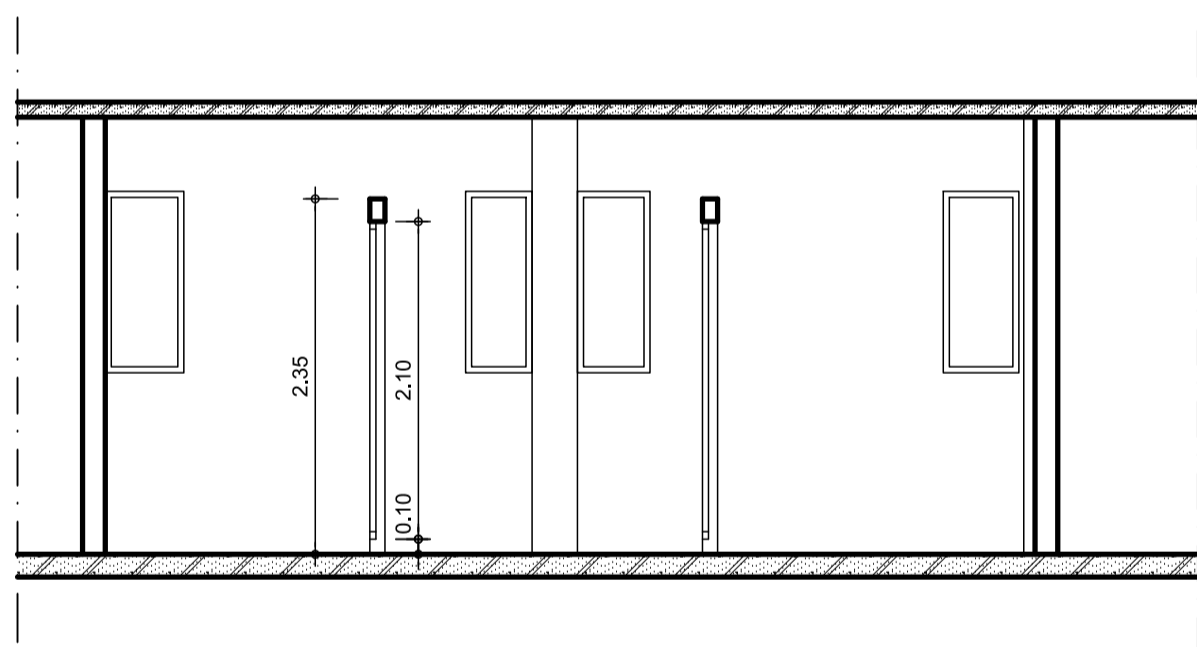

σχηματική τομή 2-2' (πρόταση) κλ. 1:50

- α = λεκάνη
- β = λεκάνη Α.με.Α.
- γ = νιπτήρας
- δ = νιπτήρας Α.με.Α.
- ε = καθρέπτης
- ζ = πετασθητή ή αύστημα για στέγνωμα χεριών
- η = οριζόντια χειρολαβή
- θ = σπαστή χειρολαβή
- ι = κατακόρυφη χειρολαβή με θέση μπαταρίας ντους και σαστουνοθήκη
- κ = ανακλινόμενο κάθισμα
- λ = σφίονι
- μ = χαρτοθήκη
- ν = κάλαβος

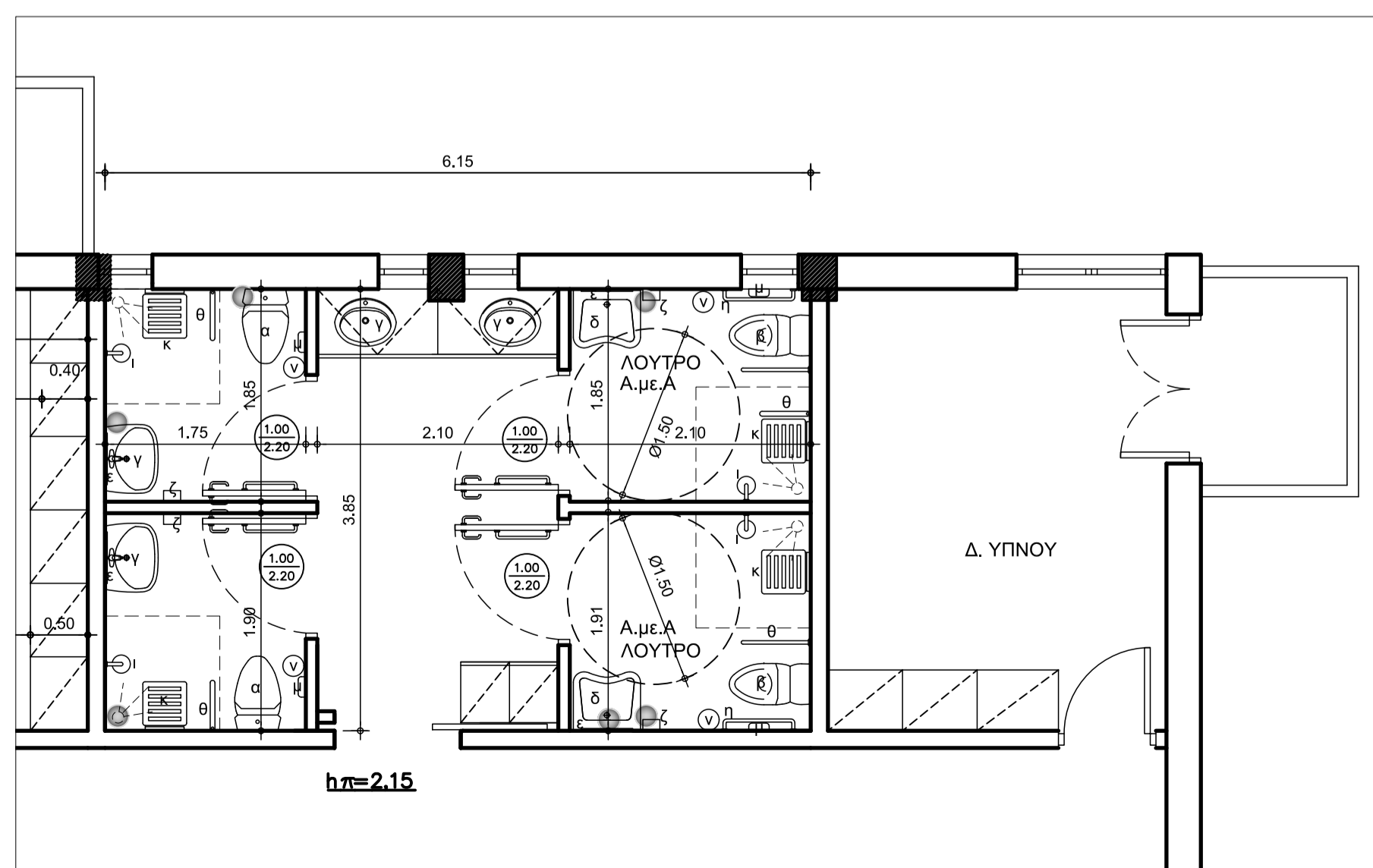

κάτοψη ισογείου (πρόταση) κλ. 1:50

Η/Μ ΕΓΚΑΤΑΣΤΑΣΕΙΣ

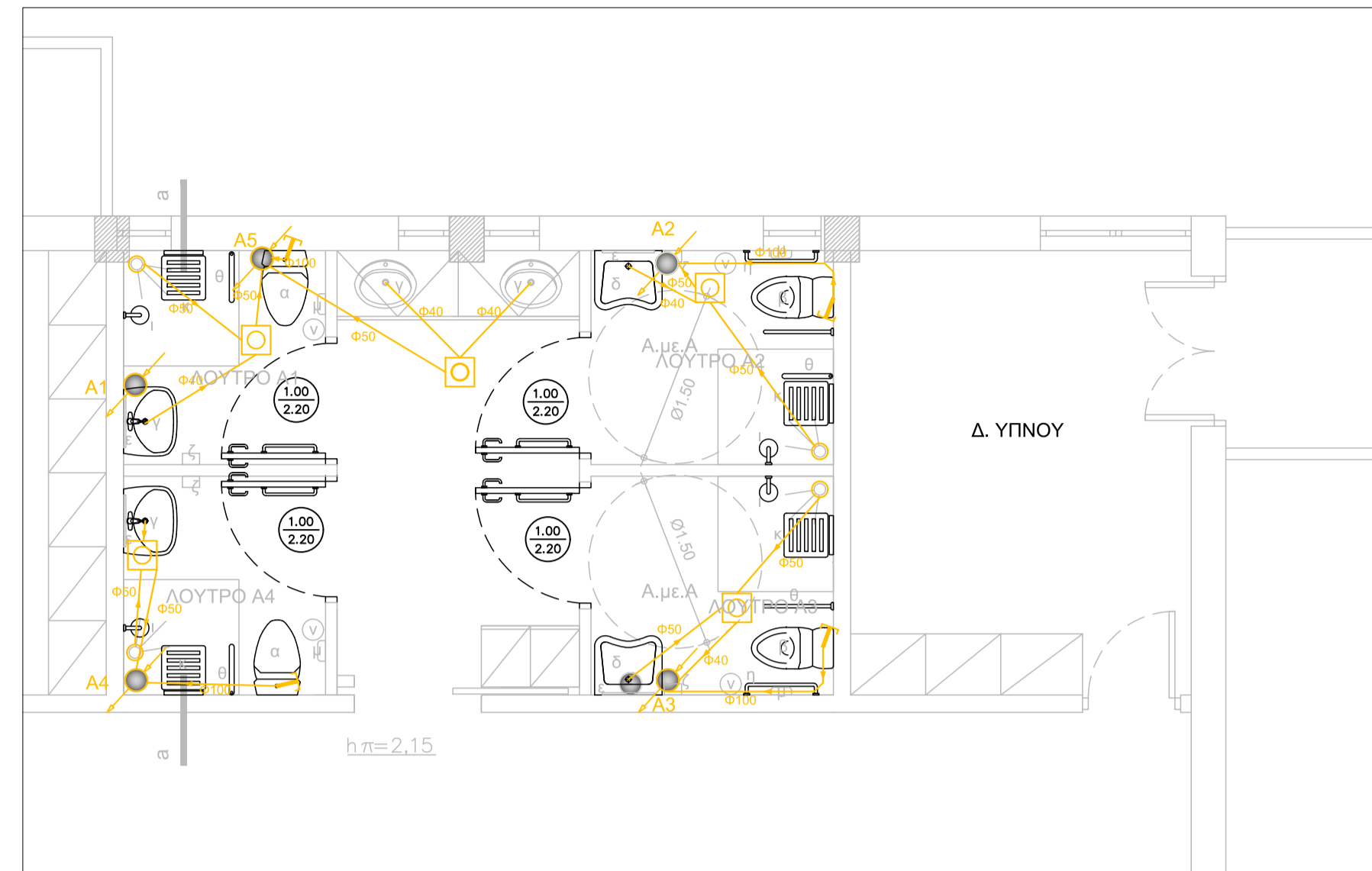

κάτοψη ισογείου (αποχέτευση) κλ. 1:50

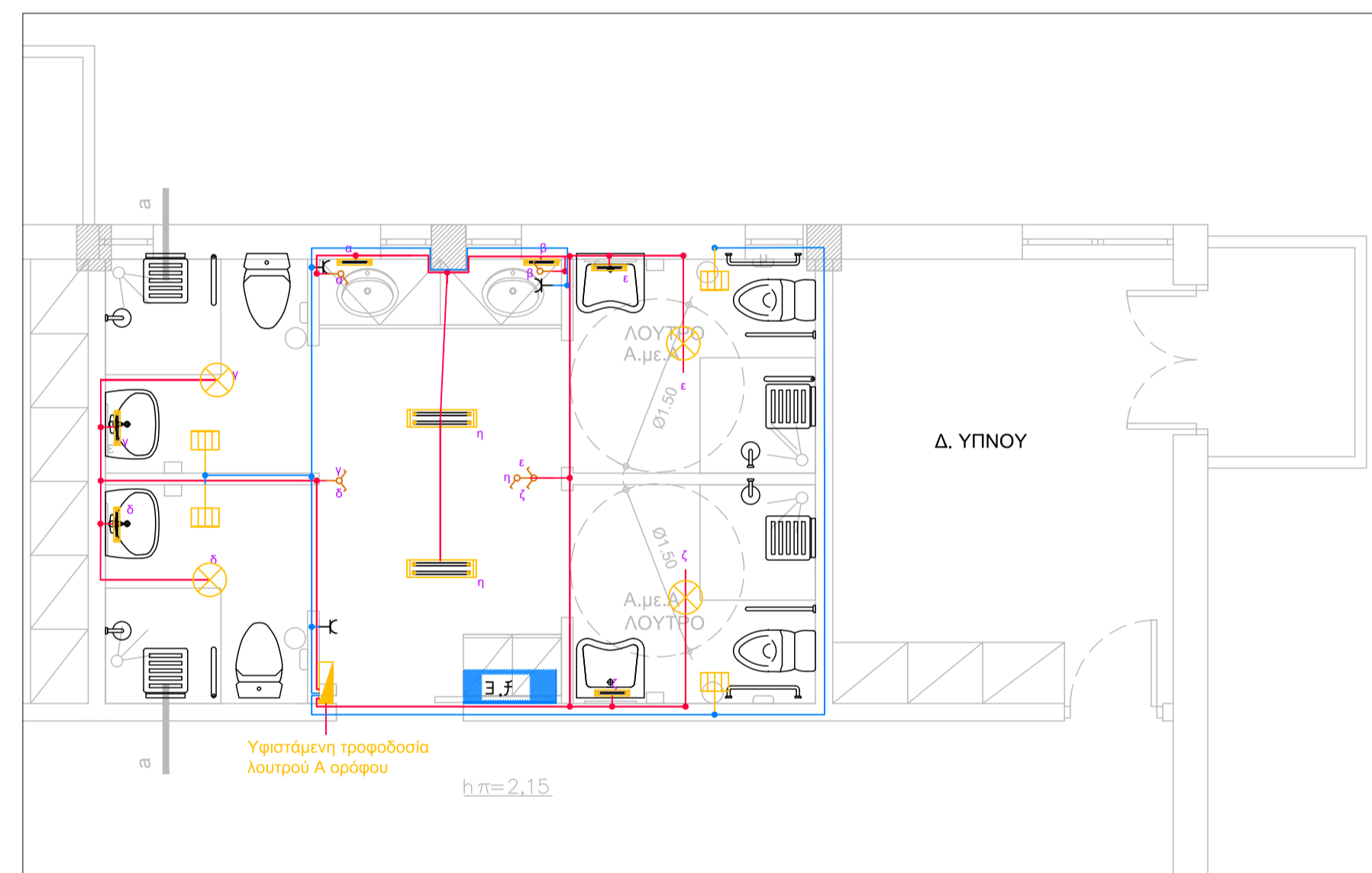

κάτοψη ισογείου (ύδρευση) κλ. 1:50

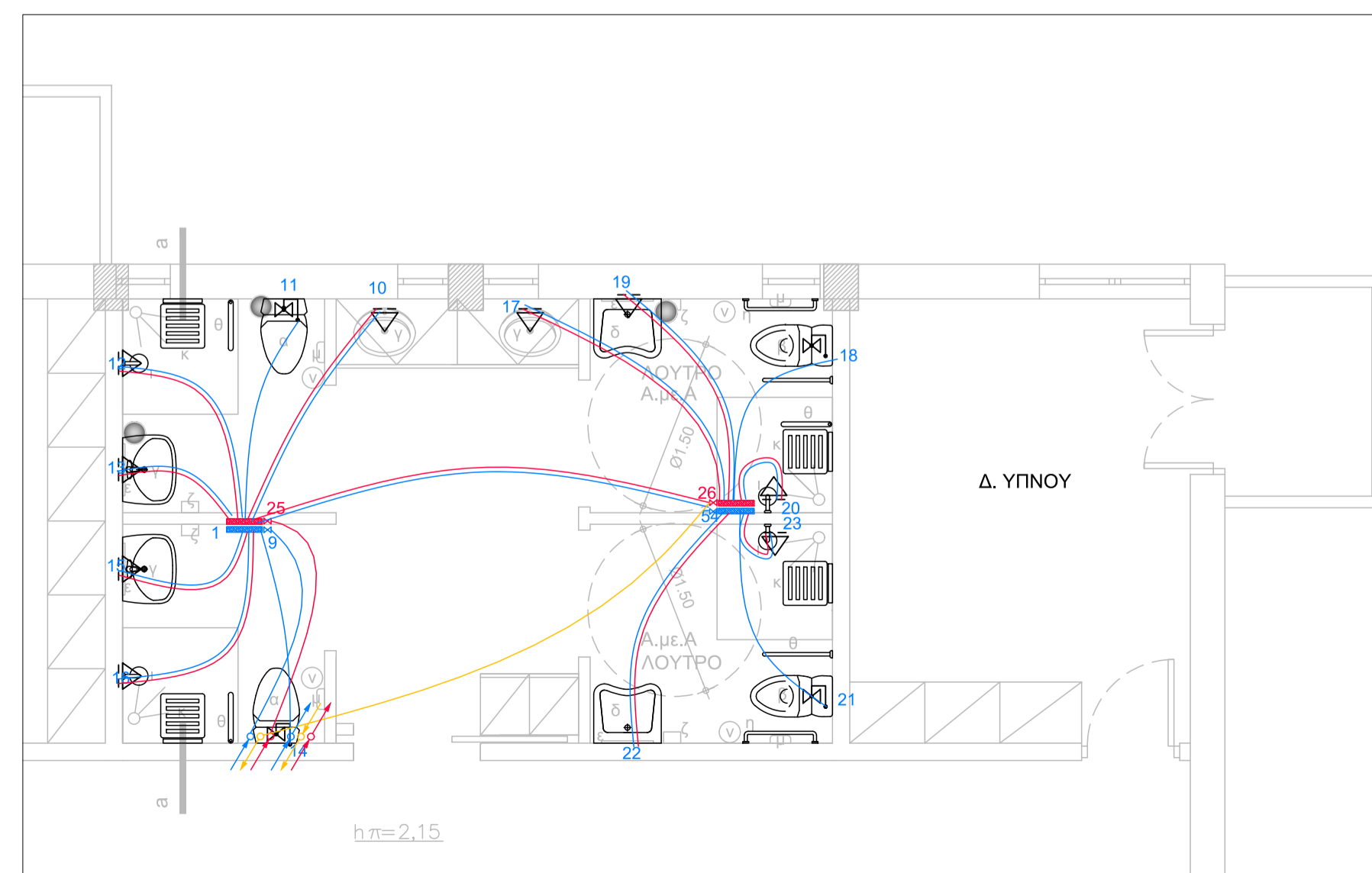

κάτοψη ισογείου (ηλεκτρολογικά) κλ. 1:50



ΔΗΜΟΣ ΧΑΝΙΩΝ

ΤΕΧΝΙΚΗ ΥΠΗΡΕΣΙΑ ΔΗΜΟΥ ΧΑΝΙΩΝ

κύριος του έργου :

ΔΗΜΟΤΙΚΟ ΓΗΡΟΚΟΜΕΙΟ ΧΑΝΙΩΝ

φορέας κατασκευής του έργου:

ΔΗΜΟΣ ΧΑΝΙΩΝ
Δ/ΝΣΗ ΤΕΧΝΙΚΩΝ ΥΠΗΡΕΣΙΩΝ

έργο :

ΕΠΙΣΚΕΥΗ ΚΟΙΝΟΧΡΗΣΤΩΝ ΧΩΡΩΝ ΥΓΙΕΙΝΗΣ ΠΤΕΡΥΓΑΣ Β2 ΔΗΜΟΤΙΚΟΥ ΓΗΡΟΚΟΜΕΙΟΥ ΧΑΝΙΩΝ

θέση:

Μελιδονίου 27 Χανιά

θέμα σχεδίου:

Α' ΟΡΟΦΟΣ
(αποτύπωση - πρόταση)

σχεδίαση:

Μπάμπης Μαργαριτάκης σχεδιαστής CAD

κλίμακες:

1:50 - 1:20

αριθμός σχεδίου

2

Χανιά ΜΑΡΤΙΟΣ 2019

Οι μελετητές

Α. Συρακούλη αρχιτέκτων μηχ.

Ζ. Εύδου πολιτικός μηχ.

Β. Πασιτουλαρίδης μηχανολόγος μηχ.

Χανιά ΜΑΡΤΙΟΣ 2019

Εγκρίθηκε
ο προϊστάμενος τμήματος μελετών, προγραμμάτων και δημοτικής περιουσίας

Π.Βακάλης πολιτικός μηχ.

Θεωρήθηκε
ο διευθυντής

Σ.Τσιραντωνάκης πολιτικός μηχ.