

# ΠΑΡΑΡΤΗΜΑ 1

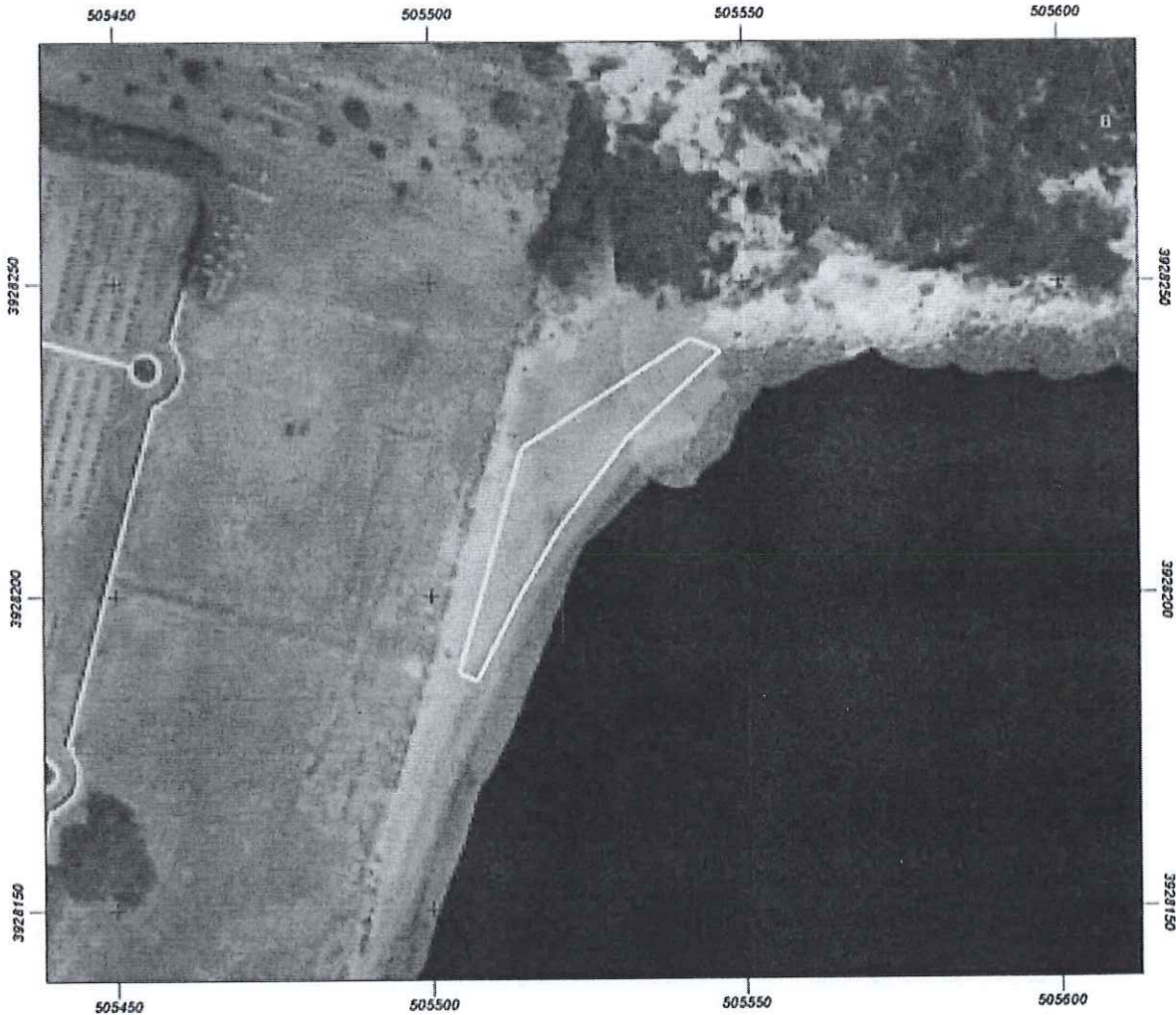

Εμβαδόν: 500.04 τ.μ.

Α/Α	X	Y
0	505507.28	3928186.39
1	505514.33	3928200.27
2	505520.37	3928210.41
3	505531.55	3928225.08
4	505546.57	3928239.05
5	505541.66	3928240.98
6	505514.56	3928223.55
7	505504.38	3928187.55
8	505507.28	3928186.39

ΒΛΗΤΕΣ ΟΜΗΡΕΛΟΚΑΘΙΣΜΑΤΑ (ΔΟ23)

Συντάχθηκε

Μ. Μαρινάκης

Π. Γκιουτέρας

Δ. Ποντικός



Σοφοκλής Τσιραντωνάκης  
Διπλ. Τεχνικών Υπ/σιών

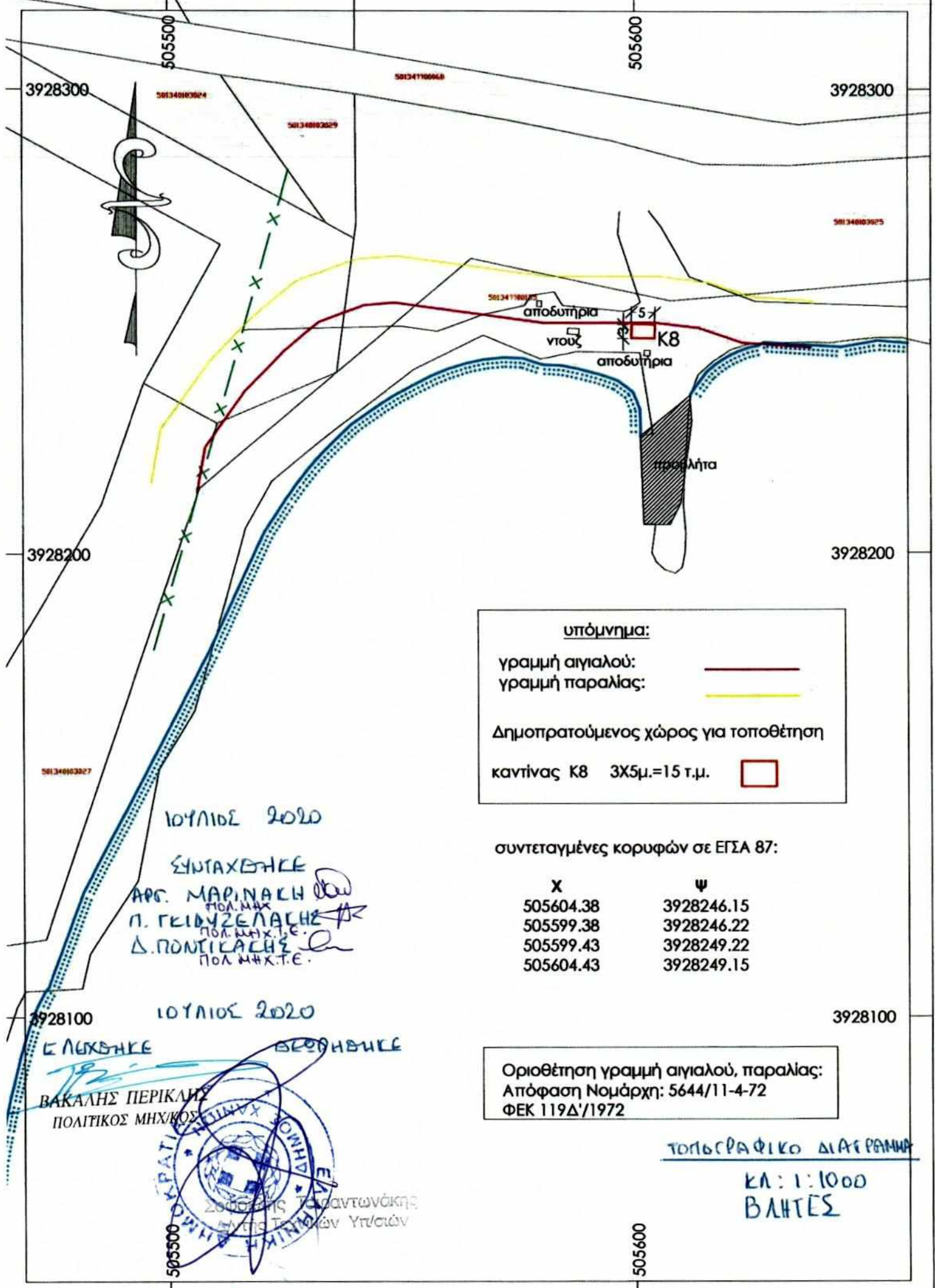

**υπόμνημα:**

γραμμή αιγιαλού: —

γραμμή παραλίας: —

Δημοπρατούμενος χώρος για τοποθέτηση  
 καντίνας K8 3Χ5μ.=15 τ.μ.

συντεταγμένες κορυφών σε ΕΓΣΑ 87:

X	Ψ
505604.38	3928246.15
505599.38	3928246.22
505599.43	3928249.22
505604.43	3928249.15

Οριοθέτηση γραμμή αιγιαλού, παραλίας:  
 Απόφαση Νομάρχη: 5644/11-4-72  
 ΦΕΚ 119Δ'/1972

10 ΥΛΙΟΣ 2020  
 ΣΥΝΤΑΧΘΗΚΕ  
 ΑΡΧ. ΜΑΡΙΝΑΚΗ  
 Π. ΓΚΙΟΥΖΕΛΑΚΗΣ  
 Δ. ΠΟΝΤΙΚΑΚΗΣ

10 ΥΛΙΟΣ 2020  
 ΕΛΕΥΘΗΚΕ  
 ΒΑΚΑΛΗΣ ΠΕΡΙΚΛΗΣ  
 ΠΟΛΙΤΙΚΟΣ ΜΗΧΑΝΙΚΟΣ

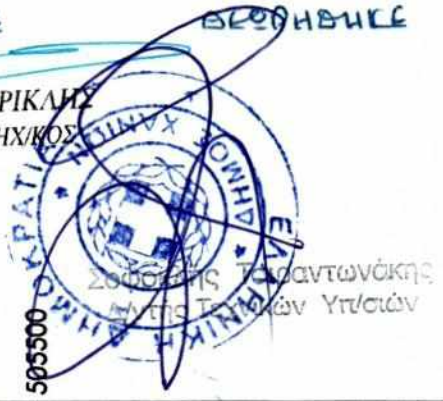

ΤΟΠΟΓΡΑΦΙΚΟ ΔΙΑΓΡΑΜΜΑ  
 ΚΛ: 1:1000  
 ΒΛΗΤΕΣ





Q.



Εμβαδόν: 15.00 τ.μ.

Ιδιότητα:		
A/A	X	Y
0	499894.24	3929529.26
1	499889.33	3929528.31
2	499888.76	3929531.26
3	499893.67	3929532.21

ΚΑΥΤΙΝΑ - ΚΛΑΔΙΣΣΟΣ

10/7/2020

ΒΕΒΗΘΗΚΕ

ΕΠΕΡΩΘΗΚΕ

ΣΥΝΤΑΧΘΗΚΕ  
ΑΡΧ. ΜΑΡΙΝΑΚΗ

Π. ΓΚΙΟΪΖΕΛΑΚΗΣ

Δ. ΠΟΤΤΙΚΑΚΗΣ

ΒΑΚΑΛΗΣ ΠΕΡΙΚΛΗΣ  
ΠΟΛΙΤΙΚΟΣ ΜΗΧ/ΚΟΣ



Σοφοκλής Τσιραντωνάκης  
Δ/ντής Τεχνικών Υπ/σιών

