ΠΟΛΙΤΙΣΤΙΚΟ ΚΑΛΟΚΑΙΡΙ ΧΑΝΙΑ 2021

ΠΡΟΓΡΑΜΜΑ ΕΚΔΗΛΩΣΕΩΝ

2 - 8 ΑΥΓΟΥΣΤΟΥ

ΔΗΜΟΣ ΧΑΝΙΩΝ MUNICIPALITY OF CHANIA - CRETE

ΚΑΜ ΚΕΠΠΕΔΗΧ ΔΗΜΟΣ ΧΑΝΙΩΝ

chania-culture.gr

ΠΟΛΙΤΙΣΤΙΚΟ
ΚΑΛΟΚΑΙΡΙ
ΧΑΝΙΑ 2021

2 - 8

ΑΥΓΟΥΣΤΟΥ

ΘΕΑΤΡΟ ΑΝΑΤΟΛΙΚΗΣ ΤΑΦΡΟΥ

2 ΑΥΓΟΥΣΤΟΥ 21:30
ΤΟ ΝΥΦΙΚΟ ΚΡΕΒΑΤΙ

Σκην.: Αλέξανδρος Ρήγας

Πηνελόπη Αναστασοπούλου
Ορέστης Τζιόβας

3 ΑΥΓΟΥΣΤΟΥ 21:30
ΑΣ ΕΡΧΟΣΟΥΝ ΓΙΑ ΛΙΓΟ...
Σκην.: Μαρία Λεκάκη

Κείμενο: Δημήτρης Μαλισσόβας
Μουσική διδασκαλία: Δέσποινα Δρακάκη
Χορογραφίες: Ελτίνα Ταβουλάρη

5 ΑΥΓΟΥΣΤΟΥ 21:30
ΟΙ ΜΠΑΜΠΟΥΛΕΣ
Σκην.: Νικορέστης Χανιωτάκης

Ελένη Βαΐτσου, Αντώνης Κρόμπας,
Δημήτρης Μακαλιάς, Σοφία Μανωλάκου,
Γιώργος Χρανιώτης, Αντιγόνη Ψυχράμη

6 ΑΥΓΟΥΣΤΟΥ 21:30
ΑΝΤΙΓΟΝΗ - ΣΟΦΟΚΛΗ
Σκην.: Θέμης Μουμουλίδης

Θανάσης Παπαγεωργίου, Χριστίνα Χειλα Φαμελη
Ντόρα Μακρυγιάννη, Δημήτρης Σαμολης
Μάνος Καρατζογιάννης, Μ. Παπαδοκωνσταντάκης

7 ΑΥΓΟΥΣΤΟΥ 21:00
Ο ΜΙΚΡΟΣ ΠΡΙΓΚΙΠΑΣ ΣΥΝΑΝΤΑ ΤΟΝ ΚΥΡΙΟ ΚΑΖΑΝΤΖΑΚΗ
Σκην.: Χριστίνα Βεριβάκη

Κώστας Μαρκάτος, Νίκος Μοτάκης, Κώστας Μπενιουδάκης, Δημήτρης Σόρκος
Μουσική: Δ.Ντρουμπογιάννης, Ηλίας Βλαμάκης

ΔΗΜΟΣ ΧΑΝΙΩΝ
ΚΑΜ
ΚΕΠΠΕΔΗΧ ΔΗΜΟΣ ΧΑΝΙΩΝ

chania-culture.gr

ΠΟΛΙΤΙΣΤΙΚΟ
ΚΑΛΟΚΑΙΡΙ
ΧΑΝΙΑ 2021

2 - 8

ΑΥΓΟΥΣΤΟΥ

ΝΕΟ ΑΜΦΙΘΕΑΤΡΟ ΛΕΝΤΑΡΙΑΝΩΝ

2 ΑΥΓΟΥΣΤΟΥ 21:00
Η ΧΙΟΝΑΤΗ ΣΤΟ ΔΑΣΟΣ ΤΩΝ ΝΑΝΩΝ

Διοργάνωση:
Art Muppets Production
Θίασος Θεσσαλονίκης Άρη Αρμάου

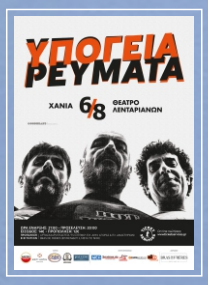

6 ΑΥΓΟΥΣΤΟΥ 21:00
ΥΠΟΓΕΙΑ ΡΕΥΜΑΤΑ

Διοργάνωση:
BrasDeFrèresConcerts

γίνε κι εσύ
εθελοντής
για τον
πολιτισμό

Μοιράσου τις ιδέες σου, πάρε μέρος σε μοναδικές εκδηλώσεις και λάβε μέρος σε δράσεις για την ομάδα εθελοντών. Το μόνο που χρειάζεται είναι ο χρόνος και η διάθεσή σου!

Πληροφορίες - δηλώσεις: chania-culture.gr/content/ethelontes

ΚΑΜ
ΚΕΠΠΕΔΗΧ
ΔΗΜΟΣ ΧΑΝΙΩΝ

chania-culture.gr

εκδήλωση για παιδιά

ΠΟΛΙΤΙΣΤΙΚΟ
ΚΑΛΟΚΑΙΡΙ
ΧΑΝΙΑ 2021

2 - 8

ΑΥΓΟΥΣΤΟΥ

ΠΡΟΜΑΧΩΝΑΣ SAN SALVATORE

2 ΑΥΓΟΥΣΤΟΥ 21:00
CRETAN WORLD MUSIC FESTIVAL 2021

- Yoel Soto Beyond Clave
- Μαρία Μανουσάκη Quartet με τον Κυριάκο Σταυριανουδάκη
- Percussion 4 one & Tigran Sargsyan

Συνδιοργάνωση:
Περιφερειακή Ενότητα Χανίων
Δήμος Χανίων

3 ΑΥΓΟΥΣΤΟΥ 21:00
SUPER KIKII
ΟΛΑ ΕΙΝΑΙ ΚΩΜΩΔΙΑ
ΚΟΝΤΗ & ΦΑΙΗ TOUR

Διοργάνωση:
BrasDeFrèresConcerts

6 ΑΥΓΟΥΣΤΟΥ 21:00
THE BOY

AMETRIC AT SAN SALVATORE. vol.1

8 ΑΥΓΟΥΣΤΟΥ 21:00
ΓΕΩΡΓΙΑ ΝΤΑΓΑΚΗ

Διοργάνωση:
BrasDeFrèresConcerts

ΚΑΜ ΚΕΠΠΕΔΗΣ ΔΗΜΟΣ ΧΑΝΙΩΝ

chania-culture.gr

ελεύθερη είσοδος

ΠΟΛΙΤΙΣΤΙΚΟ
ΚΑΛΟΚΑΙΡΙ
ΧΑΝΙΑ 2021

2 - 8

ΑΥΓΟΥΣΤΟΥ

ΘΕΡΙΝΟΣ ΚΙΝΗΜΑΤΟΓΡΑΦΟΣ
ΚΗΠΟΣ

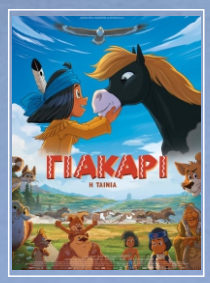

2 & 3 ΑΥΓΟΥΣΤΟΥ 21:30
ΓΙΑΚΑΡΙ
Σκην.: Xavier Giacometti, Toby Genkel

Χρ.Παπαδοπούλου, Γ.Υφαντής, Ηδ.Κυριακίδη, Γ.Σκουφής, Ντ.Σούτης, Νεφ. Κυριακίδη
ΜΕΤΑΓΛΩΤΤΙΣΜΕΝΗ

4 & 5 ΑΥΓΟΥΣΤΟΥ 21:30
ΑΔΕΛΦΙΑ ΣΕ ΣΥΓΚΡΟΥΣΗ
Σκηνοθεσία: Τζερεμι Σιμς

Σαμ Νιλ, Μικαελ Κατον,
Μιραντα Ριτσαρντσον

6 - 8 ΑΥΓΟΥΣΤΟΥ 21:30
NOMADLAND
Σκην.: Chloé Zhao

Frances McDormand,
David Strathairn, Linda May

3 ΒΡΑΒΕΙΑ ΟΣΚΑΡ

Ζητήστε το πρόγραμμα-αφίσα στα ταμεία του κινηματογράφου

ΚΑΜ ΚΕΠΠΕΔΗΧ ΔΗΜΟΣ ΧΑΝΙΩΝ

chania-culture.gr

εκδήλωση για παιδιά

ελεύθερη είσοδος

ΠΟΛΙΤΙΣΤΙΚΟ
ΚΑΛΟΚΑΙΡΙ
ΧΑΝΙΑ 2021

2 - 8

ΑΥΓΟΥΣΤΟΥ

Από τον Ιούλιο έως τον Δεκέμβριο 2021 τα Χανιά υποδέχονται τον Πολιτισμό. **15 πρωτότυπες καλλιτεχνικές προτάσεις**, με περισσότερους από **100 καλλιτέχνες** απ' όλη τα Χανιά, την Ελλάδα και το εξωτερικό, δραστηριοποιούμενοι σε ποικίλα πεδία τεχνών, κάνουν **πανελλήνια πρεμιέρα**, εδώ στην καρδιά της Μεσογείου.

Τα Χανιά τους επόμενους μήνες θα κατακλυστούν από θέατρο, χορό, μουσική, κινηματογράφο, εικαστικά, λογοτεχνία, νέα μέσα-ψηφιακές τέχνες, παράλληλες δράσεις και **εκπαιδευτικά προγράμματα**. Εμβληματικοί χώροι της πόλης ετοιμάζονται να φιλοξενήσουν ξεχωριστές καλλιτεχνικές δράσεις.

Τα **Ανοιχτά Πανιά 2021** είναι πρωτοβουλία του ΔΗΜΟΥ ΧΑΝΙΩΝ, και πραγματοποιούνται υπό την αιγίδα του ΥΠΟΥΡΓΕΙΟΥ ΠΟΛΙΤΙΣΜΟΥ, σε συνδιοργάνωση με την ΠΕΡΙΦΕΡΕΙΑ ΚΡΗΤΗΣ και με την υποστήριξη πλήθους φορέων και υπηρεσιών.

chania-culture.gr

ΝΕΕΣ ΔΗΜΙΟΥΡΓΙΕΣ ΣΤΑ ΧΑΝΙΑ

ΑΝΟΙΧΤΑ ΠΑΝΙΑ

2 - 4 ΑΥΓΟΥΣΤΟΥ 19:30

Ad locum

Έλενα Σταυροπούλου
Performance σύγχρονου χορού, χοροθεάτρου και μουσικής
Ρώσικος Στρατώνας, δυτικά ενετικά τείχη

Το «ad locum» είναι μία performance με στοιχεία σύγχρονου χορού, χοροθεάτρου και μουσικής. Η δράση αφορά στον τρόπο δεσίματος, συσκευασίας και μεταφοράς των αγαλμάτων από το παλιό Αρχαιολογικό Μουσείο Χανίων στο νέο. Τέσσερις χορεύτριες-performers προσωποποιούν τα αγάλματα και τους μεταφορείς τους. Κατά τη μετακίνηση, τα αγάλματα διαφυλάσσουν την εντοπιότητά τους, αναζητώντας να εγκατασταθούν στο νέο τους «τόπο» και συλλέγοντας στοιχεία που καθορίζουν την ταυτότητά τους στο πέρασμα του χρόνου.

Συντελεστές:
Σύλληψη - χορογραφία - σκηνογραφική επιμέλεια: Έλενα Σταυροπούλου / Χορεύτριες - performers: Όλγα Θεοφανοπούλου, Κωνσταντίνα Μικρούτσικου, Έλενα Σταυροπούλου, Μυρτώ Χαριτάκη / Μουσική σύνθεση: Αλέξανδρος Γκόνης / Ενδυματολογική επιμέλεια: Σεβαστή Θεολόγη / Make-up artist: Λούλα Μιχελάκη / Εκτέλεση παραγωγής: Αγγέλικα Σταυροπούλου

Εργαστήριο:
Πέμπτη 5 Αυγούστου, Ώρες: 10:00-14:00, Ρώσικος Στρατώνας

Περισσότερες πληροφορίες: chania-culture.gr

όλες οι δράσεις έχουν ελεύθερη είσοδο με προκράτηση θέσης

ΠΟΛΙΤΙΣΤΙΚΟ ΚΑΛΟΚΑΙΡΙ ΧΑΝΙΑ 2021

2 - 8 ΑΥΓΟΥΣΤΟΥ

ΝΕΕΣ ΔΗΜΙΟΥΡΓΙΕΣ ΣΤΑ ΧΑΝΙΑ

ΑΝΟΙΧΤΑ ΠΑΝΙΑ

7 - 9 ΑΥΓΟΥΣΤΟΥ 19:00

Το Ρολόι Του Κήπου Αφηγείται

Μαρίνα Πανηγυράκη

Θεατρική παράσταση για παιδιά 6 - 12 ετών και τους γονείς τους

Δημοτικός Κήπος Χανίων
(δίπλα στον Φίκο της Βεγγάλης)

«Το Ρολόι του Κήπου ή αλλιώς πύργος-ρολόι έχει δει κι έχει ακούσει πολλές ιστορίες και όποιος καταφέρει να ανεβεί εκεί ψηλά στον πύργο, ίσως καταφέρει και να του τις πει. Εμείς ανεβήκαμε μια φορά κρυφά παρέα με ένα μαγικό χαλί από την εποχή του Ρεούφ Πασά και μάθαμε πολλά... πολλά!»
Σε κάθε χτύπημα του ρολογιού μια άλλη ιστορία ζωντανεύει. Μια θεατρική παράσταση βασισμένη στην ιστορία του Κήπου, σε προσωπικές αφηγήσεις αλλά και δική μας μυθοπλασία. Φανταστικές ιστορίες για κρι-κρί, αλλά κι αληθινές για τη γιαγιά μου τη Φιφή!
Για μικρά και μεγάλα παιδιά δημοτικού. Αλλά και για μεγάλους που έχουν παίξει, συναντηθεί, ερωτευτεί, ξεκουραστεί κάτω από το Φίκο... σε όσους έχουν πιει καφέ, έχουν κάνει κούνια... σε όσους πήγαιναν εκεί από παιδιά και πηγαίνουν ακόμη.

Συντελεστές:
Σκηνοθεσία - συγγραφή θεατρικού έργου: Μαρίνα Πανηγυράκη
Θεατρική παράσταση:
Παίζουν: Φανή Γεωργακάκη, Μάνος Στεφανάκης, Μαρίνα Πανηγυράκη / Επιμέλεια κίνησης: Κατερίνα Αρχοντάκη / Πρωτότυπη μουσική: Επιμενίδης Κουτσαυτάκης / Σχεδιασμός - κατασκευή σκηνικού: Σπύρος Ανδρουλάκης
Εκπαιδευτικό πρόγραμμα:
Σχεδιασμός εκπαιδευτικού προγράμματος: Μαρίνα Πανηγυράκη, Σοφία Πανηγυράκη / Γραφιστικά: Χρύσα Κατερουδάκη / Διεύθυνση παραγωγής: Τόπι θεατρική ομάδα

Εργαστήριο:
Δευτέρα 2 και Τρίτη 3 Αυγούστου, Ώρες: 11:00 – 13.00, Δημοτικός Κήπος Χανίων (κάτω από τον Φίκο της Βεγγάλης),

Περισσότερες πληροφορίες: chania-culture.gr

Από τον Ιούλιο έως τον Δεκέμβριο 2021 τα Χανιά υποδέχονται τον Πολιτισμό. **15 πρωτότυπες καλλιτεχνικές προτάσεις**, με περισσότερους από **100 καλλιτέχνες** απ' όλη τα Χανιά, την Ελλάδα και το εξωτερικό, δραστηριοποιούμενοι σε ποικίλα πεδία τεχνών, κάνουν **πανελλήνια πρεμιέρα**, εδώ στην καρδιά της Μεσογείου.

Τα Χανιά τους επόμενους μήνες θα κατακλυστούν από θέατρο, χορό, μουσική, κινηματογράφο, εικαστικά, λογοτεχνία, νέα μέσα-ψηφιακές τέχνες, παράλληλες δράσεις και **εκπαιδευτικά προγράμματα**. Εμβληματικοί χώροι της πόλης ετοιμάζονται να φιλοξενήσουν ξεχωριστές καλλιτεχνικές δράσεις.

Τα **Ανοιχτά Πανιά 2021** είναι πρωτοβουλία του ΔΗΜΟΥ ΧΑΝΙΩΝ, και πραγματοποιούνται υπό την αιγίδα του ΥΠΟΥΡΓΕΙΟΥ ΠΟΛΙΤΙΣΜΟΥ, σε συνδιοργάνωση με την ΠΕΡΙΦΕΡΕΙΑ ΚΡΗΤΗΣ και με την υποστήριξη πλήθους φορέων και υπηρεσιών.

ΔΗΜΟΣ ΧΑΝΙΩΝ MUNICIPALITY OF CHANIA · CRETE
ΚΑΜ ΚΕΠΠΕΔΗΧ ΔΗΜΟΣ ΧΑΝΙΩΝ

chania-culture.gr

εκδήλωση για παιδιά

όλες οι δράσεις έχουν ελεύθερη είσοδο με προκράτηση θέσης

ΠΟΛΙΤΙΣΤΙΚΟ
ΚΑΛΟΚΑΙΡΙ
ΧΑΝΙΑ 2021

2 - 8
ΑΥΓΟΥΣΤΟΥ

9η ΕΚΘΕΣΗ ΒΙΒΛΙΟΥ

1 - 14 ΑΥΓΟΥΣΤΟΥ 20:00-00:00

ΠΛΑΤΕΙΑ ΚΑΤΕΧΑΚΗ

Συμμετέχουν τα Βιβλιοπωλεία:
Έρεισμα, Μυθολογία, Κύβος, Koukoubook, Τρενάκι Κουνουπιδιανά

ΣΥΝΔΙΟΡΓΑΝΩΣΗ:
ΔΗΜΟΣ ΧΑΝΙΩΝ, ΚΕΠΠΕΔΗΧ-ΚΑΜ
ΔΗΜΟΤΙΚΟ ΛΙΜΕΝΙΚΟ ΤΑΜΕΙΟ ΧΑΝΙΩΝ

ΠΡΟΓΡΑΜΜΑ ΠΑΡΑΛΛΗΛΩΝ ΕΚΔΗΛΩΣΕΩΝ (ΩΡΑ 20:30)

ΔΕΥΤΕΡΑ 2/8
«Η ΙΣΤΟΡΙΑ ΜΙΑΣ ΑΠΛΗΣ ΞΑΠΛΩΣΤΡΑΣ»
(ΠΑΡΟΥΣΙΑΣΗ ΒΙΒΛΙΟΥ)

ΤΡΙΤΗ 3/8
«Η ΨΥΧΗ ΤΩΝ ΑΘΩΩΝ» (ΠΑΡΟΥΣΙΑΣΗ ΒΙΒΛΙΟΥ)

ΤΕΤΑΡΤΗ 4/8
«ΜΠΑΫΡΟΝ ΚΑΙ ΠΟΥΣΚΙΝ. ΦΙΛΕΛΛΗΝΕΣ ΠΟΙΗΤΕΣ ΣΤΗΝ ΕΞΕΓΕΡΣΗ ΤΟΥ 1821» ΟΜΙΛΙΑ-ΠΑΡΟΥΣΙΑΣΗ

ΠΕΜΠΤΗ 5/8
«ΜΙΑ ΑΓΚΑΛΙΑ ΚΙ ΕΝΑ ΦΙΛΙ ΚΙ ΕΝΑ... ΚΟΥΤΟ ΚΟΥΤΙ»
(ΠΑΡΟΥΣΙΑΣΗ ΒΙΒΛΙΟΥ)

ΠΑΡΑΣΚΕΥΗ 6/8
«ΦΑΝΤΑΖΟΜΑΙ ΤΟΝ ΠΑΡΑΔΕΙΣΟ ΣΑΝ ΕΝΑ ΕΙΔΟΣ ΒΙΒΛΙΟΘΗΚΗΣ»

ΣΑΒΒΑΤΟ 7/8
«ΙΣΤΟΡΙΚΑ ΓΕΓΟΝΟΤΑ, ΣΥΝΟΙΚΙΕΣ ΚΑΙ ΚΤΗΡΙΑ ΤΗΣ ΠΟΛΗΣ ΤΩΝ ΧΑΝΙΩΝ» (ΠΑΡΟΥΣΙΑΣΗ ΒΙΒΛΙΟΥ)

ΚΥΡΙΑΚΗ 8/8
ΛΟΓΟΤΕΧΝΙΚΟΣ ΔΙΑΓΩΝΙΣΜΟΣ «ΝΙΚΟΣ ΚΑΖΑΝΤΖΑΚΗΣ»
(ΕΚΔΗΛΩΣΗ ΒΡΑΒΕΥΣΗΣ)

ΚΑΜ
ΚΕΠΠΕΔΗΧ ΔΗΜΟΣ ΧΑΝΙΩΝ

chania-culture.gr

ΠΟΛΙΤΙΣΤΙΚΟ
ΚΑΛΟΚΑΙΡΙ
ΧΑΝΙΑ 2021

2 - 8

ΑΥΓΟΥΣΤΟΥ

ΠΡΟΤΑΣΕΙΣ
ΕΝΤΟΣ & ΕΚΤΟΣ ΤΩΝ ΤΕΙΧΩΝ

ΜΟΥΡΝΙΕΣ

2 ΑΥΓΟΥΣΤΟΥ 21:00
ΤΟ ΣΤΟΙΧΕΙΩΜΕΝΟ ΠΗΓΑΔΙ
ΘΕΑΣΤΡΟ ΣΚΙΩΝ ΝΙΚΟΥ ΜΠΛΑΖΑΚΗ

ΣΤΟ ΠΝΕΥΜΑΤΙΚΟ ΚΕΝΤΡΟ ΣΤΙΣ ΜΟΥΡΝΙΕΣ

ΣΤΑΔΙΟ ΧΑΝΙΩΝ

4 ΑΥΓΟΥΣΤΟΥ 21:00
ΓΙΑΝΝΗΣ ΧΑΡΟΥΛΗΣ

Διοργάνωση:
ΑΛΑΙ Productions

ΚΕΡΑ

6 - 8 ΑΥΓΟΥΣΤΟΥ 18:00 - 00:00
ΚΕΡΑ ΜΙΑ ΣΚΗΝΗ
Μικρές Επαναστατικές Αφετηρίες

Θεατρικά έργα και δρώμενα χορού στα σοκάκια του χωριού

ΚΕΡΑ ΚΙΣΑΜΟΥ

ΔΗΜΟΣ ΧΑΝΙΩΝ
ΚΑΜ ΚΕΠΠΕΔΗΧ ΔΗΜΟΣ ΧΑΝΙΩΝ

chania-culture.gr

εκδήλωση για παιδιά

ελεύθερη είσοδος

ΠΟΛΙΤΙΣΤΙΚΟ
ΚΑΛΟΚΑΙΡΙ
ΧΑΝΙΑ 2021

2 - 8
ΑΥΓΟΥΣΤΟΥ

ΕΚΘΕΣΕΙΣ

2 - 9 ΑΥΓΟΥΣΤΟΥ

7η ΕΚΘΕΣΗ ΚΛΑΣΙΚΟΥ ΠΟΔΗΛΑΤΟΥ

ΔΙΟΡΓΑΝΩΣΗ: ΠΕΡΙΦΕΡΕΙΑΚΗ ΕΝΟΤΗΤΑ ΧΑΝΙΩΝ
ΛΕΣΧΗ ΚΛΑΣΣΙΚΗΣ ΜΟΤΟΣΥΚΛΕΤΑΣ ΧΑΝΙΩΝ

ΦΟΥΑΓΙΕ ΘΕΑΤΡΟΥ «ΜΙΚΗΣ ΘΕΟΔΩΡΑΚΗΣ»
ΚΑΘΗΜΕΡΙΝΑ 19:30-24:00

έως 4 ΑΥΓΟΥΣΤΟΥ

PHOTO EXPO

Έκθεση έργων αποφοίτων
του τμήματος «Τέχνη της φωτογραφίας»
από το Δ.Ι.Ε.Κ. Χανίων

ΧΑΜΑΜ ΟΔΟΥ ΚΑΤΡΕ (Κατρέ 4 & Σήφακα)
ΚΑΘΗΜΕΡΙΝΑ 18:00–22:00

έως 8 ΑΥΓΟΥΣΤΟΥ

ΞΥΛΙΝΑ ΚΕΝΤΗΜΑΤΑ

Πέπη Χατζηδάκη

ΔΙΟΡΓΑΝΩΣΗ: ΟΡΘΟΔΟΞΗ ΑΚΑΔΗΜΙΑ ΚΡΗΤΗΣ,
ΠΕΡΙΦΕΡΕΙΑΚΗ ΕΝΟΤΗΤΑ ΧΑΝΙΩΝ

ΜΕΓΑΛΟ ΑΡΣΕΝΑΛΙ - Κ.Α.Μ. (εκθεσιακός χώρος)
ΚΑΘΗΜΕΡΙΝΑ 10:00-13:00 και 19:00-22:00

ΠΑΡΑΤΑΣΗ ΔΙΑΡΚΕΙΑΣ

έως 10 ΑΥΓΟΥΣΤΟΥ

ΠΑΛΙΜΨΗΣΤΟ

Έκθεση φωτογραφίας των:
Νίκος Παναγιωτόπουλος & Πηνελόπη Πετσίνη

ΔΗΜΟΤΙΚΗ ΠΙΝΑΚΟΘΗΚΗ (Χάληδων 98-102)
ΔΕ-ΣΑ 10:00–14:00 & 18:00–22:00, ΚΥ Κλειστά

ΔΗΜΟΣ ΧΑΝΙΩΝ
ΚΑΜ ΚΕΠΠΕΔΗΣ ΔΗΜΟΣ ΧΑΝΙΩΝ

chania-culture.gr

όλες οι εκθέσεις έχουν ελεύθερη είσοδο

ΠΡΟΣΕΧΩΣ

9 ΑΥΓΟΥΣΤΟΥ
ΠΑΡΑΛΙΓΟ ΒΕΖΥΡΗΣ!
νέο αμφιθέατρο Λενταριανών

9 ΑΥΓΟΥΣΤΟΥ
ΟΜΙΛΟΣ «ΑΡΟΔΑΜΟΣ»
προμαχώνας SAN SALVATORE

10 ΑΥΓΟΥΣΤΟΥ
Ο ΠΕΤΡΟΣ ΚΙ Ο ΛΥΚΟΣ
θέατρο Ανατολικής Τάφρου

10 ΑΥΓΟΥΣΤΟΥ
ΣΑΝ ΜΑΓΕΜΕΝΟ ΤΟ ΜΥΑΛΟ ΜΟΥ
προμαχώνας SAN SALVATORE

10-12 ΑΥΓΟΥΣΤΟΥ
ΤΑ ΑΣΤΕΡΙΑ ΤΟΥ ΧΘΕΣ
νέο αμφιθέατρο Λενταριανών

11 ΑΥΓΟΥΣΤΟΥ
CANTILENA
προμαχώνας SAN SALVATORE

12 ΑΥΓΟΥΣΤΟΥ
ΙΦΙΓΕΝΕΙΑ ΕΝ ΤΑΥΡΟΙΣ
θέατρο Ανατολικής Τάφρου

12 ΑΥΓΟΥΣΤΟΥ
ΑΦΙΕΡΩΜΑ: ΠΛΕΣΣΑΣ - ΣΠΑΝΟΣ
προμαχώνας SAN SALVATORE

13 ΑΥΓΟΥΣΤΟΥ
LOST BODIES
προμαχώνας SAN SALVATORE

13 & 14 ΑΥΓΟΥΣΤΟΥ
ROCK UNDER THE CLOCK
θέατρο Ανατολικής Τάφρου

16 ΑΥΓΟΥΣΤΟΥ
ΛΑΟΓΡΑΦΙΚΟΣ ΟΜΙΛΟΣ ΧΑΝΙΩΝ
θέατρο Ανατολικής Τάφρου

16 ΑΥΓΟΥΣΤΟΥ
ΜΙΑ ΒΡΑΔΙΑ ΜΕ ΤΟΝ ΜΙΚΗ
νέο αμφιθέατρο Λενταριανών

17 ΑΥΓΟΥΣΤΟΥ
LARRY GUS
προμαχώνας SAN SALVATORE

17 ΑΥΓΟΥΣΤΟΥ
ΜΙΚΡΟΣ ΠΡΙΓΚΙΠΑΣ
θέατρο Ανατολικής Τάφρου

17 ΑΥΓΟΥΣΤΟΥ
ΘΕΑΤΡΟ ΣΚΙΩΝ ΑΘΑΝΑΣΙΟΥ
νέο αμφιθέατρο Λενταριανών

18 ΑΥΓΟΥΣΤΟΥ
VILLAGERS OF IOANNINA CITY
θέατρο Ανατολικής Τάφρου

18-20 ΑΥΓΟΥΣΤΟΥ
Ο ΤΡΟΦΟΔΙΑΝΟΜΕΑΣ
νέο αμφιθέατρο Λενταριανών

19 ΑΥΓΟΥΣΤΟΥ
ΟΙ ΙΤΑΛΟΙ ΤΕΝΟΡΟΙ
θέατρο Ανατολικής Τάφρου

20 ΑΥΓΟΥΣΤΟΥ
ΜΗΔΕΙΑ του ΜΠΟΣΤ
θέατρο Ανατολικής Τάφρου

21 ΑΥΓΟΥΣΤΟΥ
ΕΛΜΕΡ Ο ΠΑΡΔΑΛΟΣ ΕΛΕΦΑΝΤΑΣ
θέατρο Ανατολικής Τάφρου

21 ΑΥΓΟΥΣΤΟΥ
ΣΤΑ ΠΑΡΑΘΥΡΑ ΤΟΥ ΚΟΣΜΟΥ
νέο αμφιθέατρο Λενταριανών

22-23 ΑΥΓΟΥΣΤΟΥ
ΠΟΛΙΤΙΣΤΙΚΟ ΑΝΤΑΜΩΜΑ
θέατρο Ανατολικής Τάφρου