

ΠΑΡΑΡΤΗΜΑ 1

ΑΠΟΣΠΑΣΜΑ

<http://gis.ktimanet.gr/wms/ctbasemap/Apospasma.aspx>



ΕΛΛΗΝΙΚΟ ΚΤΗΜΑΤΟΛΟΓΙΟ

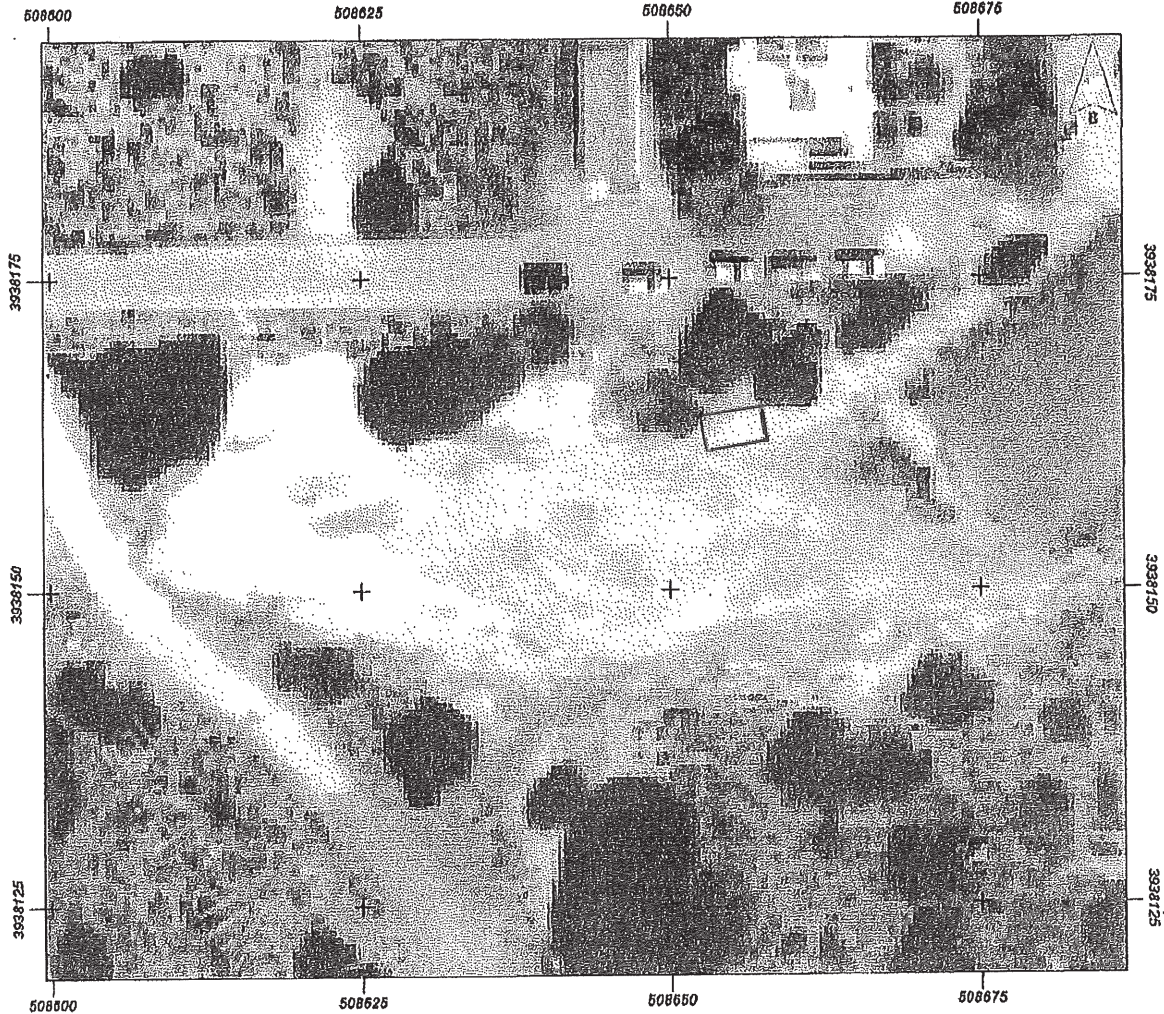

Εμβαδόν: 15.00 τ.μ.

Ιδιότητα:		
A/A	X	Y
0	508652.59	3938163.88
1	508657.48	3938164.88
2	508658.08	3938161.94
3	508653.19	3938160.94
4	508652.59	3938163.88

ΑΥΛΕΝΟΜΑΛ ΛΤΑΧΟΣ (Κ9)
ΚΑΝΤΙΝΑ

Ελέγχεται και θεωρείται ο ορθοφωτοχάρτης, σύμφωνα με το άρθρο 13 της ΚΥΑ 47458 ΕΞ 2020/15.05.2020 (ΦΕΚ 1864/Β/15.05.2020) και το Ν. 2971/2001, όπως τροποποιήθηκαν και ισχύουν, ως προς τη θέση με τις συντεταγμένες και το εμβαδόν του κοινοχρήστου χώρου, για άσκηση δραστηριότητας για την εξυπηρέτηση των λουόμενων ή την αναψυχή του κοινού, πιο συγκεκριμένα για τοποθέτηση αυτοκινούμενου ή ρυμουλκούμενου τροχήλατου αναψυκτηριού, κατόπιν διενέργειας πλειοδοτικής δημοπρασίας (μη όμοροι).
Η Επιτροπή οριοθέτησης του προς παραχώρηση Χώρου χρήσης αιγιαλού του Δήμου Χανίων (Αρ. απ. Δημ. 352/20)
Γκιουζελάκης Παρασκευάς
Ποντικάκης Δημήτριος
Μαρινάκη Αργυρή

3/5/22
ΘΕΩΡΗΘΗΚΕ

ΕΛΕΓΧΘΗΚΕ
ΒΑΚΑΛΗΣ ΠΕΡΙΚΛΗΣ
ΠΟΛΙΤΙΚΟΣ ΜΗΧ/ΚΟΣ

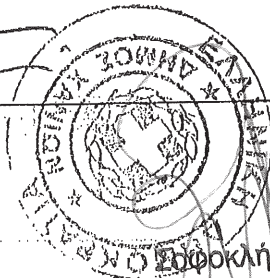

Σοφκλής Τσιραντωνάκης
Δ/της Τεχνικών Υπηρεσιών



Εμβαδόν: 20.00 τ.μ.

Ιδιότητα:		
A/A	X	Y
0	494295.31	3930072.50
1	494297.79	3930076.85
2	494301.26	3930074.87
3	494298.79	3930070.52
4	494295.31	3930072.50

ΣΥΝΤΑΧΘΗΚΕ

ΑΦΣ. ΜΑΡΙΝΑΚΗ
Π. ΓΚΙΟΥΖΕΛΑΚΗΣ
Δ. ΠΟΝΤΙΕΑΚΗΣ

ΑΓΙΑ ΜΑΡΙΝΑ - ΘΜΑ (ΘΜ 05)

31/5/2022

ΕΛΕΓΘΗΚΕ

ΒΑΣΙΛΗΣ ΠΕΡΙΚΛΗΣ
ΠΟΛΙΤΙΚΟΣ ΜΗΧΙΚΟΣ

ΕΛΕΓΘΗΚΕ



Σοφοκλής Τσιραντωνάκης
Δ/ντής Τεχνικών Υπ/σιών