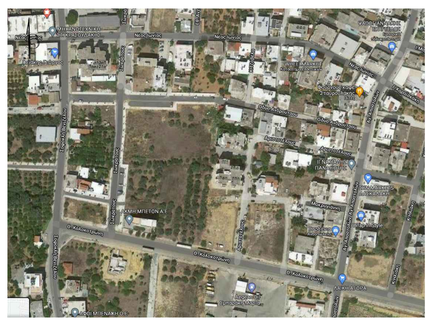

ΗΜΕΡΑ ΔΙΕΞΑΓΩΓΗΣ: ***Τ Ρ Ι Τ Η***

ΤΟΠΟΘΕΣΙΑ: **1. *ΚΟΙΝΟΤΗΤΑ ΜΟΥΡΝΙΩΝ, ΣΤΗΝ ΟΔΟ ΣΩΚΡΑΤΟΥΣ, ΜΕΤΑ ΑΠΟ ΤΗΝ ΔΙΑΣΤΑΥΡΩΣΗ ΤΗΣ ΜΕ ΤΗΝ ΟΔΟ ΝΕΑΣ ΙΩΝΙΑΣ ΚΑΙ ΤΗΝ 1Η ΠΑΡΟΔΟ ΤΗΣ ΟΔΟΥ ΣΩΚΡΑΤΟΥΣ ΜΕΧΡΙ ΤΗΝ ΔΙΑΣΤΑΥΡΩΣΗ ΤΗΣ ΜΕ ΤΗΝ ΣΟΦΟΚΛΗ ΒΕΝΙΖΕΛΟΥ ΟΠΟΥ ΘΑ ΔΡΑΣΤΗΡΙΟΠΟΙΟΥΝΤΑΙ ΟΙ ΠΑΡΑΓΟΓΟΙ ΠΩΛΗΤΕΣ.***

2. ΚΟΙΝΟΤΗΤΑ ΜΟΥΡΝΙΩΝ, ΣΤΗΝ ΟΔΟ ΟΔ. ΑΝΔΡΟΥΤΣΟΥ, ΜΕΤΑ ΑΠΟ ΤΗΝ ΔΙΑΣΤΑΥΡΩΣΗ ΤΗΣ ΜΕ ΤΗΝ ΣΟΦΟΚΛΗ ΒΕΝΙΖΕΛΟΥ ΟΠΟΥ ΘΑ ΔΡΑΣΤΗΡΙΟΠΟΙΟΥΝΤΑΙ ΟΙ ΕΠΑΓΓΕΛΜΑΤΙΕΣ ΠΩΛΗΤΕΣ.

ΠΑΡΑΓΟΓΟΙ ΠΩΛΗΤΕΣ ΚΑΙ ΕΜΠΟΡΟΙ ΓΗΣ ΚΑΙ ΘΑΛΑΣΣΑΣ
ΜΕΓΙΣΤΗ ΔΥΝΑΜΙΚΟΤΗΤΑ: **71 θέσεις**
ΔΙΑΣΤΑΣΕΙΣ ΠΑΓΚΩΝ: **3 Χ 2,0 μ.**

ΕΠΑΓΓΕΛΜΑΤΙΕΣ ΠΩΛΗΤΕΣ
ΜΕΓΙΣΤΗ ΔΥΝΑΜΙΚΟΤΗΤΑ: **35 θέσεις**
ΔΙΑΣΤΑΣΕΙΣ ΠΑΓΚΩΝ: **6 Χ 2,5 μ.**

Η αποτύπωση έχει γίνει σύμφωνα με τις με αριθμό 459/20 και 586/18 αποφάσεις του Δημοτικού Συμβουλίου χωροθέτησης και έγκρισης του κανονισμού λειτουργίας λαϊκών αγορών αντίστοιχα.

ΔΗΜΟΣ ΧΑΝΙΩΝ

ΤΕΧΝΙΚΗ ΥΠΗΡΕΣΙΑ ΔΗΜΟΥ ΧΑΝΙΩΝ

έργο :	**ΟΡΙΟΘΕΤΗΣΗ ΧΩΡΩΝ ΛΑΙΚΗΣ ΑΓΟΡΑΣ**
θέση:	**ΔΗΜΟΤΙΚΗ ΕΝΟΤΗΤΑ ΜΟΥΡΝΙΩΝ ΟΔΟΣ ΣΩΚΡΑΤΟΥΣ - ΑΝΔΡΟΥΤΣΟΥ**
θέμα σχεδίου:	**ΣΚΑΡΙΦΗΜΑ ΤΡΙΤΗΣ**
μελέτη:	Παρασκευάς Γκιουζελάκης Πολικτικός Μηχανικός Τ.Ε.
σχεδίαση:	Μπάμπης Μαργαριτάκης Σχεδιαστής CAD
κλίμακα	**αριθμός σχεδίου** **Τρίτη**
χρόνος μελέτης:	**Χανιά ΙΟΥΛΙΟΣ 2020**

Η μελετήτες	ο προϊστάμενος τμήματος μελετών Τ.Υ.Δ.Χ.	**θεωρήσεις**
Π. Γκιουζελάκης Π. Μηχανικός Τ.Ε.	Περικλής Βακάλης Π. Μηχανικός	