

Ενδειξη λιγνιτών υδάτινων ρυακίς στα επιχώματα που οφείλονται σε διάβρωση και διάγνωση του οπλισμού



Φωτο 1



φωτο2



φωτο3



Φωτο5 1:13.33

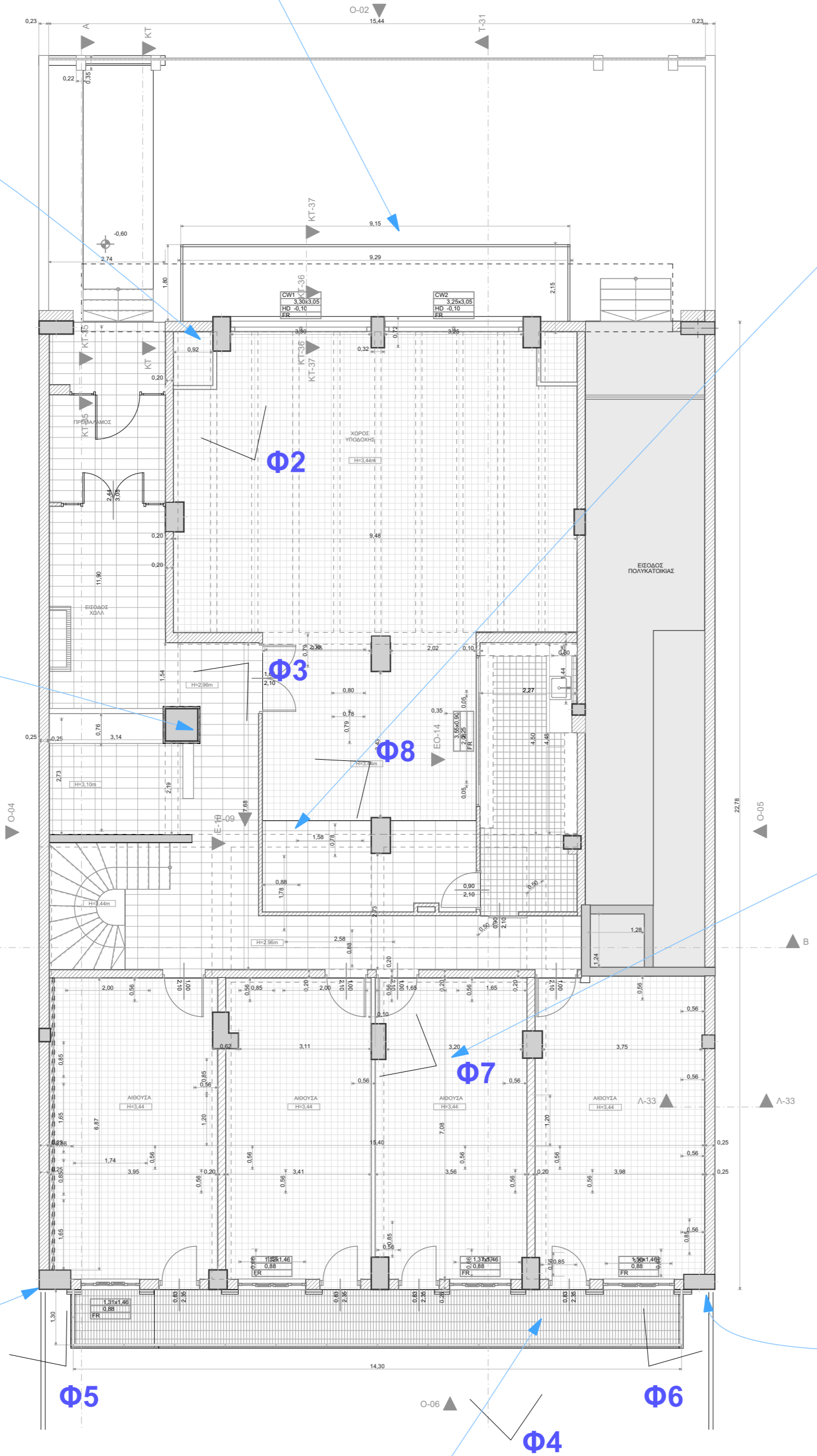

1:100

Απομείωση τουρμπίνας για περπατάρι δερμάτινη



Φωτο4

Ενδειξη υγρασίας στα επιχώματα οροφής ισόγειου από διαρροές θέρμανσης



Φωτο8

Ενδειξη υγρασίας στα επιχώματα από διαρροές των υδραυλικών



Φωτο 7 1:13.33

Ενδειξη οξείδωσης οπλισμού



Φωτο 6

διαρροές των υδραυλικών και θέρμανσης



Φωτο1

Ενδειξη υγρασίας στις γυψοσανίδες



Φωτο2

υγρασία στην κάτω πλευρά του προόλου οροφής υπαίθρου



Φωτο4

Τα επιχώματα κατά μήκος της Νότιας πλευρά του υπογείου έχουν αποσπασθεί έως στάθμη +1.50 μ. από το πλάσσο. Ενδειξη ανερχόμενης υγρασίας



Φωτο5

διάρροης αποχέτευσης



Φωτο9

Μολυσμένες επιφάνειες των επιχωμάτων των τοίχων



Φωτο8

Ενδειξη ανερχόμενης υγρασίας



Φωτο 7

ένδειξη διάβρωσης οπλισμού



Φωτο6

Υπόγειο (10)

1:100

 ΔΗΜΟΣ ΧΑΝΙΩΝ <small>Διεύθυνση Τεχνικών Υπηρεσιών Δήμου Χανίων</small>		
ΕΡΓΟ: ΔΙΑΜΟΡΦΩΣΗ ΙΣΟΓΕΙΟΥ ΑΚΙΝΗΤΟΥ ΕΠΙ ΤΗΣ ΟΔΟΥ ΗΡ. ΠΟΛΥΤΕΧΝΕΙΟΥ		
ΘΕΣΗ: ΗΡΩΩΝ ΠΟΛΥΤΕΧΝΕΙΟΥ 51		
ΘΕΜΑ ΣΧΕΔΙΟΥ: ΑΠΟΤΥΠΩΣΗ ΦΘΟΡΕΣ	ΑΡ. ΣΧΕΔΙΟΥ: A.02	ΚΑΙΜΑΚΑ: 1/100 ΧΡΟΝΟΣ ΜΕΛΕΤΗΣ: 03/2023
ΜΕΛΕΤΗΤΕΣ: ΑΡΧΙΤΕΚΤΟΝ ΜΗΧΑΝΙΚΟΣ ΑΡΧΙΤΕΚΤΟΝ ΜΗΧΑΝΙΚΟΣ		
ΟΙ Επεβλέπουσε/-οντες ΑΝΔΡΟΥΛΑΚΗ ΜΑΡΙΑ ΑΡΧΙΤΕΚΤΟΝ ΜΗΧΑΝΙΚΟΣ	Ο πρώτος: τηρη. μελετών ΧΑΤΖΗΥΑΓΓΕΛΟΥ ΚΥΡΙΑΚΗ ΠΟΛΙΤΙΚΟΣ ΜΗΧΑΝΙΚΟΣ	Ο διευθυντής ΤΥΔΧ ΠΑΡΙΠΟΥΛΑΡΙΔΗΣ ΕΥΑΓΓΕΛΟΣ ΜΗΧΑΝΟΛΟΓΟΣ ΜΗΧΑΝΙΚΟΣ
ΠΕΡΙΚΛΗΣ ΒΑΚΑΛΗΣ ΠΟΛΙΤΙΚΟΣ ΜΗΧΑΝΙΚΟΣ	ΓΙΩΡΓΟΣ ΕΥΘΥΜΙΟΥ ΜΗΧΑΝΟΛΟΓΟΣ ΜΗΧΑΝΙΚΟΣ	