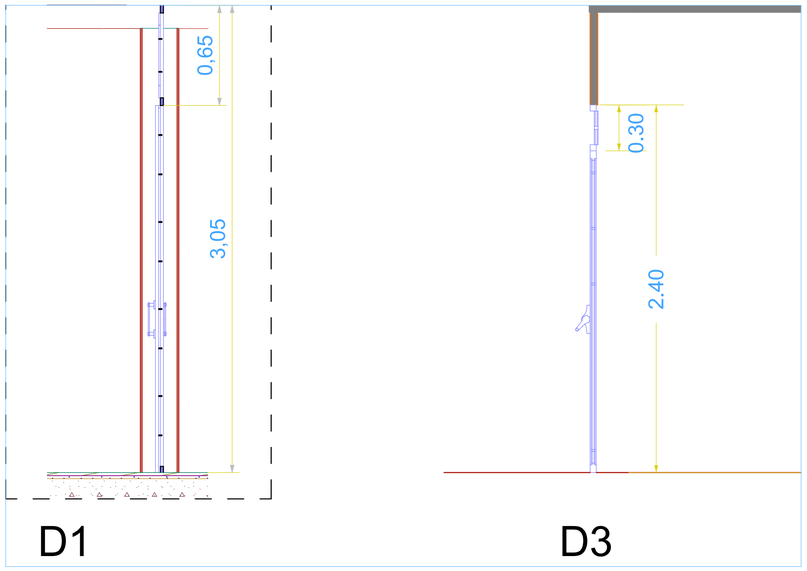

ΛΕΠΤΟΜΕΡΕΙΑ ΣΙΔΕΡΟΠΟΡΤΕΣ 1:20

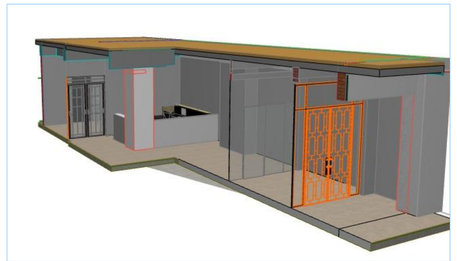

D-1	D-3
1	1
2,30×3,05	1,55×2,40
R	R
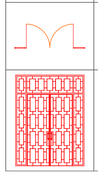	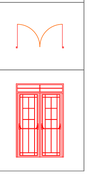

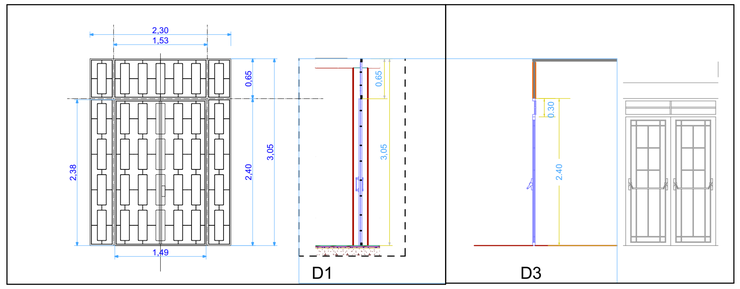

ΛΕΠΤΟΜΕΡΕΙΑ ΣΙΔΕΡΟΠΟΡΤΕΣ 1:50

ΑΙΕ-04 ΠΟΡΤΕΣ

ID Elemento	DW - 5	DW - 4	DW - 3	DW - 2	DW - 1	5
Quantità	1	1	1	1	1	
Dim. L x H	1,60×2,50	0,97×2,34	0,97×2,34	0,97×2,34	0,97×2,34	
Orientamento		D	D	D	S	
W/D Opening Nominal Surface Area	4,00	2,26	2,26	2,26	2,26	13,04 m²
Simbolo 2D						
Vista dal Lato Opposto al Lato di Apertura						

ΑΙΕ-04 ΠΑΡΑΘΥΡΑ

ID Elemento	W-1	W-2	W-3	W-4	W-5	
Quantità	1	1	1	1	1	
Dim. L x H	1,60×1,46	1,45×1,46	1,68×1,46	0,95×1,46	1,62×1,46	
Orientamento	D	D	D		D	
W/D Opening Nominal Surface Area	2,34	2,12	2,45	1,39	2,37	10,67 m²
Simbolo 2D						
Vista dal Lato Opposto al Lato di Apertura						

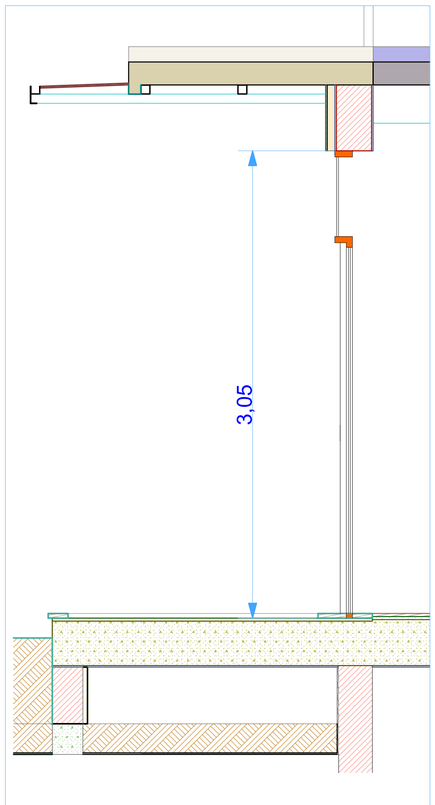

KT-36 ΙΣΟΓΕΙΟ 1:20

ΚΟΥΦΩΜΑΤΑ ΔΥΤΙΚΗΣ ΟΨΗΣ

ΣΥΣΤΗΜΑ ΥΑΛΟΠΕΤΑΣΜΑΤΩΝ ΜΕ ΠΤΥΣΣΟΜΕΝΗ ΓΥΑΛΙΝΗ ΠΟΡΤΑ

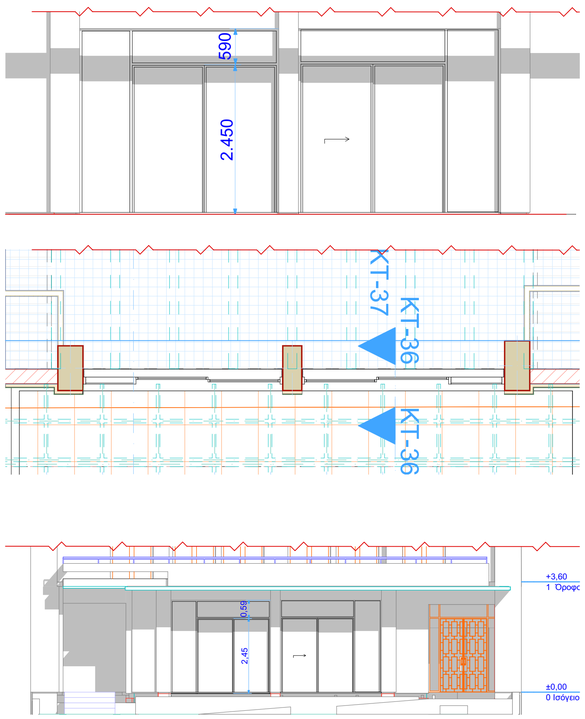

Ο-02 Οψη 1:100

ΚΟΥΦΩΜΑΤΑ ΑΝΑΤΟΛΙΚΗΣ ΟΨΗΣ

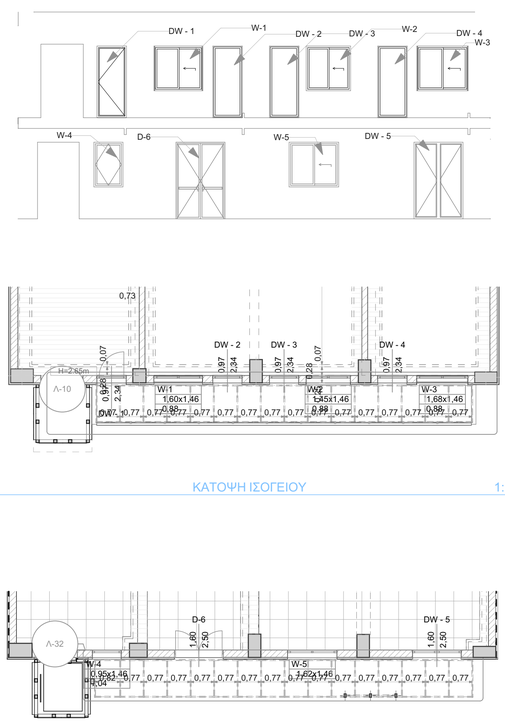

0. ΚΑΤΟΨΗ ΙΣΟΓΕΙΟΥ 1:100

-1. ΚΑΤΟΨΗ ΥΠΟΓΕΙΟΥ 1:100

ΔΗΜΟΣ ΧΑΝΙΩΝ

Διεύθυνση Τεχνικών Υπηρεσιών Δήμου Χανίων

ΕΡΓΟ:
ΔΙΑΜΟΡΦΩΣΗ ΙΣΟΓΕΙΟΥ ΑΚΙΝΗΤΟΥ
ΕΠΙ ΤΗΣ ΟΔΟΥ ΗΡ. ΠΟΛΥΤΕΧΝΕΙΟΥ

ΘΕΣΗ:
ΗΡΩΩΝ ΠΟΛΥΤΕΧΝΕΙΟΥ 51

ΘΕΜΑ ΣΧΕΔΙΟΥ:	ΑΡ. ΣΧΕΔΙΟΥ:
ΕΙΔΙΚΑ ΚΑΤΑΣΚΕΥΑΣΤΙΚΑ ΚΟΥΦΩΜΑΤΩΝ ΑΛΟΥΜΙΝΙΟΥ ΚΑΙ ΣΙΔΕΡΟΠΟΡΤΑΣ	Λ.4
	ΚΛΙΜΑΚΑ:
	ΧΡΟΝΟΣ ΜΕΛΕΤΗΣ: 03/2022

Η Ανάδοχος Αρχιτεκτονικής Μελέτης:
ΑΡΚΟΛΑΚΗ ΣΜΑΡΑΓΔΗ
ΑΡΧΙΤΕΚΤΩΝ ΜΗΧΑΝΙΚΟΣ

Οι Επιβλέπουσες/-οντες	Ο προϊστ. τμημ. μελετών	Ο διευθυντής ΤΥΔΧ
ΑΝΔΡΟΥΛΑΚΗ ΜΑΡΙΑ ΑΡΧΙΤΕΚΤΩΝ ΜΗΧΑΝΙΚΟΣ ΧΑΤΖΗΕΥΑΓΓΕΛΟΥ ΚΥΡΙΑΚΗ ΠΟΛΙΤΙΚΟΣ ΜΗΧΑΝΙΚΟΣ ΠΑΣΙΠΟΥΛΑΡΙΔΗΣ ΕΥΑΓΓΕΛΟΣ ΜΗΧΑΝΟΛΟΓΟΣ ΜΗΧΑΝΙΚΟΣ	ΠΕΡΙΚΛΗΣ ΒΑΚΑΛΗΣ ΠΟΛΙΤΙΚΟΣΜΗΧΑΝΙΚΟΣ	GEORGIOS EFTHYMIOU 30.06.2026 07:50 ΓΙΩΡΓΟΣ ΕΥΘΥΜΙΟΥ ΜΗΧΑΝΟΛΟΓΟΣ ΜΗΧΑΝΙΚΟΣ