

0. ΙΣΟΓΕΙΟ 1:50

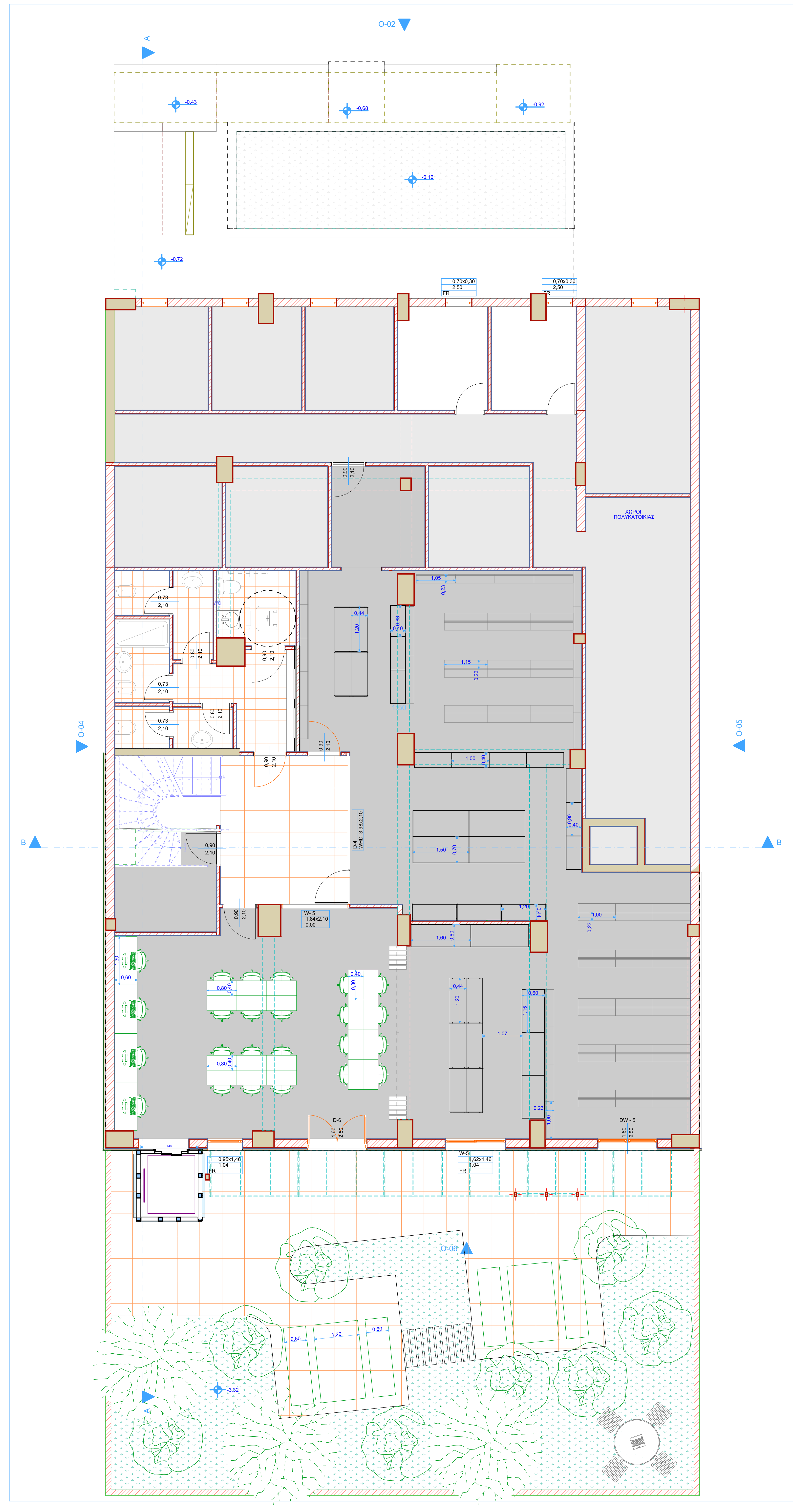

-1. ΥΠΟΓΕΙΟ 1:50

Υπόμνημα Επιφανειών Ισογείου

- Εσωτερικά
- Μάρμαρο
 - Εύλινο Παρκέ
 - Εύλινο πλκακι
 - Πλακακι Αντιολισθητικο



ΔΙΑΜΟΡΦΩΣΗ ΕΣΩΤΕΡΙΚΟΥ ΧΩΡΟΥ ΙΣΟΓΕΙΟΥ

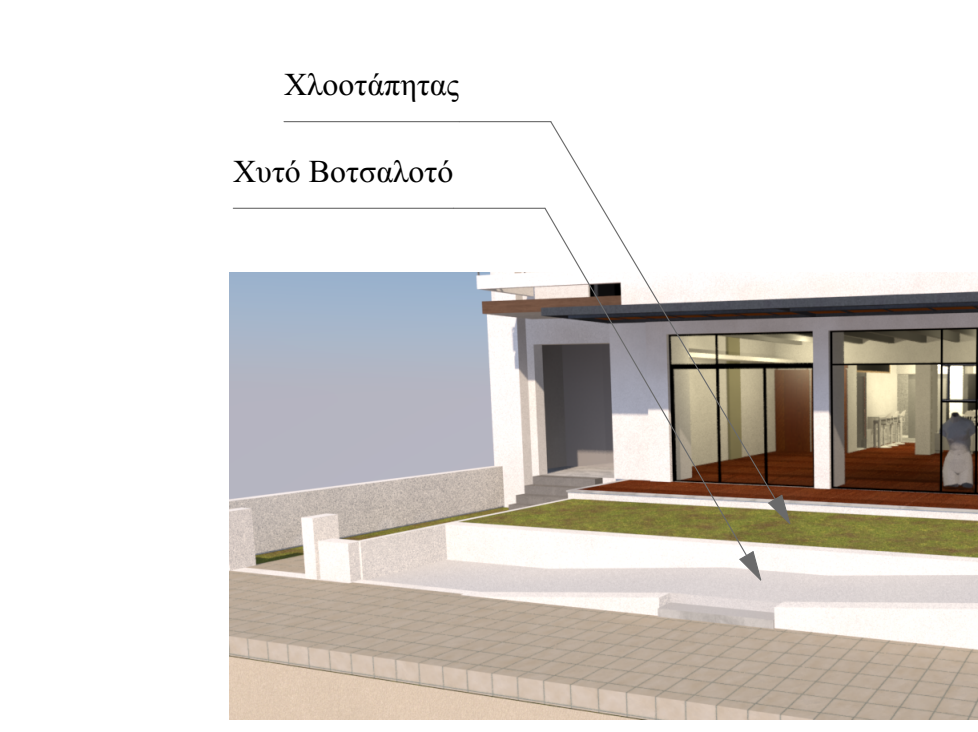

- Υπόμνημα Επιφανειών Ισογείου
- Εξωτερικά
- Μάρμαρο
 - Χυτό Βοτσαλοτό
 - Εύλινο πλκακι
 - Χλοτάπητας

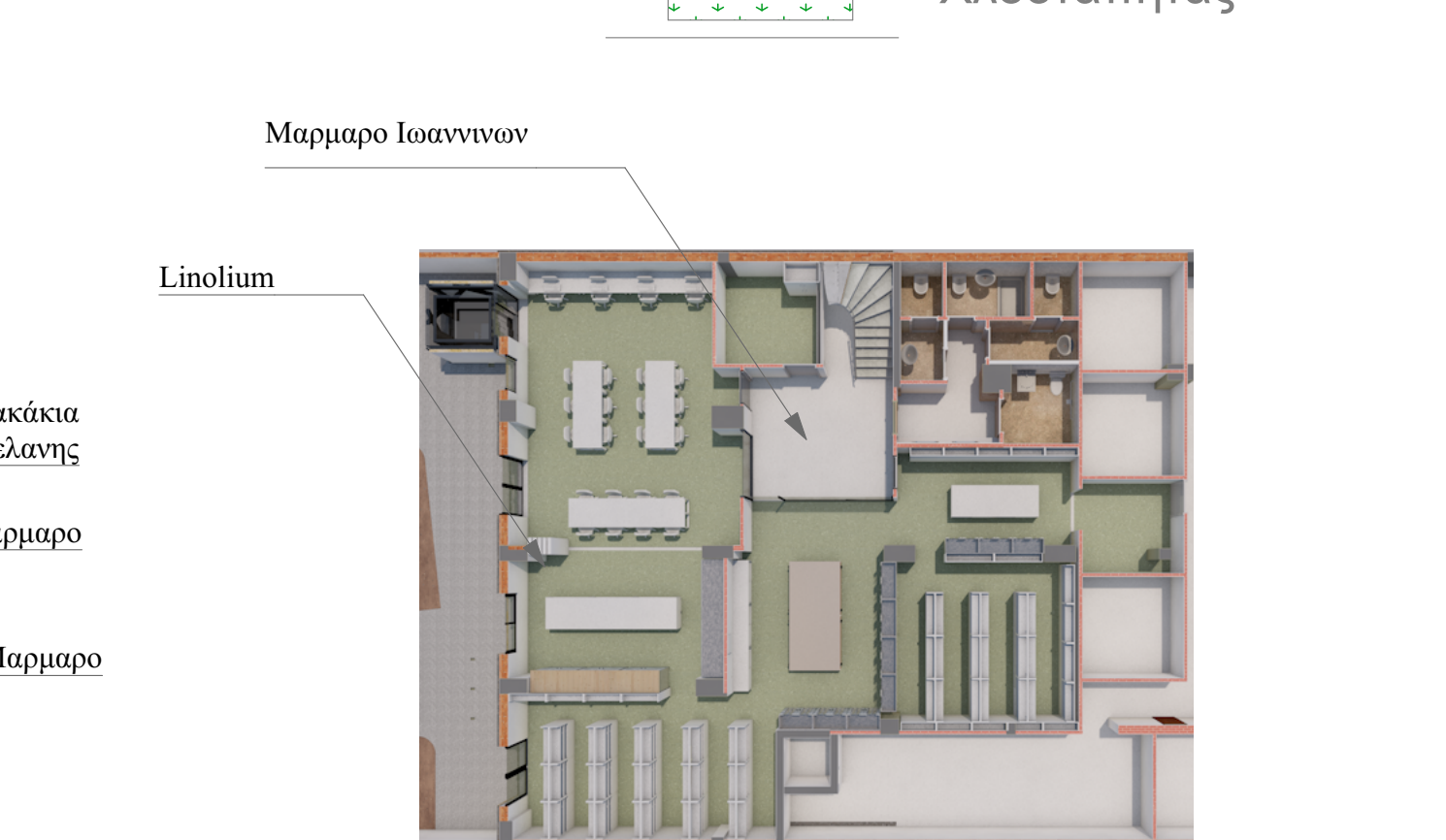
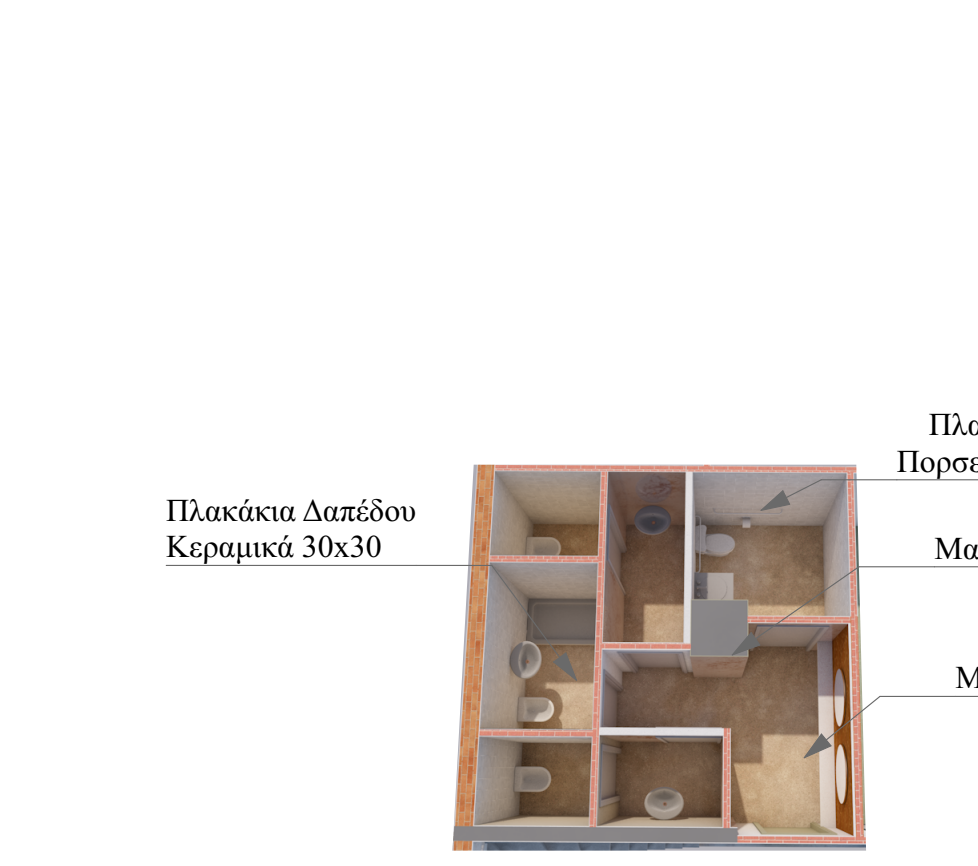

ΔΙΑΜΟΡΦΩΣΗ ΕΣΩΤΕΡΙΚΟΥ ΧΩΡΟΥ ΥΠΟΓΕΙΟΥ

Υπόμνημα Επιφανειών Υπογείου

- Εσωτερικά
- Μάρμαρο
 - Λινόλιουμ
 - Πλακακια

- Εξωτερικά
- Πλακακι Αντιολισθητικο
 - Βοτσαλόπλκακες
 - Πατητό Χώμα



Βοτσαλόπλκακες

| | | |
|---|--|--|
| <p>ΔΗΜΟΣ ΧΑΝΙΩΝ Διεύθυνση Τεχνικών Υπηρεσιών Δήμου Χανίων</p> | | |
| <p>ΕΡΓΟ: ΔΙΑΜΟΡΦΩΣΗ ΙΣΟΓΕΙΟΥ ΑΚΙΝΗΤΟΥ ΕΠΙ ΤΗΣ ΟΔΟΥ ΗΡ. ΠΟΛΥΤΕΧΝΕΙΟΥ</p> | | |
| <p>ΘΕΣΗ: ΗΡΩΩΝ ΠΟΛΥΤΕΧΝΕΙΟΥ 51</p> | | |
| <p>ΘΕΜΑ ΣΧΕΔΙΟΥ: ΚΑΤΟΨΗ ΔΙΑΜΟΡΦΩΣΗΣ ΕΣΩΤΕΡΙΚΩΝ ΧΩΡΩΝ</p> | <p>ΑΡ. ΣΧΕΔΙΟΥ: A.1.2 ΚΛΙΜΑΚΑ: 1/50 ΧΡΟΝΟΣ ΜΕΛΕΤΗΣ: 03/2023</p> | |
| <p>Μελετητές: ΑΡΧΙΤΕΚΤΟΝ ΜΗΧΑΝΙΚΟΣ</p> | | |
| <p>Οι Επιβλέπουσες/-οντες ΑΝΔΡΟΥΛΑΚΗ ΜΑΡΙΑ ΑΡΧΙΤΕΚΤΟΝ ΜΗΧΑΝΙΚΟΣ</p> | <p>Ο προϊστ. τμήμ. μελετών ΧΑΤΖΗΕΥΑΓΓΕΛΟΥ ΚΥΡΙΑΚΗ ΠΟΛΙΤΙΚΟΣ ΜΗΧΑΝΙΚΟΣ</p> | <p>Ο διευθυντής ΤΥΔΧ ΠΑΣΠΟΥΛΑΡΙΔΗΣ ΕΥΑΓΓΕΛΟΣ ΜΗΧΑΝΟΛΟΓΟΣ ΜΗΧΑΝΙΚΟΣ</p> |
| <p>ΠΕΡΙΚΛΗΣ ΒΑΚΑΛΗΣ ΠΟΛΙΤΙΚΟΣ ΜΗΧΑΝΙΚΟΣ</p> | <p>ΓΙΩΡΓΟΣ ΕΥΘΥΜΙΟΥ ΜΗΧΑΝΟΛΟΓΟΣ ΜΗΧΑΝΙΚΟΣ</p> | |